



2016년도 예산의 성과계획서

(일반회계 + 기타특별회계)



영 주 시

목 차

제1장 성과계획 관리체계 및 재정운용 방향

I. 비전 및 체계	3
II. 조직 및 인력 총괄	4
III. 재정운용 방향	5
IV. 성과계획 총괄표	8

제2장 실국 전략목표별 성과계획 추진계획

I. 창의적 시정기획으로 힐링중심 행복영주 건설의 비전 실현	21
II. 지역경제활성화를 통한 행복 영주 건설	41
III. 전략사업 발굴 및 투자유치로 “힐링중심 행복영주” 발전 선도	65
IV. 전략적 시정 홍보 및 안정적인 전산정보통신기반 마련으로 시민의 삶의 질 향상..	85
V. 시민이 주인인 힐링중심 영주시 조성	96
VI. 역동적인 도시건설을 통한 자연친화적인 힐링 행복 도시 건설 ..	304
VII. 열린 의정 앞서가는 영주 시의회 구현	410
VIII. 시민이 건강한 행복도시 구현	416
IX. 희망주는 부자농업	451
X. 쾌적한 환경과 격조 높은 문화가 어우러진 힐링도시 조성	572
< 붙임 > 정책사업목표별 성과지표 현황	594



제1장 성과계획 관리체계 및 재정운용 방향

1. 비전 및 체계	3
2. 조직 및 인력 총괄현황	4
3. 재정운용 방향	5
4. 성과계획 총괄표	8

I

비전 및 체계

시정목표

힐링 중심 행복 영주 건설

시정방침

- 1. 역동적인 지역경제
- 1. 희망주는 부자농업
- 1. 함께하는 나눔복지
- 1. 세계적인 문화관광
- 1. 감동주는 섬김행정

역점시책

- 지속적인 창업지원으로 [일자리가 있는 영주] 건설
- 아시아 농업의 중심도시, [잘사는 부자농촌] 건설
- 자연과 전통문화가 어우러진 [힐링관광의 중심도시] 건설
- 사회적 약자를 배려하는 [생활 밀착형 복지] 실현
- 선비정신이 살아있는 [미래 인재] 육성
- 재난대비 시스템 구축을 통한 [시민 안전도시] 건설
- [시민이 주인]되는 진정한 지방자치 실현

II

조직 및 인력 총괄현황

조직

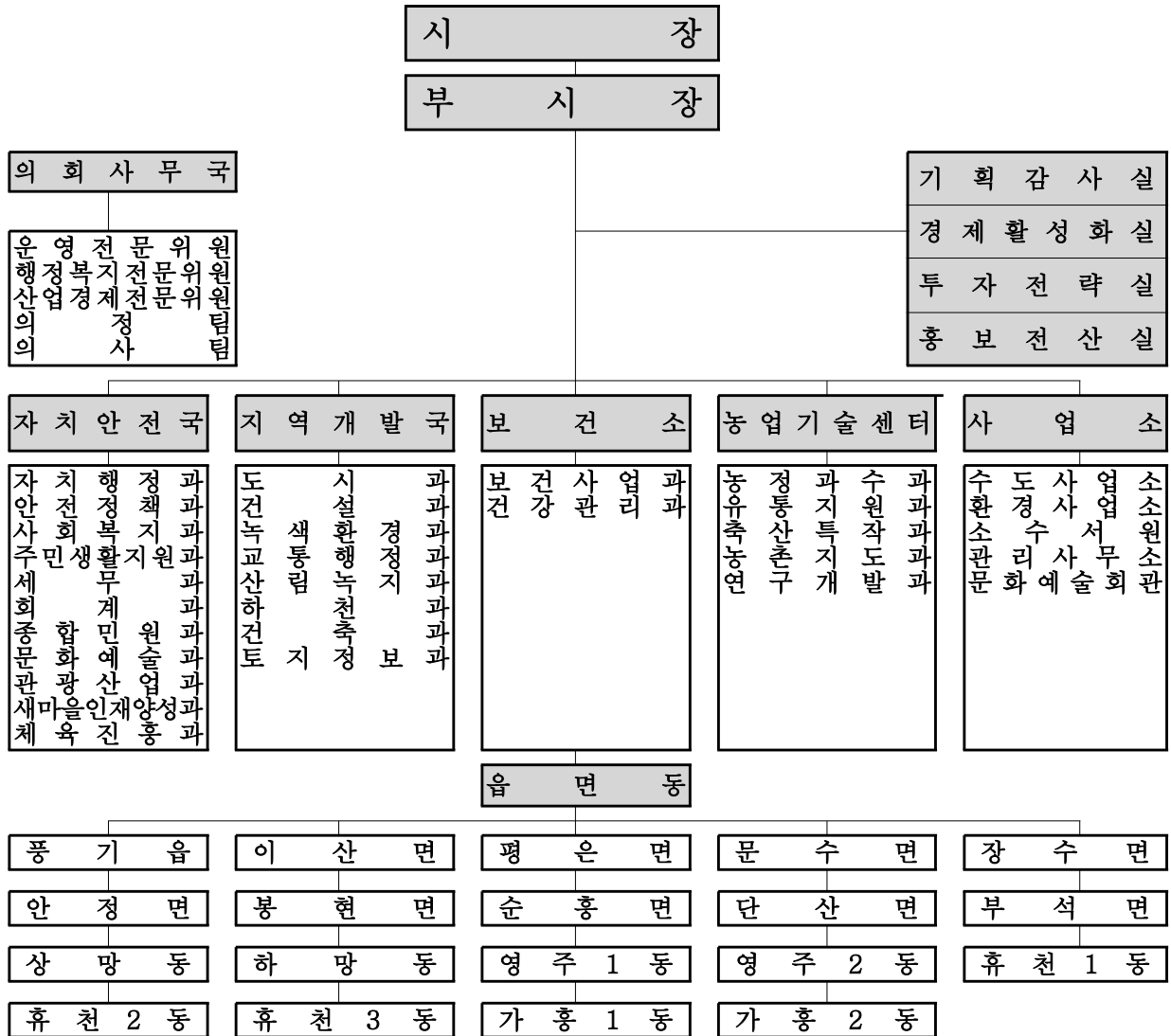

총괄인력(정원)

구분	계	본청	의회	직속기관	사업소	읍면동
계	951	466	17	156	75	237
정무직	1	1				
일반직	909	464	17	120	71	237
연구직	7	1		2	4	
지도직	34			34		

Ⅲ 재정운용 방향

가. 재정운영 여건

[세입여건]

- (자체수입) 최근 내수 회복세 영향으로 호전될 전망이나 부동산 경기 여건 등에 따라 불확실성은 지속될 전망
 - (지방세) 주민세의 탄력세율 적용폐지, 담배소비세 인상, 내수 회복세에 따른 지방소비세 등의 점진적인 증가가 예상되나
 - 국내 경기의 침체로 큰 폭의 세입 확대는 기대하기 곤란
 - (세외수입) 과세자료와 체납자 금융정보 연계 등으로 각 부처, 공공기관, 지자체 협업을 통한 징수 노력 강화로 예년보다 증가될 전망

- (이전수입) 국세의 세입여건 개선, 복지지출 등 의무지출 소요증가에 따라 이전재원 수입도 다소 증가할 것으로 예상
 - (지방교부세) 내수 경기회복에 따라 다소 증가할 가능성이 있으나
 - 내국세 결손에 따른 교부세 정산분 감액과 대·내외 경제상황의 불확실성 등으로 예년의 증가세를 유지하기 어려울 전망
 - (국고보조금) 기초연금, 장애인연금, 기초생활보장 개별 급여 시행 등 주요 복지제도 개편으로 재정소요가 지속적으로 증가될 전망
 - (도비보조금) 국고보조금 증가에 따라 소폭 증가 예상

- 지방채 발행규모는 자체세입과 증가하는 국고보조금 대응 지방비 부담 등 재정여건에 따라 영향을 받을 것으로 예상되나 재정건전성 강화 노력으로 신규 지방채 발행 억제

[세출여건]

□ 정부의 복지 확대 등으로 지방비 부담도 지속 증가할 전망

- 기초연금 등 삶의 질 향상을 위한 기본적인 복지 투자 확대
- 노인·여성 등 취약계층 일자리, 사회서비스 일자리 등 지원 확대
- 영유아보육, 어린이집 확충, 다문화 가족에 대한 종합서비스 지원 체계 구축, 독거노인 돌봄서비스 강화 등 저출산·고령사회 대비
- 사회복지공무원 확충, 주민센터의 복지서비스 허브기관화 등으로 수요자·현장 중심의 One-stop 서비스 강화
- 청년창업과 중소기업 경쟁력 강화 등 경제부흥을 위한 투자 확대

□ 복지 이외에도 소방 및 안전 기능이 강화되고 다양한 복지욕구 표출에 따른 서민생활 안정 관련 지출 수요도 증가 전망

- 재난 및 안전관리, 재난복구 능력 강화 등 주민안전을 위한 투자 확대
- 문화·예술, 체육, 콘텐츠산업 등과 주민밀착형 복합문화 커뮤니티센터 조성 등 문화융성을 위한 투자 확대

□ 민선6기 출범 이후 안정기에 접어들면서 공약사업과 일자리 창출 등 지역경제 활성화 관련 투자를 더욱 확대박차

- 새로운 공약사업 착수와 기존 도로·교량·하천 등 지역 SOC사업 지속 정비
- 지역경제 활성화 등을 위한 소상공인·중소기업, 농축산 부문의 경쟁력 강화 지원
- 친환경 조성, 수질개선 등을 위한 생태하천 조성, 상·하수도 인프라 및 생활폐기물 처리시설 확충 등

나. 재정배분 방향

□ 기본방향

- 시민의 기본생활권 및 삶의 질 향상
 - 시민의 생명과 재산보호 및 최소한 기본적인 수요 충족
- 지역경제활성화 및 지역균형발전
 - 사업선정 및 재원 배분시 지역균형발전 측면 고려
- 투자 및 재원배분의 내실화
 - 중기지방재정계획 및 투자심사, 공유재산관리계획 등 사전절차 이행과 우선순위를 엄격히 적용하여 재원의 전략적 배분
 - 마무리 사업, 계속사업 위주 재원배분으로 투자효과 극대화
 - 경쟁력 제고를 위한 기반확충사업 중점투자

□ 중점투자 방향

- 민선6기 출범에 따른 새로운 공약사업
- 주민참여예산제 본격 시행에 따른 주민제안사업
- 지속적인 창업지원으로 『일자리가 있는 영주』 건설
- 아시아의 농업 중심도시, 잘 사는 부자농촌 건설
- 자연과 전통문화가 어우러진 『힐링관광의 중심도시』 건설
- 사회적 약자를 배려하는 『생활밀착형 복지』 실현
- 선비정신이 살아있는 『미래 인재』 육성
- 『시민이 안전한』 도시, 영주 건설
- 『시민이 주인』 되는 지방자치 실현

IV 성과계획 총괄표

총괄

(단위 : 개, 백만원)

실국명	성과계획				예산액		
	전략 목표수	정책사업목표		단위사업수	예산액	전년도 예산액	비교 증감
		개수	지표수				
계	10	114	248	201	502,119	482,272	19,847
기 획 감 사 실	1	5	11	8	15,961	14,416	1,545
경 제 활 성 화 실	1	4	6	8	5,648	6,366	△718
투 자 전 략 실	1	6	9	10	6,879	5,203	1,676
홍 보 전 산 실	1	3	5	4	4,101	4,110	△9
자 치 안 전 국	1	39	88	68	280,058	259,285	20,773
지 역 개 발 국	1	24	63	45	105,331	116,598	△11,267
의 회 사 무 국	1	1	2	2	1,339	1,261	78
보 건 소	1	3	8	9	8,556	8,880	△324
농업기술센터	1	22	46	36	54,286	48,282	6,004
사 업 소	1	7	10	11	19,960	17,871	2,089

성과계획 및 재원비중

전략목표명 (실국명)	정책사업목표명	성과지표명	예산액 (백만원)	비중 (%)
I. 창의적 시정기획 으로 힐링중심 행복영주 건설의 비전 실현 (기획감사실)	시정발전을 위한 시책개발	주요 전략과제 발굴 실적	1,197	0.30
		공약사항 추진 상황		
	건전재정운영 및 투명성, 신뢰성 확보	예산편성 사전절차 완벽이행		
		부패없는 깨끗한 청렴영주 실현		
	시정성과 제고를 위한 평가 및 행정역량강화			
		내실있는 자체 평가		
시정평가단 운영				

전략목표명 (실국명)	정책사업목표명	성과지표명	예산액 (백만원)	비중 (%)
I. 창의적 시정기획 으로 힐링중심 행복영주 건설의 비전 실현 (기획감사실)	시정성과 제고를 위한 평가 및 행정역량강화	성과평가시스템 운영	1,197	0.30
		조직역량 강화		
	안정적인 법무행정서비스 제공	의회업무지원 실적		
		자치법규 정비 실적		
II. 지역경제활성화를 통한 행복영주 건설 (경제활성화실)	전통시장 및 기업지원으로 지역경제활성화	지역중소기업육성 및 지원실적	5,544	1.38
	시민행복 희망일자리 창출추진	일자리 창출 실적		
	신재생에너지 보급 및 친서민 에너지 복지 실현	서민층 가스시설개선 지원실적		
		그린홈 보급 실적		
	효율적인 자료 관리를 위한 통계자료 구축	영주시 통계연보 제작		
		사회조사 및 사업체조사		
III. 전략사업발굴 및 투자유치로 "힐링중심 행복영주" 발전 선도 (투자전략실)	중장기·지역발전 미래전략 프로젝트 발굴	미래전략사업 발굴실적	6,793	1.69
	투자사업 발굴 및 투자유치 실현	기업·공공기관 투자유치 실적		
		베어링시험평가센터 조성 추진율		
	산업단지의 원활한 운영·관리로 투자유치 기반 구축	산업단지 관리실적		
	농공단지의 원활한 운영·관리로 투자유치 기반 구축	농공단지 관리실적		
	중앙부처·국회와 정보교류 및 협력체계 구축	중앙부처 정책자료 수집실적		
		간담회(포럼) 운영실적		
"힐링영주" 스토리텔링화 추진	스토리텔링 홍보실적			
IV. 전략적 시정 홍보 및 안정적인 전산 정보통신기반 마련 (홍보전산실)	적극적인 시정홍보를 통한 열린시정 구현	시정광고 실적	3,978	0.99
		보도자료 제공 실적		

전략목표명 (실국명)	정책사업목표명	성과지표명	예산액 (백만원)	비중 (%)	
IV.전략적 시정 홍보 및 안정적인 전산 정보통신기반 마련 (홍보전산실)	행정업무 정보화 및 지역정보화 기반 조성	홈페이지 방문자 수	3,978	0.99	
		새울행정시스템 활용도			
	고품질의 통신관리 추진으로 업무 효율성 제고	정보통신망 장애발생 건수			
V.시민이 주인인 힐링중심 영주시 조성 (자치안전국)	지방행정 역량 강화	과적한 청사 환경 조성	210,524	52.30	
		문서의 조직적 관리			
		교육훈련을 통한 업무능력 향상			
		직원 사기진작 시책 추진			
	시민의 자치능력 함양으로 자치행정의 주도적 역할 기대	시민중심의 시정 추진			
		주민자치 기반 강화			
		국내외 도시간 교류협력추진			
	시민이 안심하고 살 수 있는 안전한 사회실현	재난대처 및 안전관련 홍보실적			
	재난대응능력 강화	구조·구급 홍보활동 실적			
	재난상황대비 안전관리 대응체계 강화	안전점검의 날 행사실적			
		시설물안전점검실적			
	민방위자원 및 시설의 효율적인 관리	민방위 교육훈련 실적			
		민방위시설장비 점검 실적			
	사회 안전망 확충으로 안전도시 구현	어린이보호구역 CCTV 설치 실적			
	저소득층 생활안정	저소득층 기초생활보장급여 지원			
		저소득 주거안정기금 용자			
		저소득층 의료급여 지원			
취약계층지원 확대	지역사회서비스 투자사업 대상자 수				
	사례관리 대상자 서비스연계 실적				
저소득층 자립기반 확충	자활사업 참여 수급자의 탈수급율				

전략목표명 (실국명)	정책사업목표명	성과지표명	예산액 (백만원)	비중 (%)
V.시민이 주인인 힐링중심 영주시 조성 (자치안전국)	장애인과 함께하는 복지사회 구현	장애인연금 및 활동 지원 실적	210,524	52.30
		장애인복지시설(단체) 사회참여실적		
	호국보훈 선양	보훈대상자 명예선양 및 안보의식 고취 지원 건수		
		국가유공자참전·보훈수당지원		
	여성복지증진	다문화가족지원센터 교육 참여자 수		
		건강가족지원센터 교육 참여자 수		
		가정폭력상담소 운영 지원		
		여성단체 지역특화사업 추진		
	경쟁력있는 아동 및 공보육 서비스 제공	보육서비스 수혜 아동수		
		공공형 어린이집 선정 개소수		
		지역아동센터 특성화 프로그램 수		
		드림스타트사업 특성화 프로그램		
	노인복지 증진	노인일자리사업 수행 실적		
		노인복지시설 운영 실적		
		기초연금 지원 실적		
	청소년 육성 및 보호	청소년 상담 실적		
		청소년 유해업소 단속 실적		
	안정적인 지방재정을 위한 자주재원 확충 및 운영	지방세 징수율		
		체납세 징수율		
		세외수입 징수율		
개별주택가격조사				
탈루은닉 세원 발굴				
투명하고 건전한 회계관리	대금지급 알림서비스 제공			
청렴하고 공정한 계약관리	계약심의위원회 회의 개최			
국공유재산 및 청사관리의 효율적 운영	공유재산관리계획 수립			

전략목표명 (실국명)	정책사업목표명	성과지표명	예산액 (백만원)	비중 (%)
V.시민이 주인인 힐링중심 영주시 조성 (자치안전국)	시민이 만족하는 시민중심 민원행정 서비스 제공	민원행정서비스 제공	210,524	52.30
	농지이용실태조사를 통한 효율적인 농지관리	농지이용실태조사완료율		
	문화기반 확대	문화예술 지원		
	문화유산의 체계적 보존·관리	문화재보존 및 보수정비실적		
	유교문화권관광개발사업을 통한 관광기반 구축	삼판서고택 유지관리		
	관광상품개발 및 운영을 통해 관광경쟁력 제고	관광홍보 및 마케팅		
		관광상품 개발 운영		
	차별화 된 관광자원 개발 및 마케팅을 통한 관광인프라 조성	관광인프라조성		
		관광지개발		
		생태녹색관광자원개발		
		테마관광자원관리		
	축제 정체성 확보 및 특성화로 미래형 축제로 육성	영주한국선비문화축제 관광객 유치실적		
		영주소백산철쭉제 관광객 유치실적		
		영주풍기인삼축제 관광객 유치실적		
		영주무성외나무다리축제 관광객 유치실적		
	친절서비스 및 위생환경개선을 통한 관광수용태세 확립	위생업소민원처리(건)		
		위생업소지도점검(건)		
		모범음식점관리(개소)		
		우수공중위생업소관리(건)		
	국민운동단체 육성·지원 및 21C새마을운동 전개	국민운동단체 육성		
미래지역인재 양성 및 지역교육 경쟁력 강화	외국어교육체험운영실적			
	장학회 기금 조성 실적			
	교육환경개선사업 운영률			
저소득 주민의 자립기반 구축 및 생활안정	주민소득생활지원실적			

전략목표명 (실국명)	정책사업목표명	성과지표명	예산액 (백만원)	비중 (%)	
V. 시민이 주인인 힐링중심 영주시 조성 (자치안전국)	쾌적한 도시 조성을 위한 자연 환경 관리	자연환경보전행사 참가 실적	210,524	52.30	
	창조적 평생학습도시 조성	영주아카데미 운영			
		평생학습활성화사업 운영			
	시민의 삶의 질 향상을 위한 주민복지 증진	여성교육(기술, 취미)			
		이동여성회관			
		여성대학운영			
		여성자원봉사활동센터운영			
		지역특화여성일자리 운영			
		여성자원활동프로그램지원			
	자원봉사센터 운영 활성화	자원봉사센터 운영			
	고품격 도시에 걸맞은 도서관 운영으로 명품 교육도시 조성	시립도서관 운영			
		작은도서관 조성 및 운영			
		독서진흥사업 운영			
체육기반시설 확충 및 체육활동 지원을 통한 양질의 체육환경 조성	체육시설 설치 및 보수율				
	체육환경조성				
공공체육시설의 지속적인 관리를 통한 이용 활성화	체육행사 대관 실적				
	체육시설유지관리				
VI. 쾌적한 녹색공간 조성을 통한 시민의 삶의 질 향상과 도시재생 및 기반시설사업 추진으로 시민 행복도시 건설 (지역개발국)	수준 높은 도시개발을 통한 미래지향적인 도시공간 조성	도시관리계획정비	97,147	24.13	
		도시기반시설조성			
		도시계획도로개설			
		기반시설 및 도시계획시설 보상 및 설치(건)			
		도시재생사업 추진 실적(건)			
	쾌적하고 질서있는 광고문화 조성	옥외광고물 정비 및 관리			
	주거환경개선사업 유지관리로 정주의식 고취	도시저소득주민 거주지역 기반시설 정비			
		삼각지 주거환경개선사업 추진실적			
		주차장, 공원 등 주민복지시설 조성			

전략목표명 (실국명)	정책사업목표명	성과지표명	예산액 (백만원)	비중 (%)
VI. 쾌적한 녹색공간 조성을 통한 시민의 삶의 질 향상과 도시재생 및 기반시설사업 추진으로 시민 행복도시 건설 (지역개발국)	양질의 온천수 공급	온천공 시설물 관리	97,147	24.13
	주거환경개선 사업을 통한 시민의 생활복지 증진	주거환경개선사업지구 기반시설 정비		
	미래형 농어촌마을을 재개발하여 새로운 마을 만들기	미래형 농어촌마을 재개발 사업		
	원활한 농산물 운반환경 조성으로 귀농, 귀촌 인구증가에 기여	지역개발사업 추진실적		
	도로교통망 확충으로 지역경제 및 건설경기 활성화로 일자리 창출	시도 및 농어촌 도로사업		
		노점상 정비 실적		
		건널목 관리 실적		
	농촌지역 기초생활여건의 체계적 정비, 지역주민의 삶의 질 향상	농업기반조성 추진 실적		
		농촌환경정비사업 추진 실적		
	친환경 녹색도시 조성	친환경정책 및 그린스타트 운동추진		
		야생동식물의 체계적 보호 및 관리		
	저탄소 녹색성장 선진도시 구현	기후변화대응기반조성사업		
		청정대기환경보전추진실적		
		환경개선부담금 징수율		
	효율적인 폐기물처리 및 감량	쓰레기 감량		
		자원 순환형 폐기물 관리		
	쾌적한 수질 환경 조성	수질개선사업 및 오염원관리		
		효율적인 수질개선관리		
	선진교통문화 정착	교통카드 운영 지원		
		교통시설물 정비율		
불법 주·정차 단속 건수				
자동차 과태료 징수율				
임산자원 경제림 육성 및 산림경영 기반구축	조림사업 추진실적			
	숲가꾸기 추진실적			
산림자원보호를 통한 산림생태 계 건강성 유지	산불발생 면적 증감율			
	산림병해충 방제면적			

전략목표명 (실국명)	정책사업목표명	성과지표명	예산액 (백만원)	비중 (%)
VI. 쾌적한 녹색공간 조성을 통한 시민의 삶의 질 향상과 도시재생 및 기반시설사업 추진으로 시민 행복도시 건설 (지역개발국)	도심녹화를 통한 녹색 도시 건설	녹지조경사업 추진실적	97,147	24.13
		공원조성 및 관리 추진실적		
	효율적인 하천 및 수자원관리	하천개보수추진실적		
		기성제방정비점검 및 추진실적		
		댐주변지역 정비실적		
	하천정비를 통한 철저한 재해 관리	소하천정비사업 추진실적		
		세천 정비사업 추진실적		
	수해상습지 등 재해위험지 정비	재해위험지구 정비 실적		
	쾌적하고 안전한 주거환경 조성	주거환경개선		
	건축행정 신뢰도 제고 및 건축 질서 확립	건축행정업무 처리 실적		
	효율적인 지적행정 구현	상세주소 부여실적		
		도로명주소 안내시설물 설치 실적		
		토지이동 처리기간 단축률		
		지적경계 불일치 정비실적		
		지적기준점의 유지관리율		
		지적기록물 전산화 실적		
		지적측량성과 검사율		
		개별공시지가 조사 적정율		
		부동산거래신고 과태료 징수율		
		부동산중개업소 준법률		
		개발부담금 징수율		
		공간정보민원열람시스템 활용실적		
		지적재조사 측량 완료율		
		토지소유자동의서 징구율		
	지적재조사경계 확정율			
	주민편의 위주의 공간정보 서비스 구축 및 제공	지리정보시스템 활용실적		
한국토지정보시스템 활용실적				

전략목표명 (실국명)	정책사업목표명	성과지표명	예산액 (백만원)	비중 (%)	
Ⅶ.열린의정 앞서가는 영주시의회 구현 (의회사무국)	시민과 함께하는 열린의정 앞서가는 의회 구현	의정활동홍보 횟수	1,070	0.27	
		상임위원회운영지원 실적			
Ⅷ.시민이 건강한 행복도시 구현 (보건소)	공공보건인프라 구축을 통한 보건사업 극대화 및 건강한 사회건설	보건기관시설 개보수 완료율	7,575	1.88	
		우리이웃 심장살리기 운동교육 추진실적			
		출산장려 지원 실적			
		치매선별검사인원			
	정신장애인 사회복귀 기반마련	정신질환자 사회복귀시설 프로그램운영수			
	맞춤형 건강관리 서비스를 통한 주민건강증진	국가필수예방접종인원			
		5대암 검진율 향상			
		환자진료 및 제증명발급			
	Ⅸ.희망주는 부자농업 (농업기술센터)	농업인의 소득증대 및 삶의 질 향상	효율적인 청사 및 차량 관리	52,121	12.95
			농작물재해보험 가입 증대		
도농교류 협력 체결 기관·단체 증대					
전년대비 귀농인구 증가율(귀농인력)					
홍보마케팅을 통한 농특산물 우수성 홍보		농축산물홍보, 광고실적			
		농축산물 판로지원 실적			
브랜드 개발 및 육성으로 유통 기능 강화		전년대비 브랜드농특산물 판매실적 증감률			
양정유통으로 양곡의 안정적 수급관리		산물벼 건조비 등 지원 실적			
선진축산기반 조성		씨암소 선발 공급(수정란이식)			
		가축전염병 예방 및 차단			
		HACCP 및 친환경 축산물 인 증 건수			
특화작물 생산기반 조성		세계제일풍기 인삼육성			
		지역특화작목 및 소득작목 육성			

전략목표명 (실국명)	정책사업목표명	성과지표명	예산액 (백만원)	비중 (%)
IX.희망주는 부자농업 (농업기술센터)	내수면 어족자원 조성 및 어업인 소득 증대	치어방류	52,121	12.95
	인삼박물관 적정 관리·운영	박물관대학 및 문화교실 운영 프로그램 참여 실적		
	농촌지도사업을 통한 농업 경쟁력 향상	효율적인 농업지도 기반조성		
		농촌생활문화개선		
		농업인 전문 교육		
		인력육성		
		기계화 영농센터 운영		
	친환경농업 실현	친환경농산물 인증면적 확대		
		친환경 농업 실천 확대		
		농가소득보전 지원 확대		
	식문화를 선도할 전문인력의 체계적 양성으로 전통식문화 전승 발전과 한식세계화 기반구축	향토음식 사업		
	식량작물 기술보급 및 토양환경개선	식량 안정생산 자체 노력 확산도		
		토양시비 처방서 발급실적		
		유용미생물 배양 공급		
	지역농업 기술개발을 통한 농가 맞춤형 기술 보급	지역농업기술개발		
		생태관찰원 체험인원		
		도시민 농업 체험		
	고품질 농산물 생산을 위한 안 정적인 재배기술 보급으로 농 업경쟁력 향상	병해충 예찰방제 등 농업현장 애로사항해결		
		고품질 농산물생산기술 보급		
	과수 새기술 조기정착 및 품질 고급화 육성을 통한 과수 경쟁 력 강화	과수신기술 보급시범사업 개소수		
전문교육만족도				
현장실용화 기술개발 및 현장 애로사항 해결건수				

전략목표명 (실국명)	정책사업목표명	성과지표명	예산액 (백만원)	비중 (%)
IX.희망주는 부자농업 (농업기술센터)	선진축산 기술지도 및 보급을 통한 축산 경쟁력 강화	축산 신기술보급 시범사업	52,121	12.95
		영주한우 명품화를 위한 종합 컨설팅 및 번식장애우 개선		
	공세계과학관의 효율적 운영	공과학관의 효율적 운영		
	개방하에서도 지속가능한 과수산업 육성	생산성 향상 및 고품질 과수생산 기반구축		
		인력절감 및 품질향상을 통한 과수농가 경쟁력 제고		
	농산물 유통 구축을 통한 농업경쟁력 강화	농산물수출촉진		
		농산물가공산업육성		
	과수유통의 체계적 지원으로 농업경쟁력 제고	과수홍보행사실적		
	우수 농축산물 학교급식을 통한 농축산물 판로확대	무상(초,중)학교급식지원		
	6차산업 활성화를 통한 농촌소득증대	영주공 가공산업육성사업 제품 연구개발,가공시설구축		
농촌체험휴양마을 운영활성화 추진				
X.쾌적한 환경과 격조 높은 문화가 어우러진 힐링도시 조성 (사 업 소)	상수도관리를 통한 안정적인 맑은 물 공급	간이상수도 관리	8,586	2.13
		농업농촌생활용수 관리		
	폐기물의 위생적인 처리로 깨끗한 환경 조성	친환경적 매립장 운영		
	하수도관리를 통해 환경오염 방지 및 수질개선	하수처리시설 확충 및 관리		
	소수서원 및 위탁시설의 적정 관리·운영	숙박 및 체험객 유치 실적		
	박물관 시설 및 유물의 적정 관리로 문화재 보존 내실화	관광객 유치 실적		
	소수박물관의 전시환경 개선 및 내실있는 기획전 개최	관광객 유치 실적		
	문화예술 진흥	기획,초청 공연 시민 관람율		
		아트파크 시설 기능보강		
		문화예술회관 대관실적		



제2장 전략목표별 성과계획 추진계획

기 획 감 사 실

전략목표	I . 창의적 시정기획으로 힐링중심 행복영주 건설의 비전 실현
[소관실국]	기획감사실

1. 기본방향

<ul style="list-style-type: none"> ○ 시정 발전을 위한 시책 개발 ○ 건전 · 계획 재정 운영 ○ 깨끗하고 투명한 공직사회 건설 ○ 시정성과 제고 및 행정역량 강화 ○ 행정환경 변화에 선도적인 법제 지원
--

< 정책사업목표 현황 >

(단위 : 개, 백만원)

정책사업목표	성과 지표수	단위 사업수	예산액
시정발전을 위한 시책 개발	2	2	580
건전재정 운영 및 투명성, 신뢰성 확보	1	2	331
부패없는 깨끗한 청렴영주 실현	2	1	35
시정성과 제고를 위한 평가 및 행정역량 강화	4	2	152
안정적인 법우행정서비스 제공	2	1	99

2. 조직 및 인력현황

부서명	정원				현원	계단위 직제명
	계	4급이상	5급	6급이하		
계	23	0	1	22	25	
기획감사실	23	0	1	22	25	정책기획팀, 예산팀, 감사팀, 평가분석팀, 의회법무팀, 규제개혁팀

3. 예산현황

(단위 : 백만원, %)

구 분	예 산 액	전년도예산액		비교증감	증감률	
		구성비	구성비			
계	15,961	100.00 %	14,416	100.00 %	1,544	10.71%
정책사업	10,330	64.73 %	3,537	24.53 %	6,794	192.08%
행정운영경비	201	1.26 %	170	1.18 %	32	18.63%
인력운영비	0	0.00 %	0	0.00 %	0	0.00%
기본경비	201	1.26 %	170	1.18 %	32	18.63%
재무활동	5,429	34.01 %	10,709	74.29 %	△5,281	△49.31%

정책사업목표

시정발전을 위한 시책 개발

(1) 주요내용

- 주요 전략 과제 발굴 및 관리로 힐링 중심, 행복 영주 건설
 - 중앙정부 정책기조변화에 따라 현안 및 대안사업 대응방안 모색
 - 민선6기 추진전략(힐링, 한방, 문화관광 등)에 부합하는 전략과제 개발
- 민선6기 시장공약사항의 체계적 관리를 통해 신뢰받는 시정 구현
 - 매년 2회(상·하반기) 공약사항 추진상황 점검
 - 공약사항 추진상황 평가 실시 및 홈페이지 공개

(2) 성과지표 및 목표치 설정

성과지표(단위)	지표 유형	가중치	실적 및 목표치					측정산식 또는 측정방법	자료수집 방법/출처
			구분	'14	'15	'16	'17		
주요 전략과제 발굴 실적(%)	핵심	70	목표	100	100	100	100	100	(사업추진건수/ 주요사업계획건수) *100
			실적	100	100				
공약사항 추진 상황(%)	일반	30	목표	100	100	100	100	100	(공약사업추진건수/ 공약사업건수) *100
			실적	95	95				

< 성과지표별 목표치 설정 근거 >

- 주요 전략과제 발굴 실적
 - 주요 전략과제 발굴이 많아질수록 힐링중심, 행복영주 시정을 구현할 확률 향상
- 공약사항 추진 상황
 - 공약사항 이행율이 높아질수록 시정에 대한 신뢰도 향상

단위사업

시종합기획

□ 목적 및 주요내용

○ 목적

- 힐링중심, 행복영주 건설의 토대 마련

○ 주요내용

- 주요업무에 대한 체계적인 관리와 지속적인 점검으로 시정발전 방향 제시
 - 주요업무추진점검 연2회 실시
- 위원회의 활발한 운영을 통하여 추진중인 전략과제에 대한 자문 및 의견 수렴
 - 시의 미래비전 전략 수립 제시 및 자문
 - 주요정책 및 현안사업에 대한 자문
 - 시정에 대한 의견 제시 및 개선 건의

□ 관련 예산사업 내역

(단위:개, 백만원)

사업명	회계구분	'14결산	'15예산	'16예산	비고 (세부사업수)
시종합기획	일반회계	515	806	560	6
기획행정		377	664	362	
시책홍보		84	84	114	
위원회운영		12	21	36	
중부내륙중심권행정협력 회교류행사지원		16	8	8	
행정산업정보박람회참가 지원		26	29	30	
시책연구개발		0	0	10	

□ 관련 예산사업 개요

사업명	기획행정
사업내용	○ 시정 주요업무 보고 ○ 주요시책 추진 연구용역 ○ 한국지역진흥재단 업무 추진
사업기간	2016년01월01일 ~ 2020년12월31일
지원형태	직접수행
지원조건	
시행주체	영주시

사업명	시책홍보
사업내용	○ 시정홍보 영상물 및 소개책자 발간 ○ 직원 업무용 수첩 및 메모노트 등 제작 ○ 행정산업정보박람회 참가
사업기간	2016년01월01일 ~ 2020년12월31일
지원형태	직접수행
지원조건	
시행주체	영주시

사업명	위원회운영
사업내용	○ 시정 조정 및 발전 시책 자문 ○ 축제발전을 위한 벤치마킹 및 자문
사업기간	2016년01월01일 ~ 2020년12월31일
지원형태	직접수행
지원조건	
시행주체	영주시

사업명	중부내륙중심권행정협력회교류행사지원
사업내용	윤번으로 개최하는 정기총회 개최 및 체육대회 참가준비
사업기간	2016년01월01일 ~ 2020년12월31일
지원형태	직접수행
지원조건	
시행주체	영주시

사업명	행정산업정보박람회참가지원
사업내용	○ 지방자치단체, 교육행정기관, 지방공기업 등의 주요정책과 사업 전시 ○ 지역별 특화사업 및 축제·관광 정보 전시
사업기간	2016년01월01일 ~ 2020년12월31일
지원형태	직접수행
지원조건	
시행주체	영주시

사업명	시책연구개발
사업내용	영주발전전략 연구 세미나, 시민 대토론회 개최
사업기간	2016년01월01일 ~ 2020년12월31일
지원형태	직접수행
지원조건	
시행주체	영주시

단위사업

공약사항

□ 목적 및 주요내용

○ 목적

- 민선6기 시장공약사항의 체계적 관리를 통한 완성도 제고로 시민과의 약속을 지키는 신뢰받는 시정구현

○ 주요내용

- 민선6기 공약사항 : 6개 분야 60개 과제
 - 5대 약속 : 5개 분야 12개 공약
 - 일반공약 : 6개분야 48개 공약
- 추진상황 점검 : 매년 2회(상·하반기)
- 기간 : 2014.7~2018.6

□ 관련 예산사업 내역

(단위:개, 백만원)

사업명	회계구분	'14결산	'15예산	'16예산	비고 (세부사업수)
공약사항	일반회계	28	43	20	1
공약사항 이행		28	43	20	

□ 관련 예산사업 개요

사업명	공약사항 이행
사업내용	○ 영주비전2020지속추진 (6개분야, 55개 공약) ○ 영주발전 세미나 및 대시민토론회 개최 등
사업기간	2016년01월01일 ~ 2020년12월31일
지원형태	직접수행
지원조건	
시행주체	영주시

정책사업목표

건전재정 운영 및 투명성, 신뢰성 확보

(1) 주요내용

- 건전· 계획재정 운용
 - 적법한 사전절차 이행에 따른 예산편성 및 지방재정 운영
 - 지방재정의 건전재정 운용 및 투명성
 - 전략적 자원배분을 통한 예산 낭비 억제 및 지역경기 활성화 도모

(2) 성과지표 및 목표치 설정

< 성과지표별 목표치 설정 >

성과지표(단위)	지표 유형	가중치	실적 및 목표치					측정산식 또는 측정방법	자료수집 방법/출처	
			구분	'14	'15	'16	'17			'18
예산편성 사전절차 완벽 이행(건)	핵심	100	목표	0	0	0	0	0	예산의 사전절차 미이행 사업의 예산편성 건수(역지표)	예산편성 보조자료 등
			실적	0	0					

< 성과지표별 목표치 설정 근거 >

- 예산편성 사전절차 완벽 이행
 - 예산편성 사전절차 미이행 사업 건수가 없도록 목표치 설정

단위사업

예산운영

□ 목적 및 주요내용

○ 목적

- 지방재정의 건전재정 운영 및 투명성 확보로 주민의 삶의 질 향상과 지역경기 활성화

○ 주요내용

- 예산편성의 사전절차 이행 준수
(중기지방재정계획 반영, 투자심사, 용역과제사전심의, 공유재산 관리계획, 정수물품 배정승인 등)
- 각종 위원회 운영을 통한 예산편성의 적정성 도모

□ 관련 예산사업 내역

(단위:개, 백만원)

사업명	회계구분	'14결산	'15예산	'16예산	비고 (세부사업수)
예산운영	일반회계	137	177	202	2
예산편성 및 운영		137	165	174	
주민참여예산제운영		0	12	27	

□ 관련 예산사업 개요

사업명	예산편성 및 운영
사업내용	○ 예산편성에 따른 사전설명 및 유인물 제작 배부 ○ 지역경기활성화를 위한 예산조기 배정 및 운영 ○ 주민참여 활성화를 통한 예산편성 적극 추진 ○ 지방재정의 효율적 운영을 위한 전략적 자원배분 및 예산낭비 억제
사업기간	2016년01월01일 ~ 2020년12월31일
지원형태	직접수행
지원조건	
시행주체	영주시

사업명	주민참여예산제운영
사업내용	○ 예산편성 과정에 주민참여 보장 및 적극적인 정보 공개 ○ 주민의 삶의 질 향상과 직결된 예산 제안 적극 수렴 ○ 주민참여예산제의 실질적인 현장 접목 추진과 홍보
사업기간	2016년01월01일 ~ 2020년12월31일
지원형태	직접수행
지원조건	
시행주체	영주시

단위사업

공통경비운영

□ 목적 및 주요내용

○ 목적

대내외적 주요시정업무 추진을 위한 시정행정 구현

○ 주요내용

- 주요시책업무 추진활동(지역개발, 농가소득 증대, 주민저소득층 사기진작 등)
- 긴급복구 및 대민활동지원 경비 등

□ 관련 예산사업 내역

(단위:개, 백만원)

사업명	회계구분	'14결산	'15예산	'16예산	비고 (세부사업수)
공통경비운영	일반회계	488	125	130	2
주요시정 업무지원		453	54	52	
공통업무지원		35	71	77	

□ 관련 예산사업 개요

사업명	주요시정 업무지원
사업내용	주요시책업무추진 활동 지원
사업기간	2016년01월01일 ~ 2020년12월31일
지원형태	직접수행
지원조건	긴급을 요하는 소규모 주민편익사업 대상
시행주체	영주시

사업명	공통업무지원
사업내용	○ 주요시정 업무추진을 위한 Pool성 경비 운영 - 주요시정 추진을 위한 급식비 지원 - 주요시정 추진 공통여비 운용
사업기간	2016년01월01일 ~ 2020년12월31일
지원형태	직접수행
지원조건	
시행주체	영주시

(1) 주요내용

- 선진감사 체계 구축으로 부패 방지
 - 공직기강확립 및 감사활동 내실화 : 읍면동 종합감사, 공직기강 기동감찰, 공사장 기동감찰, 효율적인 일상감사, 민간위탁(시설) 감사
- 깨끗한 공직자상 확립 및 청렴문화 정착
 - 반부패· 청렴시책 추진 : 청렴마인드 향상 교육, 익명신고 활성화로 청렴한 공직 분위기 조성, 자율적 내부통제 확립으로 공직비리와 행정오류 예방

(2) 성과지표 및 목표치 설정

< 성과지표별 목표치 설정 >

성과지표(단위)	지표 유형	가중치	실적 및 목표치					측정산식 또는 측정방법	자료수집 방법/출처	
			구분	'14	'15	'16	'17			'18
감사 및 감찰실적(%)	핵심	60	목표	100	100	100	100	100	(추진실적/추진계획)*100	감사 및 감찰 실적 관련 공문
			실적	100	100					
청렴문화 정착을 위한 청렴활동 실적(%)	일반	40	목표	100	100	100	100	100	(추진실적/추진계획)*100	반부패 청렴활동 실적 공문
			실적	100	100					

< 성과지표별 목표치 설정 근거 >

- 감사 및 감찰실적
 - 감사 및 감찰 활동 강화로 청렴영주 구현
- 청렴문화 정착을 위한 청렴활동 실적
 - 사전예방적 반부패 청렴활동 강화로 청렴영주 구현

단위사업

감사업무

□ 목적 및 주요내용

○ 목적

- 선진감사 체계 구축으로 부패방지 및 청렴문화 정착

○ 주요내용

- 읍면동 종합감사
- 공사장 기동감찰
- 청렴교육
- 공직자재산등록
- 익명신고 활성화로 청렴한 공직 분위기 조성
- 자율적 내부통제 확립으로 공직비리와 행정오류 예방

□ 관련 예산사업 내역

(단위:개, 백만원)

사업명	회계구분	'14결산	'15예산	'16예산	비고 (세부사업수)
감사업무	일반회계	42	36	35	3
감사업무		32	22	21	
공직자 재산등록		1	2	2	
깨끗한 공직자상 확립		9	11	11	

□ 관련 예산사업 개요

사업명	감사업무
사업내용	○ 자체 감사 및 일상감사 ○ 직원 복무 감찰
사업기간	2016년01월01일 ~ 2020년12월31일
지원형태	직접수행
지원조건	
시행주체	영주시

사업명	공직자 재산등록
사업내용	○ 공직자 재산등록 ○ 공직자 윤리위원회 개최
사업기간	2016년01월01일 ~ 2020년12월31일
지원형태	직접수행
지원조건	
시행주체	영주시

사업명	깨끗한 공직자상 확립
사업내용	직원 청렴도 교육 및 민원처리진단체 설문 용역
사업기간	2016년01월01일 ~ 2020년12월31일
지원형태	직접수행
지원조건	
시행주체	영주시

(1) 주요내용

- 주요업무 평가를 통한 시정성과 제고
 - 자체평가를 통하여 업무성과 가시화 및 시정 홍보
 - 주요업무에 대한 공정한 평가를 통해 행정신뢰 회복
- 창의·실용 행정문화 확산 및 조성
 - 창의 역량강화 교육을 통한 행정선진화 과제 발굴
 - 행정 역량 강화를 통한 조직 발전 및 시민만족 행정 구현

(2) 성과지표 및 목표치 설정

< 성과지표별 목표치 설정 >

성과지표(단위)	지표 유형	가중치	실적 및 목표치					측정산식 또는 측정방법	자료수집 방법/출처	
			구분	'14	'15	'16	'17			'18
내실있는 자체평가(%)	일반	25	목표	100	100	100	100	100	(추진실적/추진계획)*100	관련공문, 내부자료
			실적	100	100					
시정평가단 운영(%)	일반	25	목표	0	100	100	100	100	(추진실적/추진계획)*100	관련공문, 내부자료
			실적	0	100					
성과평가시스템 운영(%)	핵심	25	목표	0	100	100	100	100	(추진실적/추진계획)*100	관련공문, 내부자료
			실적	0	100					
조직역량 강화(%)	일반	25	목표	100	100	100	100	100	(추진실적/추진계획)*100	관련공문, 내부자료
			실적	100	100					

< 성과지표별 목표치 설정 근거 >

- 내실있는 자체평가
 - 주요업무 시행계획 및 자체평가 시행계획에 대한 추진실적을 평가하여 업무성과를 가시화하고 시정 홍보를 통해 행정신뢰 회복
- 시정평가단 운영
 - 시책추진에 시민이 직접 참여함으로써 시정운영에 시민참여를 확대하고 시민들의 참신한 아이디어를 시정에 적극 반영
- 성과평가시스템 운영
 - 종합성과평가시스템을 활용한 개인과 부서의 통합평가관리로 시정의 생산성 제고
- 조직역량 강화
 - 창의·역량강화 교육 및 행정선진화 과제 발굴을 통한 조직 발전과 시민만족 행정 구현

단위사업

평가

□ 목적 및 주요내용

○ 목적

- 내실있는 자체평가를 통한 시정성과 제고 및 홍보
- 주요업무에 대한 공정한 평가를 통해 행정신뢰 회복
- 시책추진에 시민 직접 평가함으로써 시정운영에 시민참여 확대

○ 주요내용

- 주요업무에 대한 자체평가 시행계획 작성 및 배부
- 영주시 주요업무 평가위원회 운영
- 영주시 시민 시정평가단 운영
- 종합성과평가시스템 운영

□ 관련 예산사업 내역

(단위:개, 백만원)

사업명	회계구분	'14결산	'15예산	'16예산	비고 (세부사업수)
평가	일반회계	19	30	96	3
주요업무 시행평가		19	30	26	
시정평가단 운영		0	0	8	
종합성과평가 운영		0	0	62	

□ 관련 예산사업 개요

사업명	주요업무 시행평가
사업내용	○ 주요업무 자체평가 위원회 운영 ○ 주요업무 자체평가 보고서 발간 ○ 대외평가 응모
사업기간	2016년01월01일 ~ 2020년12월31일
지원형태	직접수행
지원조건	
시행주체	영주시

사업명	시정평가단 운영
사업내용	○ 시민 시정평가단 운영(정기 및 수시) ○ 시민 시정평가단 간담회 개최 ○ 시정 만족도 조사(연중)
사업기간	2016년01월01일 ~ 2020년12월31일
지원형태	직접수행
지원조건	
시행주체	영주시

사업명	종합성과평가 운영
사업내용	<ul style="list-style-type: none"> ○ 종합성과평가시스템 운영 및 모니터링 ○ 성과관리 시행계획서 및 지표정의서 제작 ○ 성과평가 관련 담당자 교육 및 부서별 워크숍 ○ 성과평가단 운용 및 교육 ○ 성과평가위원회 운영
사업기간	2016년01월01일 ~ 2020년12월31일
지원형태	직접수행
지원조건	
시행주체	영주시

단위사업

행정선진화

□ 목적 및 주요내용

○ 목적

- 창의 역량강화 교육을 통한 행정선진화 과제 발굴
- 행정역량 강화를 통한 조직 발전 및 시민만족 행정 구현

○ 주요내용

- 공무원 창의 역량강화 교육
- 학습동아리 운영(55개 동아리 80여명)
- 표준지식관리시스템(KMS)운영
- 도서요약 전자도서관 운영
- 창의·실용 마일리지 운영

□ 관련 예산사업 내역

(단위:개, 백만원)

사업명	회계구분	'14결산	'15예산	'16예산	비고 (세부사업수)
행정선진화	일반회계	50	56	56	2
창의실용행정역량강화		47	53	53	
창의실용행정분위기 조성		3	3	3	

□ 관련 예산사업 개요

사업명	창의실용행정역량강화
사업내용	○ 전자도서관 운영 : 연 12회 ○ 공무원 창의실용행정 역량강화 교육 실시 : 연 2회
사업기간	2016년01월01일 ~ 2020년12월31일
지원형태	직접수행
지원조건	
시행주체	영주시

사업명	창의실용행정분위기 조성
사업내용	창의실용 마일리지 우수부서 시상 : 3개부서
사업기간	2016년01월01일 ~ 2020년12월31일
지원형태	직접수행
지원조건	
시행주체	영주시

정책사업목표

안정적인 법무행정서비스 제공

(1) 주요내용

- 집행부와 의회 협력을 통한 섬김행정 구현
 - 의회지원 : 행정사무감사· 조사 관련자료 수집, 의정자료 수집
- 자치입법 정비를 통한 법적 안정성 제고
 - 자치입법 및 소송업무 지원 : 자치법규 정비, 달라지는 법령· 제도 책자 발간, 행정소송 수행

(2) 성과지표 및 목표치 설정

< 성과지표별 목표치 설정 >

성과지표(단위)	지표 유형	가중치	실적 및 목표치					측정산식 또는 측정방법	자료수집 방법/출처	
			구분	'14	'15	'16	'17			'18
의회업무 지원 실적(횟수)	일반	50	목표	11	9	9	9	9	정례회·임시회 집회실적	정례회·임시회 집회 공문
			실적	11	9					
자치법규 정비 실적(횟수)	일반	50	목표	20	18	18	18	18	조례·규칙심의회 개최실적	조례·규칙심 의회 개최 공문
			실적	20	18					

< 성과지표별 목표치 설정 근거 >

- 의회업무 지원 실적
 - 정례회·임시회 집회 공문
- 자치법규 정비 실적
 - 조례·규칙심의회 개최 공문

단위사업

의회지원 및 자치입법

□ 목적 및 주요내용

○ 목적

- 집행부와 의회 간 상호협력으로 법무행정서비스 질 제고

○ 주요내용

- 행정사무감사· 조사 관련자료 수집
- 의정자료 수집
- 조례·규칙심의회 개최
- 달라지는 법령·제도 책자 발간
- 행정소송 수행

□ 관련 예산사업 내역

(단위:개, 백만원)

사업명	회계구분	'14결산	'15예산	'16예산	비고 (세부사업수)
의회지원 및 자치입법	일반회계	64	64	99	2
의회지원		16	16	21	
자치입법 및 소송업무 지원		48	48	78	

□ 관련 예산사업 개요

사업명	의회지원
사업내용	○ 의회관련 보고서 작성 ○ 의정비심의위원회 운영 ○ 의정비심의여론조사
사업기간	2016년01월01일 ~ 2020년12월31일
지원형태	직접수행
지원조건	
시행주체	영주시

사업명	자치입법 및 소송업무 지원
사업내용	○ 자치법규집 추록 및 정비 ○ 법률교육 및 업무연찬 교재 발간 ○ 고문변호사 제도 운영 ○ 자치법규 대본발간
사업기간	2016년01월01일 ~ 2020년12월31일
지원형태	직접수행
지원조건	
시행주체	영주시

경 제 활 성 화 실

전략목표	Ⅱ. 지역경제활성화를 통한 행복 영주 건설
[소관실국]	경제활성화실

1. 기본방향

- 소상공인 및 전통시장 활력 회복
- 일자리가 있는 행복도시 조성
- 유망 중소기업 육성
- 신재생에너지 개발 및 효율적 에너지 공급
- 효율적인 자료 관리를 위한 통계자료 구축

< 정책사업목표 현황 >

(단위: 개, 백만원)

정책사업목표	성과 지표수	단위 사업수	예산액
전통시장 및 기업지원으로 지역경제활성화	1	5	3,040
시민행복 희망일자리 창출 추진	1	1	1,914
신재생에너지 보급 및 신서민에너지 복지 실현	2	1	543
효율적인 자료 관리를 위한 통계자료 구축	2	1	47

2. 조직 및 인력현황

(단위 : 명)

부서명	정원				현원	계단위 직제명
	계	4급이상	5급	6급이하		
계	18	0	1	17	17	
경제활성화실	18	0	1	17	17	경제기획팀, 기업시장지원팀, 에너지팀, 일자리창출팀, 통계팀

3. 예산현황

(단위: 백만원, %)

구 분	예산액	전년도예산액		비교증감	증감률
		구성비	구성비		
계	5,648	100.00 %	6,366	100.00 %	△718 △ 11.28%
정책사업	5,544	98.16 %	6,266	98.42 %	△721 △ 11.51%
행정운영경비	104	1.84 %	101	1.58 %	3 3.20%
인력운영비	0	0.00 %	0	0.00 %	0 0.00%
기본경비	104	1.84 %	101	1.58 %	3 3.20%
재무활동	0	0.00 %	0	0.00 %	0 0.00%

(1) 주요내용

- 전통시장 환경개선 및 상거래 질서확립을 통한 지역경제 활성화
- 중소기업 육성을 통한 지역경제 활성화
- 근로자 복지 증진을 통한 근로의욕 고취

(2) 성과지표 및 목표치 설정

< 성과지표별 목표치 설정 >

성과지표(단위)	지표 유형	가중치	실적 및 목표치					측정산식 또는 측정방법	자료수집 방법/출처
			구분	'14	'15	'16	'17		
지역중소기업육성 및 지원실적(%)	핵심	100	목표	100	100	100	100	(지원실적/지원계획)*100	사업계획 공문 등
			실적	100	100				

< 성과지표별 목표치 설정 근거 >

- 지역중소기업육성 및 지원실적
- (지원실적/지원계획)*100

단위사업

전통시장환경개선

□ 목적 및 주요내용

○ 목적

- 전통시장 환경개선을 통한 쾌적한 시장 환경 조성으로 시장 경쟁력 강화

○ 주요내용

- 공설시장 환경개선, 기타시장 환경개선을 통한 전통시장 육성
- 토종인삼시장 아케이드 설치사업, 소백쇼핑몰 환경개선사업

□ 관련 예산사업 내역

(단위:개, 백만원)

사업명	회계구분	'14결산	'15예산	'16예산	비고 (세부사업수)
전통시장환경개선	일반회계	2,060	1,326	1,294	5
공설시장환경개선		17	31	32	
기타시장환경개선		72	38	79	
전통시장시설현대화(국)		1,856	1,054	1,080	
전통시장 5일장 육성사업(도)		115	203	95	
전통시장 화재안전시설 개보수사업(도)		0	0	8	

□ 관련 예산사업 개요

사업명	공설시장환경개선
사업내용	○ 주차타워 공동이용시설 유지보수 ○ 공설시장 공공요금 납부
사업기간	2016년01월01일 ~ 2020년12월31일
지원형태	직접수행
지원조건	
시행주체	영주시

사업명	기타시장환경개선
사업내용	○ 골목시장 방송시설 교체 및 시설보수 ○ 전통시장공동이용시설 긴급보수 ○ 경북영주수퍼마켓협동조합 물류센터 시설보수 공설시장 제외한 기타시장 공공요금 등
사업기간	2016년01월01일 ~ 2020년12월31일
지원형태	직접수행
지원조건	
시행주체	영주시

사업명	전통시장시설현대화(국)
사업내용	공설시장 및 소백쇼핑몰 환경개선사업 - 위 치 : 하망동 362-4 일대 - 사업기간 : 2015~2019 - 사 업 비 : 500백만원
사업기간	2016년01월01일 ~ 2020년12월31일
지원형태	자치단체보조
지원조건	
시행주체	영주시

사업명	전통시장 5일장 육성사업(도)
사업내용	공용시설유지보수 및 설치
사업기간	2016년01월01일 ~ 2020년12월31일
지원형태	민간보조
지원조건	
시행주체	영주시

사업명	전통시장 화재안전시설개보수 사업(도)
사업내용	화재관련 안전점검 및 개보수
사업기간	2016년01월01일 ~ 2020년12월31일
지원형태	직접수행
지원조건	전통시장
시행주체	영주시

단위사업

전통시장 및 지역경제활성화

□ 목적 및 주요내용

○ 목적

- 전통시장 및 골목상권 활성화

○ 주요내용

- 시장 홍보 및 상인조직 역량강화를 통한 시장 활성화
- 특성화시장 용역
- 상인교육 및 견학, 박람회 참가여비
- 시장 현수막 및 장바구니 제작·배부
- 소상공인 정책자금 이차보전을 통한 경영안정 도모

□ 관련 예산사업 내역

(단위:개, 백만원)

사업명	회계구분	'14결산	'15예산	'16예산	비고 (세부사업수)
전통시장 및 지역경제활성화	일반회계	14	18	195	4
경영지원 및 전통시장 활성화		14	18	49	
소상공인 지원		0	0	131	
전통시장 활성화 지원사업(국가직접지원)		0	0	8	
전통시장 장보기 및 배송서비스 지원(도)		0	0	7	

□ 관련 예산사업 개요

사업명	경영지원 및 전통시장 활성화
사업내용	전통시장 활성화 및 소상공인 지원 육성
사업기간	2016년01월01일 ~ 2020년12월31일
지원형태	직접수행
지원조건	
시행주체	영주시

사업명	소상공인 지원
사업내용	소상공인 지원사업
사업기간	2016년01월01일 ~ 2020년12월31일
지원형태	직접수행
지원조건	
시행주체	영주시

사업명	전통시장 활성화 지원사업(국가직접지원)
사업내용	시장경영혁신지원사업 1식
사업기간	2016년01월01일 ~ 2020년12월31일
지원형태	직접수행
지원조건	전통시장 및 상점가
시행주체	영주시

사업명	전통시장 장보기 및 배송서비스 지원(도)
사업내용	전통시장 장보기 및 배송서비스
사업기간	2016년01월01일 ~ 2020년12월31일
지원형태	민간보조
지원조건	전통시장
시행주체	영주시

단위사업

상거래 질서확립

□ 목적 및 주요내용

○ 목적

- 상거래질서 확립으로 공정거래와 소비자 보호 실현

○ 주요내용

- 물가안정관리 추진
- 물가안정모범업소 지원
- 지역특성화 상표등록 추진
- 담배판매인 지정조사업무 대행

□ 관련 예산사업 내역

(단위:개, 백만원)

사업명	회계구분	'14결산	'15예산	'16예산	비고 (세부사업수)
상거래 질서확립	일반회계	86	104	103	4
물가관리		25	43	36	
담배소매인 관리		3	3	3	
소비자보호		10	10	10	
물가안정모범업소지원 (도)		48	48	53	

□ 관련 예산사업 개요

사업명	물가관리
사업내용	○ 상표존속기간 만료시 갱신출원, 지정상품 추가 등록 출원 ○ 지방물가안정관리 추진을 위한 위원회 및 모니터 운영
사업기간	2016년01월01일 ~ 2020년12월31일
지원형태	직접수행
지원조건	
시행주체	영주시

사업명	담배소매인 관리
사업내용	○ 담배소매인 지정, 폐업, 지정취소, ○ 관련법 홍보의 효율적인 추진을 위해 한국담배 판매인협회 영주조합에 위탁
사업기간	2016년01월01일 ~ 2020년12월31일
지원형태	민간보조
지원조건	
시행주체	영주시

사업명	소비자보호
사업내용	소비자 교육, 소비자 피해 상담, 소비자 분쟁 조정
사업기간	2016년01월01일 ~ 2020년12월31일
지원형태	민간보조
지원조건	
시행주체	영주시

사업명	물가안정보범업소지원(도)
사업내용	맞춤형 물품 지원 착한업소 홍보책자 제작 위생환경 개선 등
사업기간	2016년01월01일 ~ 2020년12월31일
지원형태	직접수행
지원조건	착한가격 지정업소
시행주체	영주시

단위사업

기업육성 및 지원

□ 목적 및 주요내용

○ 목적

- 중소기업 운영지원으로 우수기업 육성 및 경쟁력 확보

○ 주요내용

- 중소기업운전자금 이차보전, 경북신용보증조합설립 기본재산조성부담금지원
- 기업공산품 홍보전시, 풍기인견홍보, 기업애로지원센터 지원

□ 관련 예산사업 내역

(단위:개, 백만원)

사업명	회계구분	'14결산	'15예산	'16예산	비고 (세부사업수)
기업육성 및 지원	일반회계	1,374	1,492	1,393	7
중소기업 육성지원		1,118	1,196	1,224	
풍기인견활성화		152	157	31	
산·학·관 협력지원		50	50	50	
중소기업인턴제(도)		28	42	35	
풍기인견 패션쇼 참가지원		0	12	12	
풍기인견제품 홍보 특판행사지원		26	35	22	
지역지식재산 창출지원(국가직접지원)		0	0	20	

□ 관련 예산사업 개요

사업명	중소기업 육성지원
사업내용	○ 원스탑경영상담센터지원, 기업맞춤형입찰정보시스템 지원, 섬유산업기능인력양성교육 ○ 중소기업 산업디자인 지원, 중소기업 박람회(상품전) 참가, 신용보증조합출연 ○ 운전자금이차보전, 창업보육사업, 경상북도신용보증조합설립 기본재산조성부담금
사업기간	2016년01월01일 ~ 2020년12월31일
지원형태	직접수행
지원조건	
시행주체	영주시

사업명	풍기인견활성화
사업내용	○ 풍기인견에 대한 연구 개발 지원 ○ 풍기인견명품화사업(IRS 2단계 3차년도사업) ○ 풍기인견 홍보물 제작 지역특산품 웰빙인증 로고 사용료
사업기간	2016년01월01일 ~ 2020년12월31일
지원형태	민간보조
지원조건	
시행주체	영주시

사업명	산·학·관 협력지원
사업내용	○ 성장동력특성화 대학지원 ○ 지연연고진흥사업 지원
사업기간	2016년01월01일 ~ 2020년12월31일
지원형태	민간보조
지원조건	
시행주체	영주시

사업명	중소기업인턴제(도)
사업내용	취업상태에 있지 아니한 만 18세 이상 35세 이하인 자 또는 결혼이민자, 새터민, 청년실업자를 관내 기업체에 인턴사원으로 고용
사업기간	2016년01월01일 ~ 2020년12월31일
지원형태	민간보조
지원조건	고용보험에 가입한 상시근로자 5인 이상 300인 미만 기업
시행주체	영주시

사업명	풍기인견 패션쇼 참가지원
사업내용	매년 10월경 강남구 삼성동 소재 코엑스 광장 개최
사업기간	2016년01월01일 ~ 2020년12월31일
지원형태	민간보조
지원조건	영주시 보조금 관리조례 제10조
시행주체	영주시

사업명	풍기인견제품 홍보 특판행사지원
사업내용	매년 6월경 전국대도시에서 개최되는 영주 풍기인견 홍보마케팅 행사 지원
사업기간	2016년01월01일 ~ 2020년12월31일
지원형태	민간보조
지원조건	영주시 보조금 관리조례
시행주체	영주시

사업명	지역지식재산 창출지원(국가직접지원)
사업내용	지역지식재산 창출지원 사업
사업기간	2016년01월01일 ~ 2020년12월31일
지원형태	민간보조
지원조건	
시행주체	영주시

단위사업

근로자 복지증진

□ 목적 및 주요내용

○ 목적

- 노사안정을 통한 생산성 제고 및 근로자 복지증진

○ 주요내용

- 근로자 복지회관 운영 및 노사화합행사 지원

□ 관련 예산사업 내역

(단위:개, 백만원)

사업명	회계구분	'14결산	'15예산	'16예산	비고 (세부사업수)
근로자 복지증진	일반회계	88	82	55	3
노동조합 관리		56	31	3	
근로자한마음갯기대회 지원(도)		32	35	35	
노동법률상담소활성화 지원(도)		0	17	18	

□ 관련 예산사업 개요

사업명	노동조합 관리
사업내용	노사정협의회 관리, 노사화합행사 지원, 근로자복지회관 외부 수리
사업기간	2016년01월01일 ~ 2020년12월31일
지원형태	민간보조
지원조건	
시행주체	영주시

사업명	근로자한마음갯기대회지원(도)
사업내용	근로자 등반대회, 모범근로자 시상, 노래자랑 등
사업기간	2016년01월01일 ~ 2020년12월31일
지원형태	민간보조
지원조건	
시행주체	영주시

사업명	노동법률상담소활성화지원(도)
사업내용	노동법률 상담 활동지원
사업기간	2016년01월01일 ~ 2020년12월31일
지원형태	민간보조
지원조건	
시행주체	영주시

정책사업목표

시민행복 희망일자리 창출 추진

(1) 주요내용

- 지역특성에 맞는 일자리 발굴과 취업지원서비스 지속 추진
- 실업자에게 일자리 제공으로 청년실업의 완화
- 지역주민의 고용안정과 지역경제 활성화 도모

(2) 성과지표 및 목표치 설정

< 성과지표별 목표치 설정 >

성과지표(단위)	지표 유형	가중치	실적 및 목표치					측정산식 또는 측정방법	자료수집 방법/출처	
			구분	'14	'15	'16	'17			'18
일자리창출 실적(명)	핵심	100	목표	4,225	4,035	4,517	4,621	4,745	공공및민간분야 일자리창출 수	일자리창출 추진 실적 보고서 등
			실적	4,629	4,035					

< 성과지표별 목표치 설정 근거 >

- 일자리창출 실적
 - 공공 및 민간분야 일자리창출 수

단위사업

공공근로 및 직업안정

□ 목적 및 주요내용

○ 목적

- 지역특성에 맞는 인적자원개발을 위한 일자리창출사업 추진으로 양질의 일자리 창출에 기여

○ 주요내용

- 청년들의 창업을 통한 일자리 창출
- (예비)사회적기업 육성을 통해 사회적일자리 창출
- 일자리창출 및 취업지원 서비스 제공
- 일자리를 통한 지역공동체 활성화 및 저소득 실업자에게 안정된 일자리 지원

□ 관련 예산사업 내역

(단위:개, 백만원)

사업명	회계구분	'14결산	'15예산	'16예산	비고 (세부사업수)
공공근로 및 직업안정	일반회계	1,554	1,266	1,914	12
취업 및 직업안정 지원		5	24	9	
공공근로사업(도)		522	347	206	
지역공동체 일자리사업(국)		245	171	160	
사회적기업등 사업개발비 지원사업(국)		0	0	80	
청년창업사업추진(도)		50	80	80	
재취업지원센터 운영지원(도)		165	166	162	
지역실업자직업훈련(도)		6	6	6	
마을기업육성사업(국)		138	50	40	
지역맞춤형 일자리창출지원사업(국)		423	422	380	
사회적기업등 일자리창출사업(국)		0	0	633	
고용복지 플러스 센터사업		0	0	150	
(예비)사회적기업 사회보험료 지원사업(국)		0	0	8	

□ 관련 예산사업 개요

사업명	취업 및 직업안정 지원
사업내용	영주시 홈페이지에 취업정보센터 운영 년 2회 "구인.구직 만남의 장" 행사 개최로 구인업체 및 구직자의 만남의 기회 제공
사업기간	2016년01월01일 ~ 2020년12월31일
지원형태	직접수행
지원조건	
시행주체	영주시

사업명	공공근로사업(도)
사업내용	정보화추진, 공공서비스, 환경정화 사업 등
사업기간	2016년01월01일 ~ 2020년12월31일
지원형태	직접수행
지원조건	신청일 현재 만 18세이상인 일용근로자로서 구직 등록을 한 자, 재산기준 1억 3천 5백만원 이하인 자
시행주체	영주시

사업명	지역공동체 일자리사업(국)
사업내용	3개 유형 16개 사업 - 지역특화자원활용 및 취업지원형(6개사업), 지역인프라 개선형(7개사업), 생활안정 지원형(3개 사업)
사업기간	2016년01월01일 ~ 2020년12월31일
지원형태	직접수행
지원조건	사업개시일 현재 만 18세 이상인 근로능력(외국인등록번호를 소지한자 포함)자로서 가구소득이 최저생계비 120%이하(지역사정에 따라 150%까지 가능)이면서 재산이 1.35억원 이하인 자, 단 청년일자리사업 참여자는 사업개시일 현재 만 29세 이하인 청년 미취업자 (단, 자치단체별 특성에 따라 청년층(만39세)까지 참여 가능)
시행주체	영주시

사업명	사회적기업등 사업개발비 지원사업(국)
사업내용	(예비)사회적기업등에 대한 사업개발비 지원 - 홈페이지 구축, 쇼핑몰, 홍보영상물 제작, 브랜드 및 포장재 개발, 특허출원, 각종 홍보물 제작 등
사업기간	2016년01월01일 ~ 2020년12월31일
지원형태	민간보조
지원조건	(예비)사회적기업 중 사회적기업 사업개발비 지원사업 수행기관 선정시
시행주체	영주시

사업명	청년창업사업추진(도)
사업내용	대학(연구기관 등)을 주관기관으로 지정하여 청년 예비 기술창업자의 창업준비 활동 (창업공간 지원 및 창업 단계별 교육 지원, 창업준비 활동비 지원)
사업기간	2016년01월01일 ~ 2020년12월31일
지원형태	민간보조
지원조건	신청일 기준 만 18세 이상 39세 이하로서 영주시 내 주소 또는 등록기준지를 둔 자
시행주체	영주시

사업명	재취업지원센터 운영지원(도)
사업내용	지역 업체 및 주민들에게 맞춤 상담 및 취업알선, 취업지원교육 등을 통하여 상담에서 취업까지 종합취업지원서비스 제공 및 우수 인재 알선
사업기간	2016년01월01일 ~ 2020년12월31일
지원형태	민간보조
지원조건	
시행주체	영주시

사업명	지역실업자직업훈련(도)
사업내용	지역 실업자들에게 직업훈련 제공(간호, 미용, 요리 등)
사업기간	2016년01월01일 ~ 2020년12월31일
지원형태	직접수행
지원조건	만15세이상 고용보험 미적용 실업자
시행주체	영주시

사업명	마을기업육성사업(국)
사업내용	마을기업 육성 지원 - 지역자원 활용형 공동체 사업, 친환경·녹색에너지 공동체 사업, 생활지원·복지형 공동체 사업
사업기간	2016년01월01일 ~ 2020년12월31일
지원형태	민간보조
지원조건	사업공모· 신청단체 1차심사(심의위원회 구성) 및 선정단체 시도에 추천 - 마을기업 육성 협약서 체결
시행주체	영주시

사업명	지역맞춤형 일자리창출지원사업(국)
사업내용	지역실정에 맞는 일자리 창출사업 공모에 따른 국비지원대응자금 확보로 지역맞춤형일자리창출사업 지원
사업기간	2016년01월01일 ~ 2020년12월31일
지원형태	민간보조
지원조건	지역맞춤형 일자리창출 지원사업(시.도내 경쟁사업) 공모 선정시
시행주체	영주시

사업명	사회적기업등 일자리창출사업(국)
사업내용	사회적기업 등 일자리창출사업
사업기간	2016년01월01일 ~ 2020년12월31일
지원형태	민간보조
지원조건	
시행주체	영주시

사업명	고용복지 플러스 센터사업
사업내용	고용복지 플러스 센터사업 지원
사업기간	2016년01월01일 ~ 2020년12월31일
지원형태	직접수행
지원조건	
시행주체	영주시

사업명	(예비)사회적기업 사회보험료 지원사업(국)
사업내용	(예비)사회적기업 사회보험료 지원
사업기간	2016년01월01일 ~ 2020년12월31일
지원형태	민간보조
지원조건	
시행주체	영주시

(1) 주요내용

- 공공시설물 에너지절약을 위한 고효율전기기구(LED)교체
- 일반주택의 신재생에너지 보급 및 활성화
- 농촌마을 안전한 LPG저장탱크 및 배관망 구축 보급
- 공공기관, 사회복지시설 태양광 발전시설 설치 지원

(2) 성과지표 및 목표치 설정

< 성과지표별 목표치 설정 >

성과지표(단위)	지표 유형	가중치	실적 및 목표치					측정산식 또는 측정방법	자료수집 방법/출처	
			구분	'14	'15	'16	'17			'18
서민층가스시설개선지원 실적(개소)	일반	30	목표	1,100	700	700	700	700	지원개소수	결과보고서 정산서
			실적	1,100	700					
그린홍보보급실적(개소)	핵심	70	목표	23	25	25	25	25	보급개소수	결과보고서 정산서
			실적	23	25					

< 성과지표별 목표치 설정 근거 >

- 서민층가스시설개선지원실적
 - 당해연도 사업량인 700개소
- 그린홍보보급실적
 - 기준값의 10% 상향한 25개소

단위사업

에너지안전 및 공급개선

□ 목적 및 주요내용

○ 목적

- 신재생에너지 보급확대를 통한 에너지산업 기반조성

○ 주요내용

- 공공시설물 에너지절약을 위한 고효율전기기구(LED) 교체
- 일반주택의 신재생에너지 보급 및 활성화
- 농촌마을 안전한 LPG저장탱크 및 배관망 구축 보급
- 공공기관, 사회복지시설 태양광 발전시설 설치 지원

□ 관련 예산사업 내역

(단위:개, 백만원)

사업명	회계구분	'14결산	'15예산	'16예산	비고 (세부사업수)
에너지안전 및 공급개선	일반회계	829	745	543	6
에너지 안전관리		26	42	35	
신재생에너지보급사업(도)		382	155	220	
서민층가스시설개선(국)		241	428	162	
서민층가스시설개선(도)		20	20	20	
에너지복지지원사업(국)		160	100	100	
승강기안전관리(국)		0	0	6	

□ 관련 예산사업 개요

사업명	에너지 안전관리
사업내용	가스안전관리, 에너지절약홍보, 유사석유제품 관리
사업기간	2016년01월01일 ~ 2020년12월31일
지원형태	직접수행
지원조건	
시행주체	영주시

사업명	신재생에너지보급사업(도)
사업내용	태양광주택보급사업비 지원
사업기간	2016년01월01일 ~ 2020년12월31일
지원형태	직접수행
지원조건	
시행주체	영주시

사업명	서민층가스시설개선(국)
사업내용	서민층가스시설개선지원사업
사업기간	2016년01월01일 ~ 2020년12월31일
지원형태	민간보조
지원조건	기초생활수급자, 차상위계층, 독거노인, 기초노령연금수급자 등
시행주체	영주시

사업명	서민층가스시설개선(도)
사업내용	기초생활수급대상자 가스안전차단기 보급
사업기간	2016년01월01일 ~ 2020년12월31일
지원형태	민간보조
지원조건	기초생활수급자
시행주체	영주시

사업명	에너지복지지원사업(국)
사업내용	영주시저소득층 LED 조명 교체 지원사업 영주시시립노인전문병원 LED 조명 교체사업
사업기간	2016년01월01일 ~ 2020년12월31일
지원형태	직접수행
지원조건	저소득층(기초생활수급자세대, 취약계층 등)
시행주체	영주시

사업명	승강기안전관리(국)
사업내용	승강기 갑힘사고 승객구조훈련
사업기간	2016년01월01일 ~ 2020년12월31일
지원형태	직접수행
지원조건	
시행주체	영주시

(1) 주요내용

- 영주시 통계연보 제작
- 2015년 기준 사업체 조사 및 경상북도 영주시 사회조사

(2) 성과지표 및 목표치 설정

< 성과지표별 목표치 설정 >

성과지표(단위)	지표 유형	가중치	실적 및 목표치					측정산식 또는 측정방법	자료수집 방법/출처	
			구분	'14	'15	'16	'17			'18
영주시 통계연보 제작(회)	핵심	60	목표	1	1	1	1	1	통계연보 제작	통계연보
			실적	1	1					
사회조사 및 사업체조사(회)	일반	40	목표	2	2	2	2	2	경상북도 영주시 사회조사 및 사업체조사 실시	내부통계 자료
			실적	2	2					

< 성과지표별 목표치 설정 근거 >

- 영주시 통계연보 제작
 - 통계연보 제작
- 2015 사회조사 및 사업체조사
 - 경상북도 영주시 사회조사 및 사업체조사 실시

□ 목적 및 주요내용

○ 목적

- 종합적 통계조사를 통한 효율적 정책수립의 기초자료로 활용

○ 주요내용

- 영주시 통계연보 제작
- 2015년 기준 사업체조사 및 경상북도 영주시 사회조사

□ 관련 예산사업 내역

(단위:개, 백만원)

사업명	회계구분	'14결산	'15예산	'16예산	비고 (세부사업수)
통계조사	일반회계	48	60	47	2
통계조사 및 관리		7	9	9	
지역통계조사원 인부임지원(도)		41	51	38	

□ 관련 예산사업 개요

사업명	통계조사 및 관리
사업내용	해당부서 및 관내 해당유관기관으로부터 통계자료 수집
사업기간	2016년01월01일 ~ 2020년12월31일
지원형태	직접수행
지원조건	
시행주체	영주시

사업명	지역통계조사원 인부임지원(도)
사업내용	사업체 - 사업실적등 17개항목을 조사하여 각종경제정책 수립 경북인 - 도민생활의 수준 측정 및 사회상태의 종합적인 측정
사업기간	2016년01월01일 ~ 2020년12월31일
지원형태	직접수행
지원조건	
시행주체	영주시

투 자 전 략 실

전략목표	Ⅲ. 전략사업발굴 및 투자유치로 "힐링중심 행복영주" 발전 선도
[소관실국]	투자전략실

1. 기본방향

<ul style="list-style-type: none"> ○ 중장기·지역발전 미래전략과제 발굴 ○ 투자기반 조성 및 투자유치 실현으로 ○ 경제활성화를 통한 "힐링중심 행복영주" 건설

< 정책사업목표 현황 >

(단위: 개, 백만원)

정책사업목표	성과 지표수	단위 사업수	예산액
중장기·지역발전 미래전략 프로젝트 발굴	1	2	78
투자사업 발굴 및 투자유치 실현	2	4	3,978
산업단지의 원활한 운영·관리로 투자유치 기반 구축	1	1	177
농공단지의 원활한 운영·관리로 투자유치 기반 구축	1	1	2,400
중앙부처·국회와 정보교류 및 협력체계 구축	2	1	79
"힐링영주" 스토리텔링화 추진	1	1	83

2. 조직 및 인력현황

(단위 : 명)

부서명	정원				현원	계단위 직제명
	계	4급이상	5급	6급이하		
계	15	0	1	14	15	
투자전략실	15	0	1	14	15	미래전략팀, 투자유치팀, 투자기반팀, 서울사무소, 스토리텔링TF

3. 예산현황

(단위: 백만원, %)

구 분	예 산 액	전년도예산액		비교증감	증감률	
		구성비	구성비			
계	6,880	100.00 %	5,203	100.00 %	1,676	32.21%
정책사업	6,793	98.75 %	4,779	91.84 %	2,015	42.16%
행정운영경비	86	1.25 %	75	1.44 %	11	15.35%
인력운영비	0	0.00 %	0	0.00 %	0	0.00%
기본경비	86	1.25 %	75	1.44 %	11	15.35%
재무활동	0	0.00 %	350	6.73 %	△350	순감

정책사업목표

중장기·지역발전 미래전략 프로젝트 발굴

(1) 주요내용

○ 미래 환경변화에 대비한 중장기·지역발전 미래전략과제 발굴

(2) 성과지표 및 목표치 설정

< 성과지표별 목표치 설정 >

성과지표(단위)	지표 유형	가중치	실적 및 목표치					측정산식 또는 측정방법	자료수집 방법/출처	
			구분	'14	'15	'16	'17			'18
미래전략사업 발굴실적(건)	핵심	100	목표	0	30	25	25	25	발굴건수	미래전략 사업 발굴 결과보고서
			실적	0	30					

< 성과지표별 목표치 설정 근거 >

○ 미래전략사업 발굴실적
- 과거 3년실적 평균값

단위사업

전략사업발굴및유치

□ 목적 및 주요내용

○ 목적

- 미래 환경변화에 대비한 지역여건 분석을 통한 미래전략 프로젝트 개발
- 힐링을 기반으로 신성장산업을 발전시킬 수 있는 중장기 프로젝트 발굴

○ 주요내용

- 미래전략과제 발굴보고회 개최
 - 시 기 : 연2회(상·하반기 각 1회)
 - 주요내용 : 성과소별 전략과제 및 개인 아이디어 발굴
- 국책사업 및 지역발전 프로젝트 발굴
 - 정부 핵심 국정과제에 부합하는 전략사업 개발 및 국책사업 반영
 - 타지역과 차별화된 지역발전 프로젝트 개발

□ 관련 예산사업 내역

(단위:개, 백만원)

사업명	회계구분	'14결산	'15예산	'16예산	비고 (세부사업수)
전략사업발굴및유치	일반회계	6	58	6	1
전략사업개발		6	58	6	

□ 관련 예산사업 개요

사업명	전략사업개발
사업내용	국책사업 및 지역발전 프로젝트 발굴
사업기간	2016년01월01일 ~ 2020년12월31일
지원형태	직접수행
지원조건	
시행주체	영주시

단위사업

ICT융합미래전략사업추진

□ 목적 및 주요내용

○ 목적

- 국내 산업의 ICT융합 과제와 전략방향 모색

○ 주요내용

- 세미나 및 ICT융합 설명회 개최

□ 관련 예산사업 내역

(단위:개, 백만원)

사업명	회계구분	'14결산	'15예산	'16예산	비고 (세부사업수)
ICT융합미래전략사업추진	일반회계	0	0	72	2
경북ICT/SW융합산업지원 (도)		0	0	37	
국방군수ICT융합산업육성 지원추진(도)		0	0	35	

□ 관련 예산사업 개요

사업명	경북ICT/SW융합산업지원(도)
사업내용	세미나 1식, ICT융합 설명회 1식
사업기간	2016년01월01일 ~ 2016년12월31일
지원형태	민간보조
지원조건	
시행주체	영주시

사업명	국방군수ICT융합산업육성지원추진(도)
사업내용	세미나 1식, 국방군수산업 육성지원 설명회 1식
사업기간	2016년01월01일 ~ 2016년12월31일
지원형태	민간보조
지원조건	
시행주체	영주시

정책사업목표

투자사업 발굴 및 투자유치 실현

(1) 주요내용

- 기업 및 공공기관 유치
- 투자기업 인센티브 지원
- 하이테크 베어링 산업화 기반구축
- 풍기온천휴양단지 관리

(2) 성과지표 및 목표치 설정

< 성과지표별 목표치 설정 >

성과지표(단위)	지표 유형	가중치	실적 및 목표치					측정산식 또는 측정방법	자료수집 방법/출처	
			구분	'14	'15	'16	'17			'18
기업·공공기관 투자유치 실적(개소/백만원)	핵심	70	목표	11/3,620	8/1,640	10/1,670	12/1,700	13/1,750	입주기업수/ 투자금액	투자유치 실적보고서
			실적	11/3,620	8/1,640					
베어링시험평가센터 조성 추진율(%)	일반	30	목표	0	10	30	50	100	추진율	추진내역 보고서
			실적	0	10					

< 성과지표별 목표치 설정 근거 >

- 기업·공공기관 투자유치 실적
 - 과거 3년실적 평균값
- 베어링시험평가센터 조성 추진율
 - 사업기간에 따른 추진율

단위사업

기업및투자유치

□ 목적 및 주요내용

○ 목적

- 투자유치 역량강화 및 투자환경 개선으로 다양한 기업의 조기 투자유치

○ 주요내용

- 발로 뛰는 투자유치 마케팅 전개
- 투자자의 기호에 맞는 투자환경 개선
- 공무원의 투자유치 역량강화
- 투자기업 인센티브 지원

□ 관련 예산사업 내역

(단위:개, 백만원)

사업명	회계구분	'14결산	'15예산	'16예산	비고 (세부사업수)
기업및투자유치	일반회계	175	980	2,802	4
기업유치		43	102	52	
투자기업지원(인센티브)		132	878	560	
투자기업지원(인센티브) (도직접지원)		0	0	190	
레저서비스기업유치 인프라구축(도)		0	0	2,000	

□ 관련 예산사업 개요

사업명	기업유치
사업내용	○ 생동감있는 투자여건 홍보 및 발로 뛰는 투자유치 마케팅 전개 ○ 투자인프라 확충 등 투자환경의 지속 개선 ○ 투자 및 민자유치 업무추진 ○ 투자유치 홍보물 제작 ○ 투자유치 설명회 개최
사업기간	2016년01월01일 ~ 2020년12월31일
지원형태	직접수행
지원조건	
시행주체	영주시

사업명	투자기업지원(인센티브)
사업내용	투자기업 인센티브 지원
사업기간	2016년01월01일 ~ 2020년12월31일
지원형태	민간보조
지원조건	○ 영주시 기업 및 투자유치 촉진 조례 ○ 투자양해각서(MOU) 체결
시행주체	영주시

사업명	투자기업지원(인센티브)(도직접지원)
사업내용	투자기업 인센티브 지원
사업기간	2016년01월01일 ~ 2020년12월31일
지원형태	민간보조
지원조건	○ 영주시 기업 및 투자유치 촉진 조례 ○ 투자양해각서(MOU) 체결
시행주체	영주시

사업명	레저서비스기업유치인프라구축(도)
사업내용	투자기업 인센티브 지원
사업기간	2016년01월01일 ~ 2016년12월31일
지원형태	민간보조
지원조건	-영주시 기업 및 투자유치 촉진 조례 -투자양해각서(MOU) 체결
시행주체	영주시

단위사업

산·학·관기술협력사업지원

□ 목적 및 주요내용

○ 목적

- 하이테크 베어링 산업화 기반 구축

○ 주요내용

- 시험평가 기반(센터) 구축 및 장비구축·활용

□ 관련 예산사업 내역

(단위: 개, 백만원)

사업명	회계구분	'14결산	'15예산	'16예산	비고 (세부사업수)
산·학·관기술협력사업지원	일반회계	0	1,150	1,150	1
하이테크베어링산업화 기반구축(국가직접지원)		0	1,150	1,150	

□ 관련 예산사업 개요

사업명	하이테크베어링산업화기반구축(국가직접지원)
사업내용	○ 부지매입 ○ 기반 및 장비구축 ○ 시험평가센터 구축 및 운영
사업기간	2015년01월01일 ~ 2020년12월31일
지원형태	직접수행
지원조건	
시행주체	영주시

단위사업

공공사업추진

□ 목적 및 주요내용

○ 목적

- 공공기관 투자유치

○ 주요내용

- 공공기관 투자유치 활동
- 민자 투자유치를 위한 사업지구 현황 조사·측량

□ 관련 예산사업 내역

(단위:개, 백만원)

사업명	회계구분	'14결산	'15예산	'16예산	비고 (세부사업수)
공공사업추진	일반회계	2	13	13	1
공공기관유치		2	13	13	

□ 관련 예산사업 개요

사업명	공공기관유치
사업내용	○ 정부산하 직속기관 및 사업소, 교육원, 연수원 등 유치 활동 ○ 공공기관 유치를 위한 홍보물 제작 ○ 민자투자 사업지구 현황조사, 측량
사업기간	2016년01월01일 ~ 2020년12월31일
지원형태	직접수행
지원조건	
시행주체	영주시

단위사업

관광, 레저사업추진

□ 목적 및 주요내용

○ 목적

- 풍기온천휴양단지 관리

○ 주요내용

- 휴양단지 기반시설 관리 및 정비

□ 관련 예산사업 내역

(단위:개, 백만원)

사업명	회계구분	'14결산	'15예산	'16예산	비고 (세부사업수)
관광, 레저사업추진	일반회계	72	20	12	1
풍기온천휴양단지조성 사업		72	20	12	

□ 관련 예산사업 개요

사업명	풍기온천휴양단지조성사업
사업내용	○ 휴양단지 기반시설 관리 및 정비 ○ 잔여부지 매각
사업기간	2016년01월01일 ~ 2020년12월31일
지원형태	직접수행
지원조건	
시행주체	영주시

정책사업목표

산업단지의 원활한 운영·관리로 투자유치 기반 구축

(1) 주요내용

- 산업단지 노후시설 정비 및 공공시설 환경개선
- 산업단지 운영 및 관리

(2) 성과지표 및 목표치 설정

< 성과지표별 목표치 설정 >

성과지표(단위)	지표 유형	가중치	실적 및 목표치					측정산식 또는 측정방법	자료수집 방법/출처
			구분	'14	'15	'16	'17		
산업단지 관리실적(%)	핵심	100	목표	100	100	100	100	(사업실적/사업계획)*100	관련공문, 준공서류 등
			실적	97	100				

< 성과지표별 목표치 설정 근거 >

- 산업단지 관리실적
 - 전년도 유지수준

단위사업

산업단지관리

□ 목적 및 주요내용

○ 목적

- 산업단지 노후시설 정비 및 공공시설 환경개선으로 원활한 생산기반 조성
- 산업단지 전반적 관리로 기업유치 경쟁력 제고

○ 주요내용

- 산업단지 노후시설 정비 및 공공시설 환경개선
- 산업단지 운영 및 관리

□ 관련 예산사업 내역

(단위: 개, 백만원)

사업명	회계구분	'14결산	'15예산	'16예산	비고 (세부사업수)
산업단지관리	일반회계	79	56	177	2
산업단지시설정비		5	26	27	
일반산업단지공공시설물 정비(도)		74	30	150	

□ 관련 예산사업 개요

사업명	산업단지시설정비
사업내용	○ 산업단지 가로수 정비 및 제초작업 ○ 기반시설물 관리
사업기간	2016년01월01일 ~ 2020년12월31일
지원형태	직접수행
지원조건	
시행주체	영주시

사업명	일반산업단지공공시설물정비(도)
사업내용	산업단지 공공시설물 정비
사업기간	2016년01월01일 ~ 2020년12월31일
지원형태	직접수행
지원조건	도비 30%, 시비 70%
시행주체	영주시

정책사업목표

농공단지의 원활한 운영·관리로 투자유치 기반 구축

(1) 주요내용

- 농공단지 노후시설 정비 및 공공시설 환경개선
- 농공단지 운영 및 관리

(2) 성과지표 및 목표치 설정

< 성과지표별 목표치 설정 >

성과지표(단위)	지표 유형	가중 치	실적 및 목표치					측정산식 또는 측정방법	자료수집 방법/출처
			구분	'14	'15	'16	'17		
농공단지 관리실적(%)	핵심	100	목표	100	100	100	100	(사업실적/사업계획)*100	관련공문, 준공서류 등
			실적	97	100				

< 성과지표별 목표치 설정 근거 >

- 농공단지 관리실적
 - 전년도 유지수준

단위사업

농공단지효율적관리

□ 목적 및 주요내용

○ 목적

- 농공단지 노후시설 정비 및 공공시설 환경개선으로 원활한 생산기반 조성
- 농공단지 전반적 관리로 기업유치 경쟁력 제고

○ 주요내용

- 농공단지 노후시설 정비 및 공공시설 환경개선
- 농공단지 운영 및 관리

□ 관련 예산사업 내역

(단위: 개, 백만원)

사업명	회계구분	'14결산	'15예산	'16예산	비고 (세부사업수)
농공단지효율적관리	농공지구 조성사업 특별회계	552	2,300	2,400	2
농공단지시설정비		413	2,000	2,100	
농공단지시설정비(도)		139	300	300	

□ 관련 예산사업 개요

사업명	농공단지시설정비
사업내용	- 농공단지 가로수 정비 및 제초작업 - 농공단지 전기요금(공업, 농업용수 및 가로등 등) - 문수농공단지 조성사업 지방채 상환이자 - 기반시설물 관리 등
사업기간	2016년01월01일 ~ 2020년12월31일
지원형태	직접수행
지원조건	
시행주체	영주시

사업명	농공단지시설정비(도)
사업내용	농공단지 공공시설물 정비
사업기간	2016년01월01일 ~ 2020년12월31일
지원형태	직접수행
지원조건	도비 30%, 시비 70%
시행주체	영주시

정책사업목표

중앙부처·국회와 정보교류 및 협력체계 구축

(1) 주요내용

○ 중앙부처, 국회 등과 정보교류 및 협력체계 구축을 통한 국정사업 사전선점 및 예산확보

(2) 성과지표 및 목표치 설정

< 성과지표별 목표치 설정 >

성과지표(단위)	지표 유형	가중치	실적 및 목표치					측정산식 또는 측정방법	자료수집 방법/출처	
			구분	'14	'15	'16	'17			'18
중앙부처 정책자료 수집실적(건)	핵심	60	목표	12	14	14	15	15	정책자료수집·제공 건수 (중앙부처방문횟수)	제공자료 내역, 방문 결과 보고서
			실적	12	0					
간담회(포럼) 운영실적(명)	일반	40	목표	121	125	130	130	140	참여자수	간담회 참석자 명단, 개최결과보고서
			실적	121	122					

< 성과지표별 목표치 설정 근거 >

- 중앙부처 정책자료 수집실적
 - 전년도 상향수준
- 간담회(포럼) 운영실적
 - 전년도 상향수준

단위사업

서울사무소운영

□ 목적 및 주요내용

○ 목적

- 중앙부처, 국회 등과 정보교류 및 협력체계 구축을 통한 국정사업 사전선점 및 예산확보

○ 주요내용

- 중앙부처, 국회, 언론 등과 정보교류 및 협력체계 구축을 통한 정책자료 수집 및 정보 제공
- 기업 투자유치를 위한 홍보·안내 등 유치활동 지원
- 농·특산물 등 지역생산품 홍보 및 직거래 판매활동 지원

□ 관련 예산사업 내역

(단위:개, 백만원)

사업명	회계구분	'14결산	'15예산	'16예산	비고 (세부사업수)
서울사무소운영	일반회계	68	78	79	1
서울사무소운영		68	78	79	

□ 관련 예산사업 개요

사업명	서울사무소운영
사업내용	○ 중앙부처, 국회, 언론 등과 정보교류 및 협력체계 구축 ○ 기업체의 투자유치를 위한 홍보·안내 등 유치활동 지원 ○ 농·특산물 등 지역생산품 홍보 및 직거래 판매활동 지원 ○ 재경향우회원 등 출향인사와 업무협조 및 시정 홍보
사업기간	2016년01월01일 ~ 2020년12월31일
지원형태	직접수행
지원조건	
시행주체	영주시

정책사업목표

"힐링영주" 스토리텔링화 추진

(1) 주요내용

- 스토리텔링 사업발굴 및 개발
- 스토리텔링 창의아카데미 교육 추진
- 스토리텔링 홍보
- 스토리텔러 양성

(2) 성과지표 및 목표치 설정

< 성과지표별 목표치 설정 >

성과지표(단위)	지표 유형	가중치	실적 및 목표치					측정산식 또는 측정방법	자료수집 방법/출처	
			구분	'14	'15	'16	'17			'18
스토리텔링 홍보실적(회)	핵심	100	목표	0	4	5	6	7	홍보횟수	관련 공문, 홍보결과 보고서
			실적	0	4					

< 성과지표별 목표치 설정 근거 >

- 스토리텔링 홍보실적
 - 전년도 상향수준

단위사업

영주스토리텔링화사업

□ 목적 및 주요내용

○ 목적

- 영주 스토리텔링 활성화

○ 주요내용

- 스토리텔링 사업발굴 및 개발
- 스토리텔링 창의아카데미 교육 추진
- 스토리텔링 홍보
 - 홍보단 운영, 앱 제작
- 스토리텔러 양성

□ 관련 예산사업 내역

(단위:개, 백만원)

사업명	회계구분	'14결산	'15예산	'16예산	비고 (세부사업수)
영주스토리텔링화사업	일반회계	0	0	83	1
영주스토리텔링사업발굴 및 개발		0	0	83	

□ 관련 예산사업 개요

사업명	영주스토리텔링사업발굴및개발
사업내용	○ 스토리텔링 사업발굴 및 개발 ○ 스토리텔링 교육 및 홍보 ○ 스토리텔러 양성
사업기간	2016년01월01일 ~ 2020년12월31일
지원형태	직접수행
지원조건	
시행주체	영주시

홍보전산실

전략목표	IV. 전략적 시정 홍보 및 안정적인 전산정보통신기반 마련으로 시민의 삶의 질 향상
[소관실국]	홍보전산실

1. 기본방향

○ 맞춤형 시정홍보를 통한 시민의 알권리 충족
○ 정보화 수준 향상 및 안정적인 정보통신기반 확충

< 정책사업목표 현황 >

(단위: 개, 백만원)

정책사업목표	성과 지표수	단위 사업수	예산액
적극적인 시정홍보를 통한 열린시정 구현	2	1	1,467
행정업무 정보화 및 지역정보화 기반 조성	2	2	2,176
고품질의 통신관리 추진으로 업무의 효율성 제고	1	1	336

2. 조직 및 인력현황

(단위 : 명)

부서명	정원				현원	계단위 직제명
	계	4급이상	5급	6급이하		
계	20	0	1	19	22	
홍보전산실	20	0	1	19	22	홍보기획팀, 보도지원팀, 전산개발팀, 정보통신팀, 정보보안팀

3. 예산현황

(단위: 백만원, %)

구분	예산액	구성비	전년도예산액	구성비	비교증감	증감률
계	4,101	100.00 %	4,110	100.00 %	△10	△0.23%
정책사업	3,978	97.01 %	3,991	97.09 %	△13	△0.32%
행정운영경비	123	2.99 %	120	2.91 %	3	2.58%
인력운영비	0	0.00 %	0	0.00 %	0	0.00%
기본경비	123	2.99 %	120	2.91 %	3	2.58%
재무활동	0	0.00 %	0	0.00 %	0	0.00%

(1) 주요내용

- 시정홍보 사진 및 영상 촬영
- 시정홍보 광고료 지급
- 시정홍보 책자 및 영상 제작비 지급

(2) 성과지표 및 목표치 설정

< 성과지표별 목표치 설정 >

성과지표(단위)	지표 유형	가중치	실적 및 목표치					측정산식 또는 측정방법	자료수집 방법/출처	
			구분	'14	'15	'16	'17			'18
시정광고 실적(회)	핵심	50	목표	0	4,000	4,000	4,000	4,000	광고 횟수	관련공문, 내부자료 등
			실적	0	4,000					
보도자료 제공 실적(건)	핵심	50	목표	0	1,000	1,000	1,000	1,000	보도자료 제공 건수	관련공문, 내부자료 등
			실적	0	1,000					

< 성과지표별 목표치 설정 근거 >

- 시정광고 실적
 - 3년 평균
- 보도자료 제공 실적
 - 3년 평균

단위사업

시정홍보

□ 목적 및 주요내용

○ 목적

- 적극적인 시정홍보를 통한 열린시정 구현
- 영주의 이미지 제고를 위한 다양한 홍보

○ 주요내용

- 시정홍보 광고(TV, 신문 등)
- 시정홍보 책자 제작
- 시정홍보 영상 제작 및 제작 지원
- 언론사 보도자료 제공

□ 관련 예산사업 내역

(단위:개, 백만원)

사업명	회계구분	'14결산	'15예산	'16예산	비고 (세부사업수)
시정홍보	일반회계	1,126	1,562	1,467	2
시정홍보		1,126	1,562	1,394	
뉴미디어를 활용한 시정홍보		0	0	73	

□ 관련 예산사업 개요

사업명	시정홍보
사업내용	<ul style="list-style-type: none"> ○ 영주시 이미지 제고를 위한 맞춤형 방송 광고 <ul style="list-style-type: none"> - 공익캠페인 광고, 주요 축제 및 이미지 광고, 방송송출 ○ 다양한 언론사 지면 광고, 시정홍보지 제작 ○ 단편 홍보영상물 제작 <ul style="list-style-type: none"> - 사업, 관광지, 특산물 등 기획특집 및 단편영상물 제작으로 다양하게 활용 ○ 영주시이미지홍보를 위한 방송 송출 ○ 한국자유총연맹 및 영주에프엠 방송 지원
사업기간	2016년01월01일 ~ 2020년12월31일
지원형태	직접수행
지원조건	
시행주체	영주시

사업명	뉴미디어를 활용한 시정홍보
사업내용	뉴미디어를 활용한 영주시 이미지 제고 및 관광 홍보
사업기간	2016년01월01일 ~ 2020년12월31일
지원형태	직접수행
지원조건	
시행주체	영주시

(1) 주요내용

- 전산장비 보급
- 행정전산 유지 관리
- 홈페이지 운영
- 정보화 교육
- 정보화마을 운영

(2) 성과지표 및 목표치 설정

< 성과지표별 목표치 설정 >

성과지표(단위)	지표 유형	가중치	실적 및 목표치					측정산식 또는 측정방법	자료수집 방법/출처	
			구분	'14	'15	'16	'17			'18
홈페이지 방문자 수(천명)	핵심	50	목표	0	470	470	470	470	홈페이지 방문 인원 수	관련공문, 내부자료 등
			실적	0	470					
서울행정시스템 활용도(%)	핵심	50	목표	0	90	90	90	90	활용업무수/ 발생업무수 * 100	관련공문, 내부자료 등
			실적	0	90					

< 성과지표별 목표치 설정 근거 >

- 홈페이지 방문자 수
 - 3년 평균
- 서울행정시스템 활용도
 - 전년수준

단위사업

행정 정보화 추진

□ 목적 및 주요내용

○ 목적

- 행정업무 정보활르 통한 공무원의 업무효율성 극대화

○ 주요내용

- 전산장비 보급
- 행정전산 유지 관리
- 정보화 교육

□ 관련 예산사업 내역

(단위:개, 백만원)

사업명	회계구분	'14결산	'15예산	'16예산	비고 (세부사업수)
행정 정보화 추진	일반회계	1,258	1,478	1,828	4
행정전산 관리 유지		899	931	1,008	
전산장비 보급		304	479	749	
직원정보화 능력 배양		14	18	23	
지방행정공통정보시스템 지원(국)		41	50	48	

□ 관련 예산사업 개요

사업명	행정전산 관리 유지
사업내용	○ 바이러스 및 악성코드 예방프로그램 구입 ○ 공공요금(전산망 회선료 등) ○ 각종 정보시스템 유지보수비, 지방재정(e-호조) 유지관리 ○ 재해복구시스템 유지관리, 행정정보 전산장비 유지보수 등
사업기간	2016년01월01일 ~ 2020년12월31일
지원형태	직접수행
지원조건	
시행주체	영주시

사업명	전산장비 보급
사업내용	○ 노후행정정보암호화장비(VPN)교체 ○ 업무용 전산장비 구입, 업무용 소프트웨어 구입, 전산실 향온습기 구입 ○ 음면동방화벽 교체 ○ 온나라시스템 DB접근시스템 라이선스 구입
사업기간	2016년01월01일 ~ 2020년12월31일
지원형태	직접수행
지원조건	
시행주체	영주시

사업명	직원정보화 능력 배양
사업내용	공무원 정보화 교육 실시(엑셀, 파워포인트, 포토샵, SNS등)
사업기간	2016년01월01일 ~ 2020년12월31일
지원형태	직접수행
지원조건	
시행주체	영주시

사업명	지방행정공통정보시스템지원(국)
사업내용	노후장비교체 구축(공통기반II DB서버, SAN, DB암호화 S/W 등) 재해복구체계 구축(복제용스토리지, DR 데이터 전송장치 등)
사업기간	2016년01월01일 ~ 2020년12월31일
지원형태	직접수행
지원조건	노후장비교체 구축(국비 25%, 지방비 75%) 재해복구체계 구축(국비25%, 지방비 75%)
시행주체	영주시

단위사업

지역정보화 추진

□ 목적 및 주요내용

○ 목적

- 지역정보화 기반조성으로 시민정보 접근성 제고

○ 주요내용

- 홈페이지 운영
- 시민정보화 교육
- 정보화마을 운영

□ 관련 예산사업 내역

(단위:개, 백만원)

사업명	회계구분	'14결산	'15예산	'16예산	비고 (세부사업수)
지역정보화 추진	일반회계	430	382	348	6
홈페이지 운영		292	231	184	
시민정보화 사업 추진		21	29	21	
정보화마을 프로그램 관리자(국)		32	33	33	
정보이용시설 지원(도)		63	63	71	
정보화마을운영		22	25	29	
정보화마을역량강화(도)		0	0	10	

□ 관련 예산사업 개요

사업명	홈페이지 운영
사업내용	○ 영주시 지역정보화기본계획 수립 ○ 모바일 홈페이지 기능 개선 ○ 홈페이지 보안 시스템 증설 등
사업기간	2016년01월01일 ~ 2020년12월31일
지원형태	직접수행
지원조건	
시행주체	영주시

사업명	시민정보화 사업 추진
사업내용	시민을 대상으로 정보화교육실시(컴퓨터 기초, 한글, 엑셀, 블로그 등)
사업기간	2016년01월01일 ~ 2020년12월31일
지원형태	직접수행
지원조건	
시행주체	영주시

사업명	정보화마을 프로그램 관리자(국)
사업내용	정보화마을 프로그램 관리자를 통한 정보화마을 주민정보화 교육, 온라인 전자상거래 및 오프라인 판매 관리 정보화마을 홈페이지 관리 운영 등
사업기간	2016년01월01일 ~ 2020년12월31일
지원형태	직접수행
지원조건	사업비 : 33,432 천원 - 인부임 : 27,432 천원 =>국비 4,572, 도비 6,857, 시비 16,003 - 4대 보험료 및 퇴직금 : 6,000 천원 ※ 전체 인건비의 10% 주민자부담 : 3,048 천원
시행주체	영주시

사업명	정보이용시설 지원(도)
사업내용	주민정보이용시설에 지역정보화강사를 배치하여 정보화취약계층 정보화활용능력 지원 맞춤형 정보화교육 실시로 지역간 세대간 정보화 격차 해소
사업기간	2016년01월01일 ~ 2020년12월31일
지원형태	직접수행
지원조건	도비보조(도비 30%, 시비 70%)
시행주체	영주시

사업명	정보화마을운영
사업내용	○ 정보화마을 홍보물(팸플릿 등) 제작 ○ 정보화마을 홈페이지 관리운영 및 유지보수 ○ 정보화마을 운영위원 교육, 운영비 지원
사업기간	2016년01월01일 ~ 2020년12월31일
지원형태	직접수행
지원조건	
시행주체	영주시

사업명	정보화마을역량강화(도)
사업내용	정보화마을 활성화 지원
사업기간	2016년01월01일 ~ 2020년12월31일
지원형태	직접수행
지원조건	
시행주체	영주시

정책사업목표

고품질의 통신관리 추진으로 업무의 효율성 제고

(1) 주요내용

- 효율적이고 안정적인 통신환경 구축
- 통신실 통신장비 개선 및 안정화

(2) 성과지표 및 목표치 설정

< 성과지표별 목표치 설정 >

성과지표(단위)	지표 유형	가중치	실적 및 목표치					측정산식 또는 측정방법	자료수집 방법/출처
			구분	'14	'15	'16	'17		
정보통신망 장애발생 건수(건)	핵심	100	목표	0	440	440	440	장애발생 건수	관련공문, 내부자료 등
			실적	0	440				

< 성과지표별 목표치 설정 근거 >

- 정보통신망 장애발생 건수
- 3년 평균

단위사업

통신관리

□ 목적 및 주요내용

○ 목적

- 고품질의 통신관리 추진으로 업무의 효율성 제고

○ 주요내용

- 효율적이고 안정적인 통신환경 구축
- 통신실 통신장비 개선 및 안정화

□ 관련 예산사업 내역

(단위:개, 백만원)

사업명	회계구분	'14결산	'15예산	'16예산	비고 (세부사업수)
통신관리	일반회계	311	509	336	1
통신관리		311	509	336	

□ 관련 예산사업 개요

사업명	통신관리
사업내용	○ 교환기 메인보드 보강 및 IP전화기 구입 ○ 통합 중계방송 시스템 구축 ○ 통신장비, 시설 유지비 및 공공운영비
사업기간	2016년01월01일 ~ 2020년12월31일
지원형태	직접수행
지원조건	
시행주체	영주시

자 치 안 전 국

전략목표	V. 시민이 주인인 힐링중심 영주시 조성
[소관실국]	자치안전국

1. 기본방향

<ul style="list-style-type: none"> ○ 사회 안전망 확충으로 시민이 안심하고 생활할 수 있는 도시 구현 ○ 건실한 지방재정을 위한 지방세수 확충 ○ 저소득층 생활안정, 장애인 복지향상 ○ 투명하고 건전한 지방재정 운영 ○ 관광정책개발 및 인프라 구축, 차별화된 축제 개최 ○ 인재육성 및 시민평생교육, 체육시설 확충으로 건강도시 조성

< 정책사업목표 현황 >

(단위: 개, 백만원)

정책사업목표	성과 지표수	단위 사업수	예산액
지방행정 역량 강화	4	2	4,907
시민의 자치능력 함양으로 자치행정의 주도적 역할 기대	3	4	1,655
시민이 안심하고 살 수 있는 안전한 사회실현	1	1	20
재난대응능력 강화	1	1	162
재난상황대비 안전관리 대응체계 강화	2	1	481
민방위자원 및 시설의 효율적인 관리	2	3	477
사회 안전망 확충으로 안전도시 구현	1	3	1,947
저소득층 생활안정	3	3	19,754
취약계층지원 확대	2	1	1,729
저소득층 자립기반 확충	1	1	1,487
장애인과 함께하는 복지사회 구현	2	1	18,783
호국보훈 선양	2	1	2,852
여성복지증진	4	1	1,386
경쟁력 있는 아동 및 공보육 서비스 제공	4	1	22,733
노인복지 증진	3	4	63,155
청소년 육성 및 보호	2	1	973
안정적인 지방재정을 위한 자주재원 확충 및 운영	5	5	694

정책사업목표	성과 지표수	단위 사업수	예산액
투명하고 건전한 회계관리	1	1	54
청렴하고 공정한 계약관리	1	1	760
국공유재산 및 청사관리의 효율적 운영	1	2	3,541
시민이 만족하는 시민중심 민원행정 서비스 제공	1	1	249
농지이용실태조사를 통한 효율적 농지관리	1	1	45
문화기반 확대	1	2	17,111
문화유산의 체계적 보존·관리	1	2	21,833
유교문화권관광개발사업을 통한 관광기반 구축	1	1	17
관광상품개발 및 운영을 통해 관광경쟁력 제고	2	1	1,394
차별화 된 관광자원 개발 및 마케팅을 통한 관광인프라 조성	4	4	4,776
축제 정체성 확보 및 특성화로 미래형 축제로 육성	4	1	413
친절서비스 및 위생환경 개선을 통한 관광수용태세 확립	4	2	458
국민운동단체 육성·지원 및 21c 새마을운동 전개	1	1	796
미래지역인재 양성 및 지역교육 경쟁력 강화	3	2	3,389
저소득 주민의 자립기반 구축 및 생활 안정	1	1	1,250
쾌적한 도시 조성을 위한 자연환경 관리	1	1	52
창조적 평생학습도시 조성	2	2	331
시민의 삶의 질 향상을 위한 주민복지증진	6	2	236
자원봉사센터 운영 활성화	1	1	252
고품격 도시에 걸맞은 도서관 운영으로 명품 교육도시 조성	3	1	2,197
체육기반시설 확충 및 체육활동 지원 통한 질 높은 체육환경조성	2	2	7,796
공공체육시설의 지속적인 관리를 통한 이용 활성화	2	2	380

2. 조직 및 인력현황

(단위 : 명)

부서명	정원				현원	계단위 직제명
	계	4급이상	5급	6급이하		
계	231	3	11	217	218	
자치행정과	27	3	1	23	28	총무팀, 자치행정팀, 인사팀, 교류후생팀, 비서실팀
안전정책과	14	0	1	13	13	안전정책팀, 재난관리팀, 민방위팀, CCTV관제팀
사회복지과	31	0	1	30	29	복지정책팀, 장애인복지팀, 기초생활보장팀, 통합조사관리팀, 희망복지팀
주민생활지원과	18	0	1	17	17	여성정책팀, 경로복지팀, 청소년팀, 보육팀, 드림스타트팀
세무과	31	0	1	30	30	도세팀, 시세팀, 과표재산세팀, 체납관리팀, 세입징수팀, 지방소득세팀
회계과	25	0	1	24	19	지출팀, 계약팀, 재산관리팀
종합민원과	18	0	1	17	17	일반민원팀, 가족등록팀, 농지관리팀, 개발행위팀
문화예술과	17	0	1	16	16	문화예술팀, 문화사업팀, 문화재관리팀, 문화재시설팀, 문화사업운영TF팀
관광산업과	18	0	1	17	17	관광정책팀, 관광마케팅팀, 관광축제팀, 식품위생팀
새마을 인재양성과	18	0	1	17	17	새마을팀, 교육지원팀, 평생학습팀, 도서관팀
체육진흥과	14	0	1	13	15	체육지원팀, 생활체육팀, 시설관리팀

3. 예산현황

(단위: 백만원, %)

구분	예산액	전년도예산액		비교증감		
		구성비	구성비	증감률	증감률	
계	280,058	100.00 %	259,285	100.00 %	20,773	8.01%
정책사업	210,524	75.17 %	192,756	74.34 %	17,768	9.22%
행정운영경비	67,328	24.04 %	64,143	24.74 %	3,185	4.97%
인력운영비	65,790	23.49 %	62,717	24.19 %	3,073	4.90%
기본경비	1,537	0.55 %	1,388	0.54 %	149	10.76%
재무활동	2,206	0.79 %	2,386	0.92 %	△180	△7.54%

(1) 주요내용

- 쾌적한 근무환경 조성으로 업무능력 향상
- 교육훈련 등을 통한 직원 업무능력 향상
- 복지예산의 효율적 배분으로 직원 상호간 사기진작

(2) 성과지표 및 목표치 설정

< 성과지표별 목표치 설정 >

성과지표(단위)	지표 유형	가중치	실적 및 목표치					측정산식 또는 측정방법	자료수집 방법/출처	
			구분	'14	'15	'16	'17			'18
쾌적한 청사환경 조성(%)	일반	20	목표	85	85	85	85	85	실적/청사관리계획*100	공문
			실적	85	100					
문서의 조직적 관리(%)	일반	20	목표	85	85	85	85	85	기록물정리건수/기록물정리대상건수*100	공문
			실적	85	85					
교육훈련을 통한 업무능력 향상(%)	핵심	30	목표	80	80	80	80	80	교육완료건수/교육수요발생건수*100	공문
			실적	80	80					
직원 사기진작 시책 추진(회)	핵심	30	목표	10	10	10	10	10	직원사기진작시책추진건수	공문
			실적	10	10					

< 성과지표별 목표치 설정 근거 >

- 쾌적한 청사환경 조성
 - 청사관리 실적
- 문서의 조직적 관리
 - 기록물 정리건수
- 교육훈련을 통한 업무능력 향상
 - 교육훈련인원수
- 직원 사기진작 시책 추진
 - 직원 사기진작 시책추진 건수

단위사업

청사및문서관리

□ 목적 및 주요내용

○ 목적

- 행정의 기본인 청사의 안정적 관리
- 생산 및 접수 문서 등을 안전하고 조직적으로 관리

○ 주요내용

- 청사의 청결과 직원의 안전한 근무를 위한 제반여건 조성
- 문서의 정확하고 안전한 수발 및 보관

□ 관련 예산사업 내역

(단위:개, 백만원)

사업명	회계구분	'14결산	'15예산	'16예산	비고 (세부사업수)
청사및문서관리	일반회계	293	376	404	2
청사관리		133	180	208	
문서관리		160	196	196	

□ 관련 예산사업 개요

사업명	청사관리
사업내용	○ 청사 및 전정 수목 유지관리 ○ 무인경비 시스템 운영 ○ 청사 CCTV 운영
사업기간	2016년01월01일 ~ 2020년12월31일
지원형태	직접수행
지원조건	
시행주체	영주시

사업명	문서관리
사업내용	○ 중요기록물 DB구축사업 ○ 자료관운영 ○ 우편물 발송
사업기간	2016년01월01일 ~ 2020년12월31일
지원형태	직접수행
지원조건	
시행주체	영주시

단위사업

공무원업무능력향상

□ 목적 및 주요내용

○ 목적

- 공무원의 직무능력 수행에 필요한 전문지식 및 다양한 정보 습득
- 행정환경 변화에 따른 능동적 대처능력 강화와 자질향상
- 공무원 복지에산의 효율적 배분으로 직원 상호간 사기진작

○ 주요내용

- 공무원 능력 배양을 위한 교육
- 사기진작을 위한 복지혜택 강화

□ 관련 예산사업 내역

(단위:개, 백만원)

사업명	회계구분	'14결산	'15예산	'16예산	비고 (세부사업수)
공무원업무능력향상	일반회계	3,726	4,524	4,503	4
인사관리		203	677	461	
공무원교육훈련강화		472	577	621	
공무원사기진작		2,991	3,231	3,381	
직원한마음화합대회		60	40	40	

□ 관련 예산사업 개요

사업명	인사관리
사업내용	○ 출산, 육아휴직 대체인력 인건비 ○ 기간제근로자 4대보험 부담금 ○ 공무원 재정공제비
사업기간	2016년01월01일 ~ 2020년12월31일
지원형태	직접수행
지원조건	
시행주체	영주시

사업명	공무원교육훈련강화
사업내용	○ 공무원 교양지(지방행정, 도시문제) 구독 ○ 직무교육 교재 유인 ○ 공무원 위탁교육비 지급 ○ 공무원 워크샵 교육 및 의식개혁 교육 실시
사업기간	2016년01월01일 ~ 2020년12월31일
지원형태	직접수행
지원조건	
시행주체	영주시

사업명	공무원사기진작
사업내용	○ 맞춤형 복지제도 운영(영주시 소속공무원) ○ 공무원단체보험 ○ 직원종합건강검진지원(40세이상)
사업기간	2016년01월01일 ~ 2020년12월31일
지원형태	직접수행
지원조건	
시행주체	영주시

사업명	직원한마음화합대회
사업내용	○ 직원한마음화합대회 개최 ○ 체육행사 및 레크레이션, 장기자랑 등 화합행사 추진
사업기간	2016년01월01일 ~ 2020년12월31일
지원형태	직접수행
지원조건	영주시청 직원
시행주체	영주시

(1) 주요내용

- 영주시 발전을 향한 자치행정력 강화
- 지역내 문제나 발전 방향을 스스로 모색하고 협력하는 선진 시민의식 강화

(2) 성과지표 및 목표치 설정

< 성과지표별 목표치 설정 >

성과지표(단위)	지표 유형	가중치	실적 및 목표치					측정산식 또는 측정방법	자료수집 방법/출처	
			구분	'14	'15	'16	'17			'18
시민중심의 시정추진(%)	핵심	40	목표	80	80	80	80	80	처리완료건수/ 수요발생건수*100	공문
			실적	80	80					
주민자치 기반강화(%)	핵심	40	목표	80	80	80	80	80	프로그램운영횟수/ 프로그램계획횟수*100	공문
			실적	80	80					
국내외 도시간 교류협력추진(%)	일반	20	목표	80	80	80	80	80	교류협력추진건수/ 교류협력계획건수*100	공문
			실적	80	80					

< 성과지표별 목표치 설정 근거 >

- 시민중심의 시정추진
 - 수요발생 처리건수
- 주민자치 기반강화
 - 프로그램 운영횟수
- 국내외 도시간 교류협력추진
 - 구내외 도시간 교류협력 추진건수

단위사업

시민중심의 열린시정

□ 목적 및 주요내용

○ 목적

- 국경일 행사 참석을 통한 애국심 고취
- 이통반장 사기진작 및 단합도모
- 양질의 행정서비스 제공 및 시민의 알권리 충족

○ 주요내용

- 각종행사 및 시민참여 행정추진
- 이통장 도농 교류행사 및 해외연수
- 읍면동 평가 및 주민자치센터 평가

□ 관련 예산사업 내역

(단위:개, 백만원)

사업명	회계구분	'14결산	'15예산	'16예산	비고 (세부사업수)
시민중심의 열린시정	일반회계	433	533	474	5
참여행정추진일반		111	156	90	
주요시책업무추진		262	321	307	
자치단체행사및사업지원 (도)		4	2	2	
이통반장행사지원		38	38	48	
국경일및주요행사참여		18	16	26	

□ 관련 예산사업 개요

사업명	참여행정추진일반
사업내용	○ 각종 행사 및 시민참여 행정 추진 ○ 통장자녀 장학금 지원 및 이통장 해외연수 ○ 정보공개 모니터단 워크숍 연 1회
사업기간	2016년01월01일 ~ 2020년12월31일
지원형태	직접수행
지원조건	○ 영주시이통장자녀장학금지급조례 ○ 영주시 주민투표 조례 ○ 공공기관의 정보공개에 관한 법률에 의거 정보공개 모니터단 요원 20명
시행주체	영주시

사업명	주요시책업무추진
사업내용	○ 행정서비스현장 우수사례집 제작 1회 ○ 주요시책 및 행사추진 ○ 행사용 가로기 제작 ○ 영주소식지 발간 12회 ○ 영주시 방문 기념품 제작 ○ 행정 서비스 현장 추진 ○ 읍면동 평가 및 주민자치센터 평가
사업기간	2016년01월01일 ~ 2020년12월31일
지원형태	직접수행
지원조건	주요시책업무 지원
시행주체	영주시

사업명	자치단체행사및사업지원(도)
사업내용	도민의 날 행사 운영비 - 홍보물 제작, 참석자 여비 지급 도주관 이통장 해외연수 1회
사업기간	2016년01월01일 ~ 2020년12월31일
지원형태	직접수행
지원조건	
시행주체	영주시

사업명	이통반장행사지원
사업내용	○ 이통반장 화합한마음행사 ○ 이통장 행사 참석자 여비 지원
사업기간	2016년01월01일 ~ 2020년12월31일
지원형태	자치단체보조
지원조건	
시행주체	영주시

사업명	국경일및주요행사참여
사업내용	○ 각종 국경일 및 주요행사 개최 지원 ○ 선비문화축제, 풍기인삼축제 운영 지원 ○ 국경일 및 주요행사 참석자 여비 지원
사업기간	2016년01월01일 ~ 2020년12월31일
지원형태	직접수행
지원조건	
시행주체	영주시

단위사업

고객중심의 행정서비스 제공

□ 목적 및 주요내용

○ 목적

- 양질의 행정서비스 제공으로 고객만족 행정구현

○ 주요내용

- 공무원 친절도 조사
- 읍면동 평가

□ 관련 예산사업 내역

(단위:개, 백만원)

사업명	회계구분	'14결산	'15예산	'16예산	비고 (세부사업수)
고객중심의 행정서비스 제공	일반회계	703	623	108	2
고객중심의행정서비스		90	113	86	
범죄예방및치안서비스		613	510	22	

□ 관련 예산사업 개요

사업명	고객중심의행정서비스
사업내용	○ 전화응대 친절도 조사 2회 ○ 읍면동평가 1회 ○ 고객만족도 조사 1회 ○ 정보공개심의회 10회 ○ 주민등록증 발급지원, 각종표창, 대상 선발
사업기간	2016년01월01일 ~ 2020년12월31일
지원형태	직접수행
지원조건	
시행주체	영주시

사업명	범죄예방및치안서비스
사업내용	○ 자체총무계획 및 보안업무 책자 인쇄 ○ 치안협의회 업무 추진
사업기간	2016년01월01일 ~ 2020년12월31일
지원형태	직접수행
지원조건	
시행주체	영주시

단위사업

주민자치기반강화

□ 목적 및 주요내용

○ 목적

- 주민자치센터 설치 및 시설치 지역의 주민자치활동 활성화

○ 주요내용

- 주민자치센터 운영비 지원
- 주민자치센터 워크숍 개최
- 주민자치센터 박람회 참관, 동아리 발표

□ 관련 예산사업 내역

(단위:개, 백만원)

사업명	회계구분	'14결산	'15예산	'16예산	비고 (세부사업수)
주민자치기반강화	일반회계	562	1,531	569	3
주민자치센터활성화		553	1,513	549	
주민자치위원자치역량 강화		6	4	4	
전국주민자치박람회참관 지원		3	14	16	

□ 관련 예산사업 개요

사업명	주민자치센터활성화
사업내용	○ 주민자치센터 운영에 따른 운영비 지원 ○ 주민자치위원 워크숍 개최 : 1회 ○ 주민자치센터 동아리 발표회 : 1회
사업기간	2016년01월01일 ~ 2020년12월31일
지원형태	직접수행
지원조건	
시행주체	영주시, 읍면동 주민자치위원회

사업명	주민자치위원자치역량강화
사업내용	주민자치위원 선진지 견학 및 주민자치센터운영요원 세미나 참석실비 지원
사업기간	2016년01월01일 ~ 2020년12월31일
지원형태	직접수행
지원조건	
시행주체	영주시

사업명	전국주민자치박람회참관지원
사업내용	○ 전국주민자치센터박람회 참관 지원 ○ 주민자치운영요원 세미나 참석 지원
사업기간	2016년01월01일 ~ 2020년12월31일
지원형태	직접수행
지원조건	
시행주체	영주시

단위사업

국내외도시간교류협력추진

□ 목적 및 주요내용

○ 목적

- 국내외 자치단체간 미래지향적 우호협력 체제를 구축하여 인적, 물적 자원의 교류 활성화

○ 주요내용

- 국내 자매도시 및 동주도시 교류
- 국외 자매도시 및 우호도시 교류

□ 관련 예산사업 내역

(단위:개, 백만원)

사업명	회계구분	'14결산	'15예산	'16예산	비고 (세부사업수)
국내외도시간교류협력추진	일반회계	259	384	504	4
국제교류협력추진		216	356	452	
국내교류협력추진		12	13	37	
국내교류도시교류행사		1	10	10	
3도접경면민주민화합대회 지원		30	5	5	

□ 관련 예산사업 개요

사업명	국제교류협력추진
사업내용	<ul style="list-style-type: none"> ○ 국제 교류도시와 우호교류를 통한 협력체계 강화 ○ 자매도시 중국박주시와 인적교류(교환근무, 유학생유치등)와 한방산업 교류확대 ○ 글로벌 역량 강화를 위한 해외연수 실시 <ul style="list-style-type: none"> - 외국어 어학능력향상을 위한 직원어학 연수, 선진문화 체험을 위한 배낭여행 ○ 중국(제녕시), 미국, 일본등 자치단체와 우호교류활동 추진 ○ 전국시도지사협의회국제화지원기능분담금 납부
사업기간	2016년01월01일 ~ 2020년12월31일
지원형태	직접수행
지원조건	상호 양도시간 우호교류사업 추진 시 기간 및 인원 동일 추진 (체제시 : 2박3일, 8~9명 정도 상호 동수)
시행주체	영주시

사업명	국내교류협력추진
사업내용	○ 전국 15개 동주도시 활발한 교류활동 - 단체장, 부단체장, 실무자 회의 년 1회 개최 - 연간 공동부담금 2,000천원 ○ 자매도시(강남구, 수성구, 목포시, 해운대구)교류활동분야확대 - 마을단위 자매결연 및 우수 농특산물 판매 확대 ○ 3도접경면민 주민화합대회 경비지원
사업기간	2016년01월01일 ~ 2020년12월31일
지원형태	직접수행
지원조건	
시행주체	영주시

사업명	국내교류도시교류행사
사업내용	○ 자매도시 교류활동분야 확대 - 마을단위 자매결연 및 우수농특산물 판매 확대 ○ 동주도시 및 향우회와 지속적 교류
사업기간	2016년01월01일 ~ 2020년12월31일
지원형태	직접수행
지원조건	우리시 마케팅 투어 행사 개최 시 농특산물 판매를 적극적으로 추진
시행주체	영주시

사업명	3도접경면민주민화합대회지원
사업내용	3도 접경지역 면민 화합대회 개최 지원
사업기간	2016년01월01일 ~ 2020년12월31일
지원형태	자치단체보조
지원조건	
시행주체	영주시

정책사업목표**시민이 안심하고 살 수 있는 안전한 사회실현****(1) 주요내용**

- 지역실정을 반영한 실효성 있는 안전관리계획 수립
- 효율적인 재난대응체계 재정비
- 재난유형별 특성에 맞는 안전관리 예방체제 구축 및 메뉴얼 제작

(2) 성과지표 및 목표치 설정

< 성과지표별 목표치 설정 >

성과지표(단위)	지표 유형	가중 치	실적 및 목표치					측정산식 또는 측정방법	자료수집 방법/출처	
			구분	'14	'15	'16	'17			'18
재난대처 및 안전관련 홍보실적(제작횟수) (단위:회)	핵심	100	목표	1	3	3	3	3	재난대처능력 향상을 위한 책자 및 메뉴얼 제작 배부 실적	관련책자
			실적	1	3					

< 성과지표별 목표치 설정 근거 >

- 재난대처 및 안전관련 홍보실적
 - 재난 및 안전관리기본법 제25조, 시행령 제29조에 의거

단위사업

안전정책

□ 목적 및 주요내용

○ 목적

- 지역실정에 맞는 재난안전관리체제 구축
- 각종 재난·재해 발생시 피해 최소화를 위한 초동대응체제 구축

○ 주요내용

- 재난에 대한 기관·부서별 안전관리대책 종합수립
- 재난·안전관리 조직체제 구축
- 기관별 역할과 책임, 재난대응 업무별 상호협력 강화

□ 관련 예산사업 내역

(단위:개, 백만원)

사업명	회계구분	'14결산	'15예산	'16예산	비고 (세부사업수)
안전정책	일반회계	1	20	20	1
안전정책운영		1	20	20	

□ 관련 예산사업 개요

사업명	안전정책운영
사업내용	○ 안전관리위원회 구성 ○ 재난표준행동요령메뉴얼 교재 제작 ○ 안전관리계획 수립
사업기간	2016년01월01일 ~ 2020년12월31일
지원형태	직접수행
지원조건	
시행주체	영주시

정책사업목표

재난대응능력 강화

(1) 주요내용

- 지역사회 재난예방 및 복구활동의 선도적 수행으로 재난재해 관리
- 체계적인 인적·물적자원의 관리를 통해 각종 재난에 대응하는 능력 강화

(2) 성과지표 및 목표치 설정

< 성과지표별 목표치 설정 >

성과지표(단위)	지표 유형	가중치	실적 및 목표치					측정산식 또는 측정방법	자료수집 방법/출처	
			구분	'14	'15	'16	'17			'18
구조·구급·홍보활동 실적(회)	핵심	100	목표	12	12	12	12	12	의용소방대원의 구조·구급·홍보 활동 실적	의용소방대원 활동기록부
			실적	12	12					

< 성과지표별 목표치 설정 근거 >

- 구조·구급·홍보 활동 실적
 - 의용소방대 설치 및 운영에 관한 법률 제7조

단위사업

의용소방대 운영

□ 목적 및 주요내용

○ 목적

- 지역사회 재난예방 및 복구활동의 선도적 수행으로 재난 재해 관리
- 체계적이고 효율적인 대원관리로 재난발생시 신속한 초동대처로 현장 대응력 강화

○ 주요내용

- 의용소방대에 대한 행정지원 확대로 의용소방대원 사기 진작
- 소방훈련, 소방안전과 관련된 주민교육 및 주민홍보
- 재난현장에서 화재진압, 구조·구급활동과 화재예방활동의 보조업무

□ 관련 예산사업 내역

(단위:개, 백만원)

사업명	회계구분	'14결산	'15예산	'16예산	비고 (세부사업수)
의용소방대 운영	일반회계	0	193	162	1
의용소방대 지원		0	193	162	

□ 관련 예산사업 개요

사업명	의용소방대 지원
사업내용	○ 화재등 재난발생시 대피 및 구호업무의 보조 ○ 화재예방활동 업무 ○ 소방훈련, 소방안전과 관련된 주민 교육 및 주민홍보
사업기간	2016년01월01일 ~ 2020년12월31일
지원형태	직접수행
지원조건	의용소방대 설치 및 운영에 관한 법률에 의거함
시행주체	영주시

(1) 주요내용

- 민·관 협력 네트워크 구축 및 활성화로 안전문화 확산
- 안전문화실천 운동으로 안전문화 범시민 실천운동 전개
- 재난상황실 운영을 통한 재난상황관리 체계 구축

(2) 성과지표 및 목표치 설정

< 성과지표별 목표치 설정 >

성과지표(단위)	지표 유형	가중치	실적 및 목표치					측정산식 또는 측정방법	자료수집 방법/출처	
			구분	'14	'15	'16	'17			'18
안전점검의 날 행사 실적(회)	핵심	70	목표	4	4	4	4	4	관련행사 민간참여 실적	관련행사 실적 보고 공문
			실적	4	4					
시설물 안전점검 실적(회)	일반	30	목표	2	2	2	2	2	시설물 안전점검 횟수	관련공문
			실적	2	2					

< 성과지표별 목표치 설정 근거 >

- 안전점검의 날 행사 실적
 - 재난 및 안전관리기본법 제66조의 3에 의거
- 시설물 안전점검 실적
 - 재난 및 안전관리기본법 제27조에 의거

단위사업

안전관리 기능강화

□ 목적 및 주요내용

○ 목적

- 안전의식 고취 등 안전문화운동 활성화로 효율적인 재난예방체제 구축
- 재난안전네트워크 운영을 통한 즉각적 재난 대응
- 재해위험요인의 근원적 해소를 통한 시민의 재산과 생명보호

○ 주요내용

- 재난상황장비에 대하여 상시적인 유지보수로 신속한 재난상황 유지
- 안전사고 예방 홍보 및 재난안전네트워크 지원
- 안전문화운동협의회 활성화를 통한 시민 안전교육 실시
- 재난대비 종합대응훈련 실시

□ 관련 예산사업 내역

(단위:개, 백만원)

사업명	회계구분	'14결산	'15예산	'16예산	비고 (세부사업수)
안전관리 기능강화	일반회계	159	291	481	12
재난상황실 운영		55	73	73	
안전예방 활동		3	32	24	
재해예경보시설정비(도)		13	13	13	
안전문화운동및재난예방(도)		17	28	26	
물놀이안전관리지원(도)		18	24	36	
재해예방 활동		47	108	99	
안전문화운동협의회활성화		2	9	9	
풍수해보험(도)		0	2	5	
재난대응 안전한국훈련(국)		4	2	2	
재난안전통신망구축(국)		0	0	96	
자율방재단지원(도)		0	0	18	
여성아동안심귀가시범거리조성(도)		0	0	80	

□ 관련 예산사업 개요

사업명	재난상황실 운영
사업내용	○재난상황장비 유지보수 - 135개소 - 매월1회, 연12회
사업기간	2016년01월01일 ~ 2020년12월31일
지원형태	직접수행
지원조건	자체사업
시행주체	영주시

사업명	안전예방 활동
사업내용	○ 안전예방 및 대책관련 유인물 제작 ○ 재난 응급구조장비 임차료 ○ 재난안전네트워크 행사 및 교육지원 ○ 재난안전한국훈련 및 재난대비 긴급구조훈련
사업기간	2016년01월01일 ~ 2020년12월31일
지원형태	직접수행
지원조건	자체 및 보조
시행주체	영주시

사업명	재해예경보시설정비(도)
사업내용	재해예경보시설 135개소 유지보수
사업기간	2016년01월01일 ~ 2020년12월31일
지원형태	직접수행
지원조건	도비보조
시행주체	영주시

사업명	안전문화운동및재난예방(도)
사업내용	안전문화 홍보물 제작 재난안전네트워크 행사 및 교육 지원
사업기간	2016년01월01일 ~ 2020년12월31일
지원형태	직접수행
지원조건	도비보조
시행주체	영주시

사업명	물놀이안전관리지원(도)
사업내용	물놀이 취약지구 안전사고 예방 및 순찰 물놀이안전지킴이 활동지원 및 물놀이 안전시설 설치
사업기간	2016년01월01일 ~ 2020년12월31일
지원형태	직접수행
지원조건	도비보조사업
시행주체	영주시

사업명	재해예방 활동
사업내용	○ 재해예방활동, 자율방재단 210명 관리, 재난응급구조 장비임차 ○ 풍수해저감종합계획 수립
사업기간	2016년01월01일 ~ 2020년12월31일
지원형태	직접수행
지원조건	시비 100%
시행주체	영주시

사업명	안전문화운동협의회활성화
사업내용	○ 안전문화운동 홍보캠페인 ○ 안문협정기회 및 안문협분과위 개최에따른 참석수당 ○ 시민생활안전교육 실시
사업기간	2016년01월01일 ~ 2020년12월31일
지원형태	직접수행
지원조건	
시행주체	영주시

사업명	풍수해보험(도)
사업내용	○ 자연재난으로 인한 피해발생시 보험료 지원으로 서민의 주거안정 도모 ○ 풍수해 보험 판매보험사 : 동부화재, 현대해상, 삼성화재, LIG손해보험, NH농협손해보험
사업기간	2016년01월01일 ~ 2020년12월31일
지원형태	직접수행
지원조건	○ 총 보험료의 55 ~ 86% 정부지원 - 일반가입자(55~62%), 차상위계층(76%), 기초생활수급자(86%)
시행주체	영주시

사업명	재난대응 안전한국훈련(국)
사업내용	국가재난기구 가동.점검 및 재난대비 종합대응훈련 -태풍.지진.화재.붕괴 등 [국가위기관리 표준매뉴얼]의 25개 재난유형에 대한 대응훈련
사업기간	2016년01월01일 ~ 2020년12월31일
지원형태	직접수행
지원조건	국비보조
시행주체	영주시

사업명	재난안전통신망구축(국)
사업내용	소방, 경찰, 군에서 각기 운용중인 무선망을 PS-LTE방식의 전국 단일 자가망 구축으로 재난 발생 지역에 관계없이 안정적으로 서비스 제공
사업기간	2016년01월01일 ~ 2020년12월31일
지원형태	자치단체보조
지원조건	
시행주체	영주시

사업명	자율방재단지원(도)
사업내용	인전네트워크를 구축하여 초동대처 및 민관협력 지원 대응 강화를 위한 자율방재단 육성
사업기간	2016년01월01일 ~ 2020년12월31일
지원형태	자치단체보조
지원조건	재난안전관리 기본법
시행주체	영주시

사업명	여성아동안심귀가시범거리조성(도)
사업내용	선진화된 시스템 구축(안심귀가 알리미, 전광판 등) 범죄사각지역 CCTV 설치 24시간 안전한 거리 환경 조성 등
사업기간	2016년01월01일 ~ 2016년12월31일
지원형태	자치단체보조
지원조건	도비 보조금
시행주체	영주시

정책사업목표

민방위자원 및 시설의 효율적인 관리

(1) 주요내용

- 민방위 교육훈련 예실화로 지역민방위 역량 제고
- 실전과 같은 훈련으로 통합방위태세 확립 및 국가위기대응능력 강화
- 각종 민방위 사태시 효율적인 대체로 시민보호

(2) 성과지표 및 목표치 설정

< 성과지표별 목표치 설정 >

성과지표(단위)	지표 유형	가중치	실적 및 목표치					측정산식 또는 측정방법	자료수집 방법/출처	
			구분	'14	'15	'16	'17			'18
민방위교육훈련 실적(회)	핵심	60	목표	14	12	12	12	12	민방위 교육실시 횟수	관련공문
			실적	14	12					
민방위시설장비점검 실적(회)	일반	40	목표	2	2	2	2	2	민방위 시설장비 점검실적	관련공문
			실적	2	2					

< 성과지표별 목표치 설정 근거 >

- 민방위교육훈련 실적
 - 민방위기본법제23조에 의거 기본교육(8회), 보충교육(4회)
- 민방위시설장비점검 실적
 - 민방위기본법제15조의2에 의거 상·하반기 점검

단위사업

민방위 교육

□ 목적 및 주요내용

○ 목적

- 민방위 교육훈련 내실화로 지역민방위 역량 제고
- 인력동원훈련지원을 통한 선제적 방어능력 강화
- 안보교육을 통한 시민 안보의식 함양

○ 주요내용

- 민방위대원 교육 및 비상소집 훈련실시
- 비상대비훈련(을지연습, 총무훈련, 민방공대피훈련 등) 실시
- 안보전문 교육강사 진행 안보교육 실시

□ 관련 예산사업 내역

(단위:개, 백만원)

사업명	회계구분	'14결산	'15예산	'16예산	비고 (세부사업수)
민방위 교육	일반회계	49	53	62	3
민방위 교육		32	33	34	
민방위교육 훈련지원(국)		11	15	13	
민방위교육훈련운영(도)		6	5	15	

□ 관련 예산사업 개요

사업명	민방위 교육
사업내용	○ 민방위 대원에 대한 교육 및 훈련 ○ 민방위집행계획 책자 유인 ○ 민방위훈련(을지연습등)추진
사업기간	2016년01월01일 ~ 2020년12월31일
지원형태	직접수행
지원조건	
시행주체	영주시

사업명	민방위교육 훈련지원(국)
사업내용	민방위대원의 교육, 훈련에 필요한 경비 민방위리더양성 민방위기술지원대 등 전문교육 지원 국민참여 민방위의 날 훈련 지원민방위대 육성
사업기간	2016년01월01일 ~ 2020년12월31일
지원형태	직접수행
지원조건	교육을 실시하는 강사수당, 훈련참여경비, 교육에 참여하기위한 교통비 등
시행주체	영주시

사업명	민방위 교육훈련운영(도)
사업내용	영주시관내 민방위대원 교육
사업기간	2016년01월01일 ~ 2020년12월31일
지원형태	직접수행
지원조건	도비
시행주체	영주시

단위사업

민방위 장비관리

□ 목적 및 주요내용

○ 목적

- 민방위사태 발생시 시민의 생명과 재산을 보호
- 민방위사태 발생시 음용수 및 생활용수를 안정적으로 공급
- 재난 및 비상사태 발생시 즉각적 보고 및 연락체계 구축

○ 주요내용

- 민방위 대피시설 운영관리 강화
- 비상급수시설 확충 및 개선
- 민방위 장비 확보, 활용 및 유지관리
- 신속하고 정확한 민방위 경보 전달체계 확립

□ 관련 예산사업 내역

(단위:개, 백만원)

사업명	회계구분	'14결산	'15예산	'16예산	비고 (세부사업수)
민방위 장비관리	일반회계	130	73	148	2
민방위 시설관리		130	73	131	
민방위시설장비확충(국)		0	0	17	

□ 관련 예산사업 개요

사업명	민방위 시설관리
사업내용	비상급수시설, 대피시설, 경보시설의 유지보수
사업기간	2016년01월01일 ~ 2020년12월31일
지원형태	직접수행
지원조건	
시행주체	영주시

사업명	민방위시설장비확충(국)
사업내용	화생방 방호능력 강화를 위하여 방독면을 순차적으로 확보예정
사업기간	2016년01월01일 ~ 2020년12월31일
지원형태	직접수행
지원조건	
시행주체	영주시

단위사업

병무관리

□ 목적 및 주요내용

○ 목적

- 병역의무부과와 잉여 병역자원의 효율적인 활용
- 지역예비군 육성 및 지원을 통한 역량 제고
- 예비군 육성지원을 통한 지역 방어능력 강화

○ 주요내용

- 사회복무요원복무 관리
- 지역 향토부대 예비군 운영비 지원

□ 관련 예산사업 내역

(단위:개, 백만원)

사업명	회계구분	'14결산	'15예산	'16예산	비고 (세부사업수)
병무관리	일반회계	215	283	267	2
사회복무요원 관리		130	198	182	
자치단체행사 및 사업지원(도)		85	85	85	

□ 관련 예산사업 개요

사업명	사회복무요원 관리
사업내용	○ 사회복무요원 봉급, 중식비, 교통비, 피복비, 재해보상금 등의 사회복무요원 보상금 ○ 기타보상금
사업기간	2016년01월01일 ~ 2020년12월31일
지원형태	직접수행
지원조건	병역법에 의함
시행주체	영주시

사업명	자치단체행사 및 사업지원(도)
사업내용	부대운영에 필요한 경비 및 자산취득비 지원
사업기간	2016년01월01일 ~ 2020년12월31일
지원형태	직접수행
지원조건	영주시 민간단체 보조금 조례에 의함
시행주체	영주시

(1) 주요내용

- 범죄예방과 사건사고 및 긴급 상황에 대한 신속한 대응체계 구축
- 지역 치안을 확립하여 사회 안전망 확충
- CCTV통합관제 인프라 구축을 통한 안전한 환경조성

(2) 성과지표 및 목표치 설정

< 성과지표별 목표치 설정 >

성과지표(단위)	지표 유형	가중치	실적 및 목표치					측정산식 또는 측정방법	자료수집 방법/출처	
			구분	'14	'15	'16	'17			'18
어린이보호구역 CCTV 설치 실적(대)	핵심	100	목표	27	35	22	22	22	어린이 보호구역 CCTV설치 대수	설치공사 관련 서류
			실적	27	35					

< 성과지표별 목표치 설정 근거 >

- 어린이 CCTV 설치 실적
 - 개인정보보호법 제25조에 의거

단위사업

CCTV 관리

□ 목적 및 주요내용

○ 목적

- 범죄예방과 사건사고 및 긴급상황에 대한 신속한 대응체계 구축
- 24시간 CCTV통합관제를 통해 각종 범죄로 부터 안전한 도시 구현

○ 주요내용

- CCTV통합관제센터의 효율적인 운영관리
- CCTV통합관제센터 관제요원 선발 배치 등

□ 관련 예산사업 내역

(단위: 개, 백만원)

사업명	회계구분	'14결산	'15예산	'16예산	비고 (세부사업수)
CCTV 관리	일반회계	810	976	1,146	1
CCTV 통합관제센터 운영		810	976	1,146	

□ 관련 예산사업 개요

사업명	CCTV 통합관제센터 운영
사업내용	○ CCTV통합관제센터의 효율적인 운영관리 ○ 관내 CCTV의 유지보수 등
사업기간	2016년01월01일 ~ 2020년12월31일
지원형태	직접수행
지원조건	
시행주체	영주시

단위사업

어린이보호구역 CCTV

□ 목적 및 주요내용

○ 목적

- 어린이보호구역 영상정보 인프라 구축을 통한 안전한 환경조성 및 범죄예방

○ 주요내용

- 어린이보호구역 내 방범용 CCTV 설치

□ 관련 예산사업 내역

(단위:개, 백만원)

사업명	회계구분	'14결산	'15예산	'16예산	비고 (세부사업수)
어린이보호구역 CCTV	일반회계	499	500	198	1
어린이안전영상 정보인프라구축(국)		499	500	198	

□ 관련 예산사업 개요

사업명	어린이안전영상정보인프라구축(국)
사업내용	어린이보호구역 내 방범용 CCTV 설치
사업기간	2016년01월01일 ~ 2020년12월31일
지원형태	직접수행
지원조건	국비 250백만원 시비 250백만원
시행주체	영주시

단위사업

범죄예방 및 치안서비스

□ 목적 및 주요내용

○ 목적

- 지역 치안을 확립하여 사회안전망 확충
- 범죄예방과 사건사고 및 긴급상황에 대한 신속한 대응체계 구축

○ 주요내용

- 지역 치안확립을 위한 자율방범대 운영
- 주요도로 및 읍면동 마을에 방범용 CCTV 설치

□ 관련 예산사업 내역

(단위:개, 백만원)

사업명	회계구분	'14결산	'15예산	'16예산	비고 (세부사업수)
범죄예방 및 치안서비스	일반회계	5	5	603	2
자율방범연합대결의대회 지원		5	5	97	
범죄예방 활동		0	0	506	

□ 관련 예산사업 개요

사업명	자율방범연합대결의대회지원
사업내용	○ 자율방범대 실비보상:야식비, 근무복, 난방비 등 지원 ○ 사업보조금 지급(20%자부담) - 자율방범연합대 학교폭력예방 결의대회 지원 - 자율방범연합대 가족한마음 체육대회 지원
사업기간	2016년01월01일 ~ 2020년12월31일
지원형태	직접수행
지원조건	자율방범대 실비보상 및 민간행사 사업보조금
시행주체	영주시

사업명	범죄예방 활동
사업내용	○ 주요도로 방범용 CCTV 설치 : 50개소 ○ 읍면동 마을 방범용 CCTV 설치 : 95개소
사업기간	2016년01월01일 ~ 2020년12월31일
지원형태	직접수행
지원조건	CCTV설치조건에 부합
시행주체	영주시

정책사업목표

저소득층 생활안정

(1) 주요내용

- 기초생활보장수급권자 급여지원으로 생활안정 도모
- 기초생활보장수급자의 주거안정을 통한 자립기반 지원
- 의료급여 수급권자의 건강관리를 통한 삶의 질 향상

(2) 성과지표 및 목표치 설정

< 성과지표별 목표치 설정 >

성과지표(단위)	지표 유형	가중치	실적 및 목표치					측정산식 또는 측정방법	자료수집 방법/출처	
			구분	'14	'15	'16	'17			'18
기초생활보장급여지원(%)	핵심	60	목표	100	100	100	100	100	(생계급여지급자수/기초생계급여 책정자수) *100	사회복지 통합관리망
			실적	100	100					
저소득주거안정기금융자 (명)	일반	10	목표	12	8	10	10	10	저소득주거안정 기금융자대상자수	자체자료
			실적	12	8					
저소득층 의료급여 지원(%)	일반	30	목표	95	95	95	95	95	(지원인원/ 계획인원)*100	사회복지 통합관리망
			실적	100	95					

< 성과지표별 목표치 설정 근거 >

- 기초생활보장급여지원
 - 생계급여 지급실적
- 저소득주거안정기금융자
 - 융자금 지원실적
- 저소득층 의료급여 지원
 - 의료급여 지급실적

단위사업

저소득층기초생활보장

□ 목적 및 주요내용

○ 목적

- 기초생활보장수급권자 급여지원으로 생활안정도모

○ 주요내용

- 월별 생계급여 수급자 급여지원(생계급여)
- 저소득층의 양육 및 월동대책비 지원으로 빈곤화 방지
- 사망한 수급자의 사체 검안, 운반, 화장 또는 대망 기타 장제조치를 행하는데 필요한 금품 지급
- 수급자의 조산 및 분만전과 분만 후의 필요한 조치와 보호를 위한 급여지급

□ 관련 예산사업 내역

(단위:개, 백만원)

사업명	회계구분	'14결산	'15예산	'16예산	비고 (세부사업수)
저소득층기초생활보장	일반회계	14,022	13,382	17,270	7
저소득층 수학여행비 지원 및 사랑의 교복비 지원		72	103	108	
공동주택 공동전기요금지원		29	37	41	
국민기초생활보장급여지 원(국)		13,404	12,666	16,546	
국민기초생활보장 교육급여지원 (국가직접지원)		0	0	79	
국민기초생활보장해산장 제급여지원(국)		117	119	106	
정부양곡할인지원(국)		336	327	354	
공공복지전달체계개선 (국)		64	129	35	

□ 관련 예산사업 개요

사업명	저소득층 수학여행비지원 및 사랑의 교복비 지원
사업내용	○ 수학여행비 지원 ○ 중고교신입생 교복비 지원
사업기간	2016년01월01일 ~ 2020년12월31일
지원형태	직접수행
지원조건	○국민기초생활보장법에 의한 기초생활수급자 자녀 - 수학여행비 지원 : 초,중,고 수학여행 참가자 - 교복비 지원사업 : 중,고 신입생
시행주체	영주시

사업명	공동주택공동전기요금지원
사업내용	공동주택거주 수급자 공동전기요금 매월 지원
사업기간	2016년01월01일 ~ 2020년12월31일
지원형태	직접수행
지원조건	수급자 중 공동주택 거주자
시행주체	영주시

사업명	국민기초생활보장급여지원(국)
사업내용	생계급여 지원
사업기간	2016년01월01일 ~ 2020년12월31일
지원형태	직접수행
지원조건	기초생활보장수급자 본인의 소득인정액을 반영한 소득에서 생계급여액 지원
시행주체	영주시

사업명	국민기초생활보장 교육급여지원(국가직접지원)
사업내용	교육급여(수업료, 학용품비, 교과서대, 부교재비)
사업기간	2016년01월01일 ~ 2020년12월31일
지원형태	직접수행
지원조건	국민기초생활보장수급자 중 중고등학교 재학생
시행주체	영주시

사업명	국민기초생활보장해산장제급여지원(국)
사업내용	해산자 : 600천원 사망자 : 750천원 지원
사업기간	2016년01월01일 ~ 2020년12월31일
지원형태	직접수행
지원조건	국민기초생활보장수급자 중 해산자 및 사망자
시행주체	영주시

사업명	정부양곡할인지원(국)
사업내용	기초수급자, 차상위계층 정부양곡할인지원
사업기간	2016년01월01일 ~ 2020년12월31일
지원형태	직접수행
지원조건	기초수급자, 차상위계층
시행주체	영주시

사업명	공공복지전달체계개선(국)
사업내용	. 사례관리대상자 진단비, 생활지원비, 교육훈련비 등 . 사례관리요원 교육비등
사업기간	2016년01월01일 ~ 2020년12월31일
지원형태	직접수행
지원조건	
시행주체	영주시

단위사업

저소득주거안정기금

□ 목적 및 주요내용

○ 목적

- 기초수급자의 주거안정을 통한 자립기반 지원

○ 주요내용

- 저소득층의 주거환경개선비용 지원
- 기초수급자 전세자금 대여(한도 1,200만원)

□ 관련 예산사업 내역

(단위:개, 백만원)

사업명	회계구분	'14결산	'15예산	'16예산	비고 (세부사업수)
저소득주거안정기금	저소득주민 주거안정기 금특별회계	183	600	560	1
저소득주거안정지원		183	600	560	

□ 관련 예산사업 개요

사업명	저소득주거안정지원
사업내용	전세입주보증금, 영구임대주택입주보증금 지원
사업기간	2016년01월01일 ~ 2020년12월31일
지원형태	직접수행
지원조건	- 전세입주보증금 : 융자한도 12,000천원, 융자기간 3년(2년 연장가능), 무이자 - 영구임대APT입주보증금 : 융자한도 2,000천원, 융자기간 3년(2년 연장가능), 무이자
시행주체	영주시

단위사업

의료급여업무추진

□ 목적 및 주요내용

○ 목적

- 생활이 어려운 자에게 의료급여를 실시함으로써 국민보건의 향상과 사회복지의 증진에 이바지함

○ 주요내용

- 의료급여 진료비 지원
- 장애인보장구 구입비 등 현금급여 지원
- 건강생활유지비 잔액 지원
- 본인부담보상금 및 초과금 지원
- 요양비 지원

□ 관련 예산사업 내역

(단위:개, 백만원)

사업명	회계구분	'14결산	'15예산	'16예산	비고 (세부사업수)
의료급여업무추진	의료급여기 금특별회계	2,174	2,576	1,925	4
의료급여업무추진		1,893	2,130	1,540	
의료급여관리사업		65	64	69	
의료급여 현금급여		188	346	280	
시군의료급여 기금운영		28	35	35	

□ 관련 예산사업 개요

사업명	의료급여업무추진
사업내용	○ 의료급여 수급권자의 의료급여 진료비 지원 - 1종 : 급여비용의 100%지원(외래진료비 본인일부부담) - 2종 : 급여비용의 85%지원
사업기간	2016년01월01일 ~ 2020년12월31일
지원형태	직접수행
지원조건	기초의료급여수급자 및 타법의료급여 수급자
시행주체	영주시

사업명	의료급여관리사업
사업내용	의료급여사례관리사 인건비 지원
사업기간	2016년01월01일 ~ 2020년12월31일
지원형태	직접수행
지원조건	의료급여사례관리사 인건비 등 집행계획(보건복지부)
시행주체	영주시

사업명	의료급여 현금급여
사업내용	<ul style="list-style-type: none"> ○ 장애인보장구 급여비 지원 : 급여유형별 한도액내 100% ○ 요양비 지급 : 산소치료요양비 ○ 본인부담보상금 : 1종 매30일간 2만원 초과금액의 50%, 2종 매30일간 20만원 초과금액의 50%보상 <ul style="list-style-type: none"> - 본인부담초과금 : 1종 매30일만 5만원 초과금액 전액, 2종 매6개월간 60만원 초과금액 전액" - 건강생활유지비잔액 지원 : 건강생활유지비 잔액 2,000원 이상 보유자 잔액 전액
사업기간	2016년01월01일 ~ 2020년12월31일
지원형태	직접수행
지원조건	의료급여수급권자
시행주체	영주시

사업명	시군의료급여 기금운영
사업내용	<ul style="list-style-type: none"> ○ 의료급여사업에 필요한 일반운영비 및 국내여비 지원 <ul style="list-style-type: none"> - 일반운영비 - 국내여비 - 자산취득비
사업기간	2016년01월01일 ~ 2020년12월31일
지원형태	직접수행
지원조건	<ul style="list-style-type: none"> ○ 집행사유 발생 ○ 예산집행 지침에 의거
시행주체	영주시

정책사업목표

취약계층지원 확대

(1) 주요내용

- 주민들의 다양하고 증가하는 복지수요에 맞춤형 서비스를 제공하여 복지체감도 제고
- 사회취약계층에 대한 생활안정지원 및 수혜대상자의 범위 확대를 위한 보편적 서비스 제공

(2) 성과지표 및 목표치 설정

< 성과지표별 목표치 설정 >

성과지표(단위)	지표 유형	가중치	실적 및 목표치					측정산식 또는 측정방법	자료수집 방법/출처	
			구분	'14	'15	'16	'17			'18
지역사회서비스투자사업 대상자 수(명)	핵심	60	목표	100	90	440	440	440	당해연도 지역사회서비스투자사업 대상자 수	사회복지통합관리망
			실적	100	90					
사례관리대상자서비스연계 실적(건)	일반	40	목표	200	200	200	200	200	사례관리대상자서비스연계실적	사회복지통합관리망
			실적	200	200					

< 성과지표별 목표치 설정 근거 >

- 지역사회서비스투자사업 대상자 수
 - 당해연도 지역사회서비스투자사업 대상자 수
- 사례관리대상자서비스연계건수
 - 사례관리대상자 서비스연계실적

단위사업

취약계층지원

□ 목적 및 주요내용

○ 목적

- 취약계층지원 다양화
- 저소득층 복지지원강화를 통한 사각지대 해소

○ 주요내용

- 취약계층 생계비지원 및 긴급구호
- 지역사회보장협의체 운영
- 긴급한 취약계층에게 생계비 지원 등
- 사회복지관특화사업 운영비 지원
- 아동청소년심리지원서비스, 시각장애인안마서비스, 장애인·노인을 위한 돌봄여행서비스
- 사회복지관종사자 인건비, 운영비, 사업비 등 지원
- 이재민에 대한 생필품, 의료 등 지원
- 독립유공자 및 유족 의료비 중 본인부담금 지원
- 저소득층 건강보험료 지원
- 지역사회보장협의체 운영
- 사회복지인역량강화
- 기초푸드뱅크 운영비 지원
- 지역사회보장협의체회의 참석수당, 모니터단 활동지원
- 통합사례관리사인건비 및 여비 지원
- 범죄피해자보호지원

□ 관련 예산사업 내역

(단위:개, 백만원)

사업명	회계구분	'14결산	'15예산	'16예산	비고 (세부사업수)
취약계층지원	일반회계	1,527	1,927	1,729	15
취약계층지원		242	240	203	
지역사회 복지증진		39	74	61	
긴급복지지원사업(국)		59	332	185	
사회복지관 특화사업(도)		18	18	18	
지역복지서비스투자사업(국)		153	222	222	
사회복지관운영		756	763	756	
재난이재민 구호 활동		0	19	10	
독립유공자및유족의료비 지원(도)		6	13	10	
저소득층 건강보험료 지원(도)		77	81	88	
지역사회보장협의체운영 지원(도)		68	30	44	
사회복지인역량강화(도)		4	4	4	
기초푸드뱅크 지원(도)		21	29	21	
지역사회활성화지원		2	2	4	
통합사례관리사지원(국)		82	86	89	
범죄피해보호자센터 지원(도)		0	15	15	

□ 관련 예산사업 개요

사업명	취약계층지원
사업내용	○ 격리병사 운영 지원 ○ 차상위 및 취약계층 생계비, 긴급구호 ○ 부랑인, 행려자, 행려사망자 등 지원 ○ 의로운시민 위로금 지원 ○ 푸드뱅크사업 운영비 지원
사업기간	2016년01월01일 ~ 2020년12월31일
지원형태	직접수행
지원조건	사회취약계층
시행주체	영주시

사업명	지역사회 복지증진
사업내용	○ 지역사회보장협의체 운영 ○ 지역사회복지계획 수립 및 평가
사업기간	2016년01월01일 ~ 2020년12월31일
지원형태	직접수행
지원조건	영주시 지역사회보장협의체 구성 및 운영 조례 및 사회보장협의체 운영규정에 의함
시행주체	영주시

사업명	긴급복지지원사업(국)
사업내용	생계비, 의료비, 주거비, 사회복지시설이용, 교육, 연료비, 해산비, 장제비, 전기요금지원.
사업기간	2016년01월01일 ~ 2020년12월31일
지원형태	직접수행
지원조건	소득(최저생계비 185%이하), 일반재산(8,500만원이하), 금융재산(500만원이하) 모든기준 적합한 자 지원
시행주체	영주시

사업명	사회복지관 특화사업(도)
사업내용	사회복지관 특화사업 운영비 지원
사업기간	2016년01월01일 ~ 2020년12월31일
지원형태	직접수행
지원조건	종합사회복지관
시행주체	영주시

사업명	지역복지서비스투자사업(국)
사업내용	아동청소년심리지원서비스, 시각장애인안마서비스, 장애인노인을 위한 돌봄여행서비스
사업기간	2016년01월01일 ~ 2020년12월31일
지원형태	직접수행
지원조건	<ul style="list-style-type: none"> . 아동청소년심리지원서비스 : 전국가구 월평균소득 120% 이하 가구의 만3~18미만 발달정서 장애 및 주의력 결핍 과잉 행동 등의 아동 . 시각장애인안마서비스 : 전국가구 월평균소득 120% 이하 또는 기초노령연금수급자로서 근골격계 순환계질환이 있는 만60세이상 또는 지체, 뇌병변등록 장애인 . 장애인노인을위한돌봄여행서비스:전국가구 월평균소득120%이하 가정의 신체활동이 가능한 장애 등록자, 국가유공자 상이등급 판정을 받은자 및 만65세이상노인
시행주체	영주시

사업명	사회복지관운영
사업내용	사회복지관종사자 인건비, 운영비, 사업비 등 지원
사업기간	2016년01월01일 ~ 2020년12월31일
지원형태	직접수행
지원조건	종합사회복지관 운영비 등 지원
시행주체	영주시

사업명	재난이재민 구호 활동
사업내용	주택이 침수반파 이상 피해를 입은 이재민에 대하여 식기, 수저, 침구, 의료, 양곡, 생필품 등 지원
사업기간	2016년01월01일 ~ 2020년12월31일
지원형태	직접수행
지원조건	재해로 인하여 피해를 입은 자
시행주체	영주시

사업명	독립유공자및유족의료비지원(도)
사업내용	독립유공자 및 유족 의료비중 본인부담금 지원(1년 30만원 한도)
사업기간	2016년01월01일 ~ 2020년12월31일
지원형태	직접수행
지원조건	독립유공자 및 유족
시행주체	영주시

사업명	저소득층 건강보험료지원(도)
사업내용	저소득주민 건강보험료(장기요양보험료) 지원
사업기간	2016년01월01일 ~ 2020년12월31일
지원형태	직접수행
지원조건	만65세이상 노인세대, 등록장애인세대, 한부모가족, 국가유공자, 만성희귀난치성질환자 (건강보험료 월 10천원이하 저소득층 세대)
시행주체	영주시

사업명	지역사회보장협의체운영지원(도)
사업내용	지역사회보장협의체 운영
사업기간	2016년01월01일 ~ 2020년12월31일
지원형태	민간보조
지원조건	
시행주체	영주시

사업명	사회복지인역량강화(도)
사업내용	해외 선진지 우수사례 발굴
사업기간	2016년01월01일 ~ 2020년12월31일
지원형태	직접수행
지원조건	장기근무 사회복지담당 공무원
시행주체	영주시

사업명	기초푸드뱅크 지원(도)
사업내용	운영비 지원
사업기간	2016년01월01일 ~ 2020년12월31일
지원형태	민간보조
지원조건	푸드뱅크 운영자
시행주체	영주시

사업명	지역사회활성화지원
사업내용	○ 지역사회보장협의체 회의참석수당 ○ 모니터단 활동지원
사업기간	2016년01월01일 ~ 2020년12월31일
지원형태	직접수행
지원조건	
시행주체	영주시

사업명	통합사례관리사지원(국)
사업내용	통합사례관리사 인건비 및 여비
사업기간	2016년01월01일 ~ 2020년12월31일
지원형태	직접수행
지원조건	
시행주체	영주시

사업명	범죄피해보호자센터지원(도)
사업내용	상담지원, 법률지원, 사법보좌, 생활지원
사업기간	2016년01월01일 ~ 2020년12월31일
지원형태	민간보조
지원조건	
시행주체	영주시

정책사업목표

저소득층 자립기반 확충

(1) 주요내용

○ 저소득층 자활자립 기반조성으로 자활촉진 도모

(2) 성과지표 및 목표치 설정

< 성과지표별 목표치 설정 >

성과지표(단위)	지표 유형	가중치	실적 및 목표치					측정산식 또는 측정방법	자료수집 방법/출처	
			구분	'14	'15	'16	'17			'18
자활사업 참여수급자의 탈수급률(%)	핵심	100	목표	16.5	17	17.5	18	18.5	자활사업참여자 대비 탈수급률	보건복지부 보고자료
			실적	16.9	17					

< 성과지표별 목표치 설정 근거 >

○ 자활사업 참여수급자의 탈수급률
 - 자활사업참여(취업성공패키지사업 포함) 수급자의 탈수급률

단위사업

자활사업

□ 목적 및 주요내용

○ 목적

- 국민기초생활보장법에 의한 저소득층에게 자활을 위한 근로기회를 제공하여 자활기반 조성

○ 주요내용

- 자활사업대상자 선정 및 관리
- 자활근로사업 및 자활기업의 지원·관리
- 자활촉진을 위한 자활장려금 매월 지급
- 자활센터 운영지원

□ 관련 예산사업 내역

(단위:개, 백만원)

사업명	회계구분	'14결산	'15예산	'16예산	비고 (세부사업수)
자활사업	일반회계	1,208	1,486	1,487	8
자활근로사업		8	11	21	
자활근로사업(국)		760	1,066	993	
지역자활센터 운영비지원(국)		248	218	224	
가사간병방문도우미사업 (국)		71	86	86	
희망키움통장(국)		97	78	102	
지역자활센터종사자수당 (도)		9	12	12	
자활활성화사업비지원 (도)		15	15	25	
내일키움통장(국)		0	0	23	

□ 관련 예산사업 개요

사업명	자활근로사업
사업내용	○ 영주지역자활센터 사무실 임차 ○ 자활기관협의체 위원 수당 ○ 자활자립시상식 참석여비 ○ 차상위계층 복지시설 도우미 지원 ○ 지역봉사사업
사업기간	2016년01월01일 ~ 2020년12월31일
지원형태	직접수행
지원조건	국민기초생활수급자 및 차상위계층
시행주체	영주시

사업명	자활근로사업(국)
사업내용	자활근로사업 지원 : 근로유지형, 인턴·도우미형 자활근로사업 자활근로사업 재료비 : 근로유지형 자활근로사업 실시에 따른 재료비 지원
사업기간	2016년01월01일 ~ 2020년12월31일
지원형태	직접수행
지원조건	기초생활보장수급자 및 차상위계층 자활사업 참여
시행주체	영주시

사업명	지역자활센터 운영비지원(국)
사업내용	영주지역자활센터 운영비 지원
사업기간	2016년01월01일 ~ 2020년12월31일
지원형태	직접수행
지원조건	자활사업 참여 규모에 따라 지원
시행주체	영주시

사업명	가사간병방문도우미사업(국)
사업내용	사회취약계층 세대를 방문하여 가사 및 간병서비스 지원 후 수혜자 바우처카드 결제
사업기간	2016년01월01일 ~ 2020년12월31일
지원형태	직접수행
지원조건	수급자 및 차상위계층
시행주체	영주시

사업명	희망키움통장(국)
사업내용	근로소득의 일정비율을 자활장려금으로 적립·지급
사업기간	2016년01월01일 ~ 2020년12월31일
지원형태	직접수행
지원조건	최저생계비의 60% 이상의 소득을 가진 자
시행주체	영주시

사업명	지역자활센터종사자수당(도)
사업내용	종사자 수당
사업기간	2016년01월01일 ~ 2020년12월31일
지원형태	직접수행
지원조건	
시행주체	영주시

사업명	자활활성화사업비지원(도)
사업내용	영주지역자활센터 운영비 지원
사업기간	2016년01월01일 ~ 2020년12월31일
지원형태	민간보조
지원조건	자활사업 참여 규모에 따라 지원
시행주체	영주시

사업명	내일키움통장(국)
사업내용	본인저축액의 일정비율을 매칭하여 장려금으로 적립·지원
사업기간	2016년01월01일 ~ 2020년12월31일
지원형태	직접수행
지원조건	자활근로사업단 최근 3개월 이상 성실참여자
시행주체	영주시

(1) 주요내용

- 장애인이 불편없는 건강한 사회 건설
- 장애인에 대한 다양한 복지정책과 생활안정 지원을 통해 장애인의 복지증진 도모

(2) 성과지표 및 목표치 설정

< 성과지표별 목표치 설정 >

성과지표(단위)	지표 유형	가중치	실적 및 목표치					측정산식 또는 측정방법	자료수집 방법/출처	
			구분	'14	'15	'16	'17			'18
장애인연금 및 활동지원 실적(명)	핵심	60	목표	2,850	2,900	3,000	3,050	3,080	장애인연금수급자 및 활동지원 참여 인원(단위:명)	사회복지 통합관리망
			실적	2,850	2,900					
장애인복지시설(단체) 사회참여실적(명)	일반	40	목표	3,600	3,667	3,800	3,900	4,000	장애인복지시설 이용자 수 (단체행사) (단위:명)	사회복지 통합관리망 시설 및 단체 보고자료
			실적	3,600	3,667					

< 성과지표별 목표치 설정 근거 >

- 장애인연금 및 활동지원 실적
 - 연금지원실적
- 장애인복지시설(단체)사회참여실적
 - 시설이용자 및 단체행사 추진실적

단위사업

장애인 복지증진

□ 목적 및 주요내용

○ 목적

- 장애인에 대한 다양한 복지책과 생활안정 지원을 통해 장애인의 복지증진 도모
- 장애인복지시설 및 단체지원으로 장애인의 자활자립도모와 권익신장 및 사회참여 기회를 제공하여 사회 통합에 기여

○ 주요내용

- 장애수당,연금, 재활보조기구 및 일자리사업 지원
- 장애인교육, 행사 및 단체 운영비 지원
- 장애인시설 운영및 종사자 인건비 지원
- 언어발달, 활동지원
- 장애인복지관, 주간보호센터, 심부름센터등 운영지원

□ 관련 예산사업 내역

(단위:개, 백만원)

사업명	회계구분	'14결산	'15예산	'16예산	비고 (세부사업수)
장애인 복지증진	일반회계	8,488	15,291	18,783	48
장애인 복지사업지원		279	235	224	
장애인교육지원		1	6	6	
장애인행사지원		5	48	51	
장애인기능경기대회지원		0	3	3	
중증장애인가초장애연금 지원(국)		2,589	3,035	3,155	
장애수당지원(기초)(국)		324	418	416	
장애수당지원(차상위) (국)		316	374	331	
장애인의료비지원(국)		101	107	89	
장애인자녀학비지원(국)		0	2	0	
장애인복지일자리지원 (국)		161	177	191	
장애인일반형일자리사업 (국)		332	348	378	
장애인활동지원 (장기요양)(국)		1,269	1,641	1,569	
장애아동재활치료(국)		258	238	225	
장애인재활보조기구교부 (국)		3	3	3	
장애아동부모심리상담지 원(국)		0	8	5	
장애등급심사제도운영 (국)		3	6	6	
여성장애인 출산비용지원(국)		2	7	5	
농어촌장애인주택 개조 사업(국)		11	10	11	

영주시장애인종합복지관 건립(국)	2	0	2,632
장애인거주시설기능보강 (국)	138	0	286
장애인직업재활시설기능 보강(국)	0	0	31
발달장애인성년후견지원 (국)	0	4	3
정신요양시설운영(국)	0	1,776	1,649
장애인거주시설운영(국)	0	3,405	3,429
한센병예방관리사업(국)	341	339	333
중증장애인자립지원센터 운영사업(도)	157	157	167
사회복지시설종사자수당 (도)	65	67	67
장애인복지시설 종사자 수당(도)	191	212	223
사회복지시설입소자건강 검진지원(도)	2	3	3
사회복지시설입소자부식 지원(도)	2	3	3
장애인재가복지봉사센터 운영지원(도)	104	104	104
장애인주간보호시설운영 (도)	187	170	266
시군장애인종합복지관운 영(도)	842	842	842
장애인심부름센터운영 (도)	123	123	133
수화통역센터운영(도)	147	147	165
농아인동료상담요원활동 지원(도)	18	18	18
지적장애인지원센터운영 (도)	107	107	109
특수학교저소득장애인가 접학비지원(도)	8	8	8
장애인직업재활시설운영 (도)	232	255	291
장애인편의시설촉진지원 (도)	0	102	102
장애인활동보조 추가 지원(도)	1	38	27
장애인생활시설지원(도)	13	13	17
장애인거주시설운영(도)	0	452	780
장애인거주시설이용자인 권교육(도)	0	3	4
장애인단기거주시설운영 (도)	144	126	182
장애인복지지원사업(도)	0	124	215
정신요양시설입소자의약 품비(도)	10	11	11
한센병관리지원사업(도)		0	21

□ 관련 예산사업 개요

사업명	장애인 복지사업지원
사업내용	사무실임차료지원, 행사실비보상금, 사업 운영비, 행사비 지원
사업기간	2016년01월01일 ~ 2020년12월31일
지원형태	직접수행
지원조건	각 단체의 장애인들을 대표할 수 있는 단체에 지원
시행주체	영주시

사업명	장애인교육지원
사업내용	행사실비보상금, 행사비 지원
사업기간	2016년01월01일 ~ 2020년12월31일
지원형태	직접수행
지원조건	각 단체의 장애인들을 대표할 수 있는 단체에 지원
시행주체	영주시

사업명	장애인행사지원
사업내용	행사실비보상금, 행사비 지원
사업기간	2016년01월01일 ~ 2020년12월31일
지원형태	직접수행
지원조건	각 단체의 장애인들을 대표할 수 있는 단체에 지원
시행주체	영주시

사업명	장애인기능경기대회지원
사업내용	행사실비보상금, 행사비 지원
사업기간	2016년01월01일 ~ 2020년12월31일
지원형태	직접수행
지원조건	각 단체의 장애인들을 대표할 수 있는 단체에 지원
시행주체	영주시

사업명	중증장애인지초장애연금지원(국)
사업내용	지원기준 : 1인당 월 기초급여 20~90천원 /부가급여 50~60천원 연령 및 부부 수급 여부에 따라 차등 지급
사업기간	2016년01월01일 ~ 2020년12월31일
지원형태	직접수행
지원조건	18세 이상 중증장애인(1.2급 및 3급 중복장애) 중 소득수준에 따라 선정
시행주체	영주시

사업명	장애수당지원(기초)(국)
사업내용	장애수당 1인 월40천원 장애아동수당 1인 월200~100천원
사업기간	2016년01월01일 ~ 2020년12월31일
지원형태	직접수행
지원조건	기초생활수급자 중 18세이상 등록장애인 18세미만 재가장애아동
시행주체	영주시

사업명	장애수당지원(차상위)(국)
사업내용	장애수당 : 1인/월40천원 장애아동수당 : 1인/월200~100천원
사업기간	2016년01월01일 ~ 2020년12월31일
지원형태	직접수행
지원조건	차상위계층의 18세이상 등록장애인, 18세미만 재가장애아동
시행주체	영주시

사업명	장애인의료비지원(국)
사업내용	1차의료급여기관에서 처방전 교부시 본인부담금 1000원 중 750원 2, 3차 의료급여기관 및 국,공립결핵병원 진료시 의료급여수가 적용 본인 부담 진료비 15% 전액
사업기간	2016년01월01일 ~ 2020년12월31일
지원형태	직접수행
지원조건	의료급여법에 의한 의료급여 2종 수급권자인 장애인
시행주체	영주시

사업명	장애인자녀학비지원(국)
사업내용	학비(연도별로 학교장이 고지한 금액 전액), 교과서대, 부교재비, 학용품비 지원
사업기간	2016년01월01일 ~ 2020년12월31일
지원형태	직접수행
지원조건	저소득 1~3급 장애인 가구의 중학생 및 고등학생(기초생활보장법의 수급자는 제외)
시행주체	영주시

사업명	장애인복지일자리지원(국)
사업내용	건강도우미, 동료상담, D&D 케어사업 등 보수 : 월200천원(월48시간)
사업기간	2016년01월01일 ~ 2020년12월31일
지원형태	직접수행
지원조건	저소득 장애인
시행주체	영주시

사업명	장애인일반형일자리사업(국)
사업내용	근무지:읍면동 및 본청 근무내용:행정업무 보조, 주5일 1일7시간 보수:월855천원 내
사업기간	2016년01월01일 ~ 2020년12월31일
지원형태	직접수행
지원조건	만18세 이상~65세 미만 등록장애인 중 보조인 없이 행정업무 수행이 가능한 자
시행주체	영주시

사업명	장애인활동지원(장기요양)(국)
사업내용	중증장애인이 일상생활과 사회생활을 스스로 수행하는데 필요한 범위안에서 서비스 제공 (신체활동지원,가사활동지원,사회활동지원 등)
사업기간	2016년01월01일 ~ 2020년12월31일
지원형태	직접수행
지원조건	만6세이상~만65세미만의 장애인등록 1급~3급 장애인
시행주체	영주시

사업명	장애아동재활치료(국)
사업내용	- 장애조기발견 및 중재를 위한 부모상담서비스 - 언어치료, 미술치료, 음악치료, 심리행동치료 등 재활치료서비스 제공
사업기간	2016년01월01일 ~ 2020년12월31일
지원형태	직접수행
지원조건	만 18세미만 장애아동(뇌병변, 언어, 청각, 시각, 지적, 자폐성 장애아동) 전국가구평균소득 100% 이하
시행주체	영주시

사업명	장애인재활보조기구교부(국)
사업내용	욕창방지용매트, 음향신호기의 리모콘, 음성탁상시계, 휴대용무선신호기, 자세보조용구, 진동시계, 워커, 식사보조기구, 기립보조기구 지원
사업기간	2016년01월01일 ~ 2020년12월31일
지원형태	직접수행
지원조건	국민기초생활보장법상 수급자 및 차상위 계층 지체, 뇌병변, 시각, 청각, 심장장애인
시행주체	영주시

사업명	장애아동부모심리상담지원(국)
사업내용	장애아동을 둔 부모의 심리상담 지원
사업기간	2016년01월01일 ~ 2020년12월31일
지원형태	직접수행
지원조건	전국가구 평균 소득 100%이하 가정 중 장애아동이 있는 가구
시행주체	영주시

사업명	장애등급심사제도운영(국)
사업내용	기초생활수급자로 신규 등록 장애인 및 재판정 시기 도래한 장애인에게 진단비용 지원
사업기간	2016년01월01일 ~ 2020년12월31일
지원형태	직접수행
지원조건	기초생활수급자 중 신규 등록 및 재판정 장애인
시행주체	영주시

사업명	여성장애인 출산비용지원(국)
사업내용	출산 시 산모 1인 기준 1백만원 지원
사업기간	2016년01월01일 ~ 2020년12월31일
지원형태	직접수행
지원조건	1~6급 등록 여성장애인 중 출산한 자
시행주체	영주시

사업명	농어촌장애인주택 개조사업(국)
사업내용	가구당 3,800천원 화장실개조, 보조손잡이 등 편의시설, 안전장치 등 설치
사업기간	2016년01월01일 ~ 2020년12월31일
지원형태	민간보조
지원조건	기초수급자 및 차상위계층 중 등록장애인
시행주체	영주시

사업명	영주시장애인종합복지관건립(국)
사업내용	사무실, 프로그램실, 다목적강당, 목욕탕, 식당 등
사업기간	2012년01월01일 ~ 2016년12월31일
지원형태	직접수행
지원조건	
시행주체	영주시

사업명	장애인거주시설기능보강(국)
사업내용	장애인생활시설 기능보강사업(신축, 개보수, 증축, 장비보강사업)
사업기간	2016년01월01일 ~ 2020년12월31일
지원형태	민간보조
지원조건	장애인생활시설
시행주체	영주시

사업명	장애인직업재활시설기능보강(국)
사업내용	장애인직업재활시설 보호작업장 신축, 개보수, 기자재구입 등
사업기간	2016년01월01일 ~ 2020년12월31일
지원형태	직접수행
지원조건	
시행주체	영주시

사업명	발달장애인성년후견지원(국)
사업내용	발달장애인 성년후견서비스 지원 및 후견 심판 절차 비용 지원
사업기간	2016년01월01일 ~ 2020년12월31일
지원형태	직접수행
지원조건	취약계층 발달장애인으로 후견인이 필요로 하는 자
시행주체	영주시

사업명	정신요양시설운영(국)
사업내용	정신요양시설 종사자 인건비 및 관리 운영비 지원
사업기간	2016년01월01일 ~ 2020년12월31일
지원형태	민간보조
지원조건	
시행주체	영주시

사업명	장애인거주시설운영(국)
사업내용	시설관리운영비 보조
사업기간	2016년01월01일 ~ 2020년12월31일
지원형태	민간보조
지원조건	
시행주체	영주시

사업명	한센병예방관리사업(국)
사업내용	다미안의 집 운영 지원
사업기간	2016년01월01일 ~ 2020년12월31일
지원형태	민간보조
지원조건	한센시설
시행주체	영주시

사업명	중증장애인자립지원센터운영사업(도)
사업내용	센터 운영비지원 -중증장애인의 자립을 위한 재활 프로그램 운영, 자립능력 배양 지원사업
사업기간	2016년01월01일 ~ 2020년12월31일
지원형태	직접수행
지원조건	영주시중증장애인자립지원센터
시행주체	영주시

사업명	사회복지시설종사자수당(도)
사업내용	장려수당 : 월 80천원, 자격수당: 월 40천원
사업기간	2016년01월01일 ~ 2020년12월31일
지원형태	민간보조
지원조건	사회복지시설 종사자 중 자격수당 : 시설 종사자 중 해당분야 자격증 소지자 장려수당 : 근무자 전원
시행주체	영주시

사업명	장애인복지시설 종사자 수당(도)
사업내용	종사자들의 저임금 개선과 사기진작을 위한 종사자 수당 지원 장려수당 : 월 80천원, 자격수당: 월 40천원
사업기간	2016년01월01일 ~ 2020년12월31일
지원형태	민간보조
지원조건	장애인복지시설 종사자 자격수당: 해당분야 자격증 소지자 장려수당: 근무자 전원
시행주체	영주시

사업명	사회복지시설입소자건강검진지원(도)
사업내용	건강검진비지원
사업기간	2016년01월01일 ~ 2020년12월31일
지원형태	민간보조
지원조건	건강보험공단의 건강검진 지원단가에 의해 사업비 지원
시행주체	영주시

사업명	사회복지시설입소자부식지원(도)
사업내용	장애인복지시설 생활자 부식비 지원
사업기간	2016년01월01일 ~ 2020년12월31일
지원형태	민간보조
지원조건	시설의 입소인원에 비례하여 차등 지원
시행주체	영주시

사업명	장애인재가복지봉사센터운영지원(도)
사업내용	재가복지봉사센터운영비 지원
사업기간	2016년01월01일 ~ 2020년12월31일
지원형태	민간보조
지원조건	사회복지시설 운영 지원 기준에 의함
시행주체	영주시

사업명	장애인주간보호시설운영(도)
사업내용	차량운행, 재활치료사업, 여행, 견학 및 취미생활지원, 교육지도 등을 수행하는데 필요한 운영지원
사업기간	2016년01월01일 ~ 2020년12월31일
지원형태	민간보조
지원조건	사회복지시설 운영 지원 기준에 의함
시행주체	영주시

사업명	시군장애인종합복지관운영(도)
사업내용	장애인에 대한 각종 상담 및 사회심리, 교육, 직업, 의료재활 등 종합적인 재활서비스 제공
사업기간	2016년01월01일 ~ 2020년12월31일
지원형태	직접수행
지원조건	장애인복지관 운영 지원 기준에 의함
시행주체	영주시

사업명	장애인심부름센터운영(도)
사업내용	장애인의 민원서비스 대행, 장애인의 일상생활 지원 및 서비스 제공
사업기간	2016년01월01일 ~ 2020년12월31일
지원형태	민간보조
지원조건	사회복지시설 운영 지원 기준에 의함
시행주체	영주시

사업명	수화통역센터운영(도)
사업내용	수화통역센터운영비지원 -농아인을 위한 통역서비스 및 농아인의 일상생활 지원 및 서비스 제공
사업기간	2016년01월01일 ~ 2020년12월31일
지원형태	민간보조
지원조건	사회복지시설 운영 지원 기준에 의함
시행주체	영주시

사업명	농아인동료상담요원활동지원(도)
사업내용	운영비 지원 -농아인 애로사항 청취 및 민원사항 접수 및 대행서비스 제공
사업기간	2016년01월01일 ~ 2020년12월31일
지원형태	민간보조
지원조건	농아인들을 위한 복지서비스 제공
시행주체	영주시

사업명	지적장애인지원센터운영(도)
사업내용	지적장애인지원센터 운영 지원
사업기간	2016년01월01일 ~ 2020년12월31일
지원형태	민간보조
지원조건	지적장애인을 위한 자활자립 프로그램 운영 및 사업 전개
시행주체	영주시

사업명	특수학교저소득장애간접학비지원(도)
사업내용	1인당 지원금 500천원 내외 지원용도 : 중식비, 학용품비, 기숙사비, 통학 등 간접학비
사업기간	2016년01월01일 ~ 2020년12월31일
지원형태	직접수행
지원조건	기초생활수급가구 중 특수학교에 재학중인 장애인
시행주체	영주시

사업명	장애인직업재활시설운영(도)
사업내용	운영비 지원 -장애인보호작업장 운영, 직업재활교육, 사회적응능력 교육 등
사업기간	2016년01월01일 ~ 2020년12월31일
지원형태	민간보조
지원조건	장애인직업재활시설 운영규정에 의함
시행주체	영주시

사업명	장애인편의시설촉진지원(도)
사업내용	장애인의 각종물리적, 심리적 고통을 상담 처리하여 장애인의 사회적 제약요인을 제거, 보완 및 개선책을 강구하여 장애인편의시설 개선을 통한 장애인 편의증진을 도모
사업기간	2016년01월01일 ~ 2020년12월31일
지원형태	민간보조
지원조건	
시행주체	영주시

사업명	장애인활동보조 추가 지원(도)
사업내용	활동보조서비스 제공
사업기간	2016년01월01일 ~ 2020년12월31일
지원형태	직접수행
지원조건	1, 2급 등록장애인
시행주체	영주시

사업명	장애인생활시설지원(도)
사업내용	캠프활동지원, 입소자의약품비지원, 입소자건강검진비지원, 입소자부식비지원
사업기간	2016년01월01일 ~ 2020년12월31일
지원형태	민간보조
지원조건	장애인생활시설입소자
시행주체	영주시

사업명	장애인거주시설운영(도)
사업내용	거주시설 종사자 인건비 및 관리 운영비 지원
사업기간	2016년01월01일 ~ 2020년12월31일
지원형태	민간보조
지원조건	
시행주체	영주시

사업명	장애인거주시설이용자인권교육(도)
사업내용	거주시설 거주인 및 종사자 인권교육 실시
사업기간	2016년01월01일 ~ 2020년12월31일
지원형태	민간보조
지원조건	
시행주체	영주시

사업명	장애인단기거주시설운영(도)
사업내용	중증 장애인에 대한 단기 보호 시설 입소
사업기간	2016년01월01일 ~ 2020년12월31일
지원형태	민간보조
지원조건	등록 장애인
시행주체	영주시

사업명	장애인복지지원사업(도)
사업내용	각종 상담 및 교통편의 제공으로 장애인들의 일상생활 편의 지원
사업기간	2016년01월01일 ~ 2020년12월31일
지원형태	민간보조
지원조건	
시행주체	영주시

사업명	정신요양시설입소자의약품비(도)
사업내용	정신요양시설 생활자에게 건강의약품비 지원
사업기간	2016년01월01일 ~ 2020년12월31일
지원형태	민간보조
지원조건	정신요양시설 생활자
시행주체	영주시

사업명	한센병관리지원사업(도)
사업내용	시설종사자 종사자 수당 및 입소자 건강관리비 및 부식비 지원
사업기간	2016년01월01일 ~ 2020년12월31일
지원형태	민간보조
지원조건	
시행주체	영주시

(1) 주요내용

○ 호국 선양 사업추진으로 보훈대상자(유족) 명예선양 및 후세들의 나라사랑 의식 고취

(2) 성과지표 및 목표치 설정

< 성과지표별 목표치 설정 >

성과지표(단위)	지표 유형	가중치	실적 및 목표치					측정산식 또는 측정방법	자료수집 방법/출처	
			구분	'14	'15	'16	'17			'18
보훈대상자 명예선양 및 안보의식고취 지원(건)	핵심	60	목표	17	19	15	16	17	보훈대상자(단체) 운영 및 사업지원건수	지방재정시스템 및 자체자료
			실적	17	19					
국가유공자 참전·보훈수당 지원(명)	일반	40	목표	1,724	1,740	1,740	1,740	1,740	참전·보훈수당 지원자 수	지방재정시스템 및 자체자료
			실적	1,724	1,740					

< 성과지표별 목표치 설정 근거 >

- 보훈대상자 명예선양 및 안보의식고취 지원
 - 지원실적
- 국가유공자 참전·보훈수당 지원
 - 지급실적

단위사업

보훈관련지원

□ 목적 및 주요내용

○ 목적

- 전후세대들에게 호국정신 계승 및 안보의식 고취
- 보훈대상자 및 유족에 대한 명예선양 및 예우

○ 주요내용

- 국가보훈단체 지원
- 호국보훈행사 개최 및 지원
- 현충시설 유지 및 관리
- 보훈대상자 및 참전유공자 명예수당 지급

□ 관련 예산사업 내역

(단위:개, 백만원)

사업명	회계구분	'14결산	'15예산	'16예산	비고 (세부사업수)
보훈관련지원	일반회계	1,533	1,636	2,852	5
보훈단체 및 시설관리		319	333	411	
참전유공자명예수당(도)		924	979	902	
보훈명예수당		290	324	333	
영주시충훈탑건립(도)		0	0	1,200	
호국보훈행사개최및지원(도)		0	0	6	

□ 관련 예산사업 개요

사업명	보훈단체 및 시설관리
사업내용	○ 보훈 4단체, 재향군인회 등 보훈단체 운영비 및 보훈관련 행사 지원 ○ 대한광복단 기념공원, 충훈탑 등 보훈시설 유지 관리
사업기간	2016년01월01일 ~ 2020년12월31일
지원형태	직접수행
지원조건	국가를 위하여 희생·공헌한 이들을 기리는 단체 및 시설
시행주체	영주시

사업명	참전유공자명예수당(도)
사업내용	명예수당, 사망위로금 지원
사업기간	2016년01월01일 ~ 2020년12월31일
지원형태	직접수행
지원조건	6.25 및 베트남 참전유공자
시행주체	영주시

사업명	보훈명예수당
사업내용	○ 보훈명예수당지원(1인당 5만원,6만원) ○ 사망위로금지원(1인당 20만원)
사업기간	2016년01월01일 ~ 2020년12월31일
지원형태	직접수행
지원조건	보훈대상자
시행주체	영주시

사업명	영주시총훈탑건립(도)
사업내용	총훈탑(위패실 포함) 신축, 화장실 신축, 장애인 편의시설 설치 등 주변정비
사업기간	2016년01월02일 ~ 2017년12월29일
지원형태	직접수행
지원조건	
시행주체	영주시

사업명	호국보훈행사개최및지원(도)
사업내용	경북의 훈 나라사랑정신 함양교육
사업기간	2016년01월01일 ~ 2020년12월31일
지원형태	직접수행
지원조건	
시행주체	영주시

(1) 주요내용

- 다양한 시책개발로 여성의 능력개발과 지위향상 및 사회참여 확대
- 다문화 및 한부모가족 등에 대한 지원 및 건강가정 통합서비스 운영으로 건전한 사회 조성

(2) 성과지표 및 목표치 설정

< 성과지표별 목표치 설정 >

성과지표(단위)	지표 유형	가중치	실적 및 목표치					측정산식 또는 측정방법	자료수집 방법/출처	
			구분	'14	'15	'16	'17			'18
다문화 가족지원센터 교육 참여자수(명)	핵심	60%	목표	10,482	10,500	10,500	10,500	10,500	교육참여자수	관련공문, 내부자료 등
			실적	13,825	13,825					
건강가족지원센터 교육 참여자 수(명)	일반	10%	목표	3,548	4,412	4,412	4,412	4,412	교육참여자수	관련공문, 내부자료 등
			실적	19,264	19,264					
가정폭력상담소 운영 지원(개소)	일반	20%	목표	2	2	2	2	2	가정폭력 상담소 운영 지원 개소 수	관련공문, 내부자료 등
			실적	2	2					
여성단체 지역특화사업추진(건)	일반	10%	목표	5	5	5	5	5	사업추진 건수	관련공문, 내부자료 등
			실적	5	5					

< 성과지표별 목표치 설정 근거 >

- 다문화 가족지원센터 교육 참여자수
 - 센터 교육이수율 높일수록 다문화가족 안정적 조기 정착 도모
- 건강가족지원센터 교육 참여자 수
 - 센터 교육실시율을 높일수록 건강가정 육성
- 가정폭력상담소 운영 지원
 - 가정폭력상담소 운영 지원 개소수
- 여성단체 지역특화사업추진
 - 지역특화사업 추진율을 높일수록 사회참여 확대

단위사업

여성복지 증진

□ 목적 및 주요내용

○ 목적

- 여성의 잠재 능력개발, 역량강화교육을 통한 지위향상 도모 및 양성평등 사회 구현
- 가족통합서비스를 통한 가족친화적 사회환경 조성

○ 주요내용

- 다문화, 한부모가족 지원 및 다문화가족지원센터 및 건강가정지원센터 운영
- 가정폭력 상담소 운영 지원
- 지역특화사업 등으로 여성의 사회참여확대 및 역량강화

□ 관련 예산사업 내역

(단위:개, 백만원)

사업명	회계구분	'14결산	'15예산	'16예산	비고 (세부사업수)
여성복지 증진	일반회계	1,156	1,176	1,386	20
여성의사회참여확대및권 익증진		57	72	94	
다문화가족지원		49	13	36	
한부모가족지원(국)		108	153	156	
한부모가족지원(도)		126	144	159	
여성장애인사회참여확대 지원(국)		79	71	50	
다문화가족방문교육사업 운영(도)		17	15	15	
건강가정지원센터운영지 원(국)		86	84	90	
청소년한부모자립지원 (국)		6	2	2	
여성폭력관련시설종사자 수당지원(도)		10	10	5	
가정폭력방지 및 피해자 지원(국)		1	1	1	
성폭력 피해자 지원(국)		75	78	72	
다문화가족지원(도)		116	90	223	
여성폭력피해자보호지원 (도)		5	5	5	
아동여성보호지역연대운 영활성화(국)		4	3	10	
다문화가족정착지원(국)		383	380	384	
여성단체지역특화사업 지원		13	27	27	
여성지도자역량강화교육 지원		9	16	16	
양성평등주간기념행사 지원		7	8	7	
여성지도자교육및행사참 여지원		5	4	4	
미지원상담소운영지원 (도)		0	0	30	

□ 관련 예산사업 개요

사업명	여성의사회참여확대및권익증진
사업내용	○ 여성단체 특화사업추진, 여성지도자 회의·행사·교육참석여비 지원 ○ 가정폭력상담소 운영지원 ○ 성별영향평가 및 직장내 성희롱·성매매 예방교육 실시 등
사업기간	2016년01월01일 ~ 2020년12월31일
지원형태	직접수행
지원조건	
시행주체	영주시

사업명	다문화가족지원
사업내용	다문화 관련 민간인 여비지원, 다문화가족지원기금 출연
사업기간	2016년01월01일 ~ 2020년12월31일
지원형태	직접수행
지원조건	다문화가족 교육, 행사참여 여비, 기금출연 등
시행주체	영주시

사업명	한부모가족지원(국)
사업내용	저소득 한부모가족 아동양육비 및 자녀학비지원
사업기간	2016년01월01일 ~ 2020년12월31일
지원형태	직접수행
지원조건	법정 한부모가정
시행주체	영주시

사업명	한부모가족지원(도)
사업내용	한부모가족 월동연료비, 학생학용품비, 자녀대학입학금, 자립지원금 지원
사업기간	2016년01월01일 ~ 2020년12월31일
지원형태	직접수행
지원조건	한부모가족
시행주체	영주시

사업명	여성장애인사회참여확대지원(국)
사업내용	여성장애인의 사회참여 확대지원을 위한 여성장애인 어울림센터 운영지원
사업기간	2016년01월01일 ~ 2020년12월31일
지원형태	민간보조
지원조건	여성장애인
시행주체	영주시

사업명	다문화가족방문교육사업운영(도)
사업내용	다문화가족방문지도사 유류비 지원
사업기간	2016년01월01일 ~ 2020년12월31일
지원형태	민간보조
지원조건	다문화가족방문지도사
시행주체	영주시

사업명	건강가정지원센터운영지원(국)
사업내용	건강가정지원센터 운영비 지원
사업기간	2016년01월01일 ~ 2020년12월31일
지원형태	민간보조
지원조건	
시행주체	영주시

사업명	청소년한부모자립지원(국)
사업내용	자립활동촉진수당 월 10천원 검정고시지원 연 154천원 자산형성계좌지원 5~20만원
사업기간	2016년01월01일 ~ 2020년12월31일
지원형태	직접수행
지원조건	-청소년 한부모 가구 중 소득인정액 기준 최저생계비 150%이하 -만 25세 연령이 도달하는 시점 전 때까지 최장 5년간 지원
시행주체	영주시

사업명	여성폭력관련시설종사자수당지원(도)
사업내용	여성폭력관련시설 종사자 수당 지원
사업기간	2016년01월01일 ~ 2020년12월31일
지원형태	민간보조
지원조건	여성폭력관련시설 종사자
시행주체	영주시

사업명	가정폭력방지 및 피해자 지원(국)
사업내용	여성폭력시설 종사자 교육 지원 및 가정폭력 피해자 의료비 지원
사업기간	2016년01월01일 ~ 2020년12월31일
지원형태	직접수행
지원조건	가정폭력상당소 종사자 가정폭력피해자
시행주체	영주시

사업명	성폭력 피해자 지원(국)
사업내용	가정폭력상당소 운영지원 및 아동여성보호지역연대 운영 성폭력피해자 의료비 지원
사업기간	2016년01월01일 ~ 2020년12월31일
지원형태	직접수행
지원조건	가정폭력상당소 및 성폭력 피해자
시행주체	영주시

사업명	다문화가족지원(도)
사업내용	결혼이민여성 우리말공부방운영 및 교육지원, 결혼이민여성이족 다문화이해교육, 다문화가족 특화프로그램 운영지원, 다문화가족 복지시설 종사자 수당지원 등
사업기간	2016년01월01일 ~ 2020년12월31일
지원형태	직접수행
지원조건	다문화가족
시행주체	영주시

사업명	여성폭력피해자보호지원(도)
사업내용	가정폭력피해자 긴급피난처 운영
사업기간	2016년01월01일 ~ 2020년12월31일
지원형태	민간보조
지원조건	가정폭력피해자
시행주체	영주시

사업명	아동여성보호지역연대운영활성화(국)
사업내용	초등학교별 아동안전지도 제작
사업기간	2016년01월01일 ~ 2020년12월31일
지원형태	직접수행
지원조건	초등학교
시행주체	영주시

사업명	다문화가족정착지원(국)
사업내용	다문화가족지원센터 운영, 다문화가족 방문교육사업, 다문화가족자녀 언어발달지원사업 지원
사업기간	2016년01월01일 ~ 2020년12월31일
지원형태	민간보조
지원조건	다문화가족
시행주체	영주시

사업명	여성단체지역특화사업지원
사업내용	여성단체협의회 특화사업 추진
사업기간	2016년01월01일 ~ 2020년12월31일
지원형태	민간보조
지원조건	
시행주체	영주시

사업명	여성지도자역량강화교육지원
사업내용	리더십 함양교육 및 우수 여성단체활성화 사업 벤치마킹
사업기간	2016년01월01일 ~ 2020년12월31일
지원형태	민간보조
지원조건	
시행주체	영주시

사업명	양성평등주간기념행사지원
사업내용	기념식, 특강 및 축하공연
사업기간	2016년01월01일 ~ 2020년12월31일
지원형태	민간보조
지원조건	
시행주체	영주시

사업명	여성지도자교육및행사참여지원
사업내용	여성지도자의 역량을 강화하기 위한 각종 교육 및 회의 참여에 따른 여비 등 지원
사업기간	2016년01월01일 ~ 2020년12월31일
지원형태	직접수행
지원조건	
시행주체	영주시

사업명	미지원상담소운영지원(도)
사업내용	미지원 가정폭력상담소 운영 지원
사업기간	2016년01월01일 ~ 2020년12월31일
지원형태	직접수행
지원조건	
시행주체	영주시

(1) 주요내용

- 다운화, 장애아 등 보육 사각지대 없는 촘촘하고 밀도있는 보육 서비스 제공
- 경쟁력 있는 공보육 인프라 구축으로 보육서비스 선진화 실현
- 취약아동 지원으로 아동에게 동등한 출발 기회 제공

(2) 성과지표 및 목표치 설정

< 성과지표별 목표치 설정 >

성과지표(단위)	지표 유형	가중치	실적 및 목표치					측정산식 또는 측정방법	자료수집 방법/출처	
			구분	'14	'15	'16	'17			'18
보육서비스 수혜 아동수(명)	핵심	30%	목표	2,680	2,690	2,420	2,420	2,420	보육서비스 수혜 아동수	보건복지부 행정시스템
			실적	2,680	2,690					
공공형어린이집 선정 개소수(개소)	일반	20%	목표	1	1	1	1	1	공공형어린이집 개소수	보육통합 정보시스템
			실적	1	1					
지역아동센터 특성화 프로그램 수(건)	일반	20%	목표	1	1	1	1	1	지역아동센터 특성화프로그램 수	보건복지부 행정시스템
			실적	1	1					
드림스타트사업 특성화 프로그램(건)	일반	30%	목표	1	1	1	1	1	프로그램 수	보건복지부 행정시스템
			실적	1	1					

< 성과지표별 목표치 설정 근거 >

- 보육서비스 수혜 아동수
 - 영유아보육료 및 가정양육수당 지원 대상자
- 공공형어린이집 선정 개소수
 - 공공형 어린이집 선정 개소수
- 지역아동센터 특성화 프로그램 수
 - 읍면동 지역아동센터 아동 이용 프로그램 및 만족도
- 드림스타트사업 특성화 프로그램
 - 특성화 프로그램 이용에 따른 만족도

단위사업

아동보육 가족지원

□ 목적 및 주요내용

○ 목적

- 영유아 보육에 관한 제반 서비스를 제공하여 질 높은 보육서비스 제고
- 어린이집, 보육교직원, 보육관련 시설 및 단체의 운영 및 지원을 통해 다양한 보육서비스 제공
- 지역 아동의 건전 육성을 위해 통합 서비스 제공

○ 주요내용

- 어린이집교직원 양성 지원, 보육돌봄서비스, 어린이집 지원, 영유아보육료 지원, 가정양육수당 지원
- 보육시설지원, 보육교직원 권익증진, 취약보육활성화, 공공형 어린이집, 부모모니터링단 운영, 어린이집 기능 보강
- 18세 미만, 0~12세 취약 아동 지원

□ 관련 예산사업 내역

(단위:개, 백만원)

사업명	회계구분	'14결산	'15예산	'16예산	비고 (세부사업수)
아동보육 가족지원	일반회계	20,986	21,525	22,733	26
아동지원사업		8	24	24	
보육시설 지원		277	281	318	
보육교직원인건비 및 운영비지원(국)		3,006	2,942	3,939	
입양아동가족지원(국)		39	43	50	
아동발달지원계좌(국)		32	37	29	
결식아동급식지원(도)		1,015	1,082	1,237	
어려운아동건전육성(도)		50	53	56	
지역아동센터지원(국)		546	569	575	
아동복지교사파견지원(국)		92	83	67	
드림스타트사업(국)		312	300	310	
한부모가족지원		44	58	58	
영유아보육료지원(국)		7,842	7,160	6,830	
지역아동센터종사자자격수당(도)		21	21	37	
취약보육활성화(도)		3,560	4,892	4,946	
보육교직원권익증진(도)		252	258	478	
어린이집기능보강(국)		239	30	30	
부모모니터링단운영(국)		3	6	4	
가정양육수당지원(국)		2,982	2,903	2,959	
공공형어린이집 지원(국)		110	117	32	
보육시설행사지원		0	8	0	
어린이날행사지원		0	12	501	
아동양육지원사업(국)		556	567	134	
아동학대예방 및 구제(국)		0	79	134	

장난감도서관운영(도)	0	0	13
지역아동센터특화프로그램지원(도)	0	0	10
어린이날행사지원(도)	0	0	90

□ 관련 예산사업 개요

사업명	아동지원사업
사업내용	○ 교복비, 수학여행비 등 지원 ○ 어린이날 행사 ○ 드림스타트센터 시설비
사업기간	2016년01월01일 ~ 2020년12월31일
지원형태	직접수행
지원조건	소년소녀 및 가정위탁아동, 저소득층 아동
시행주체	영주시

사업명	보육시설 지원
사업내용	○ 보육정책위원회 참석 수당, 시간연장 보육시설 제경비 보조(인건비, 야간근무수당 등) ○ 행사지원, 보육교사처우개선비, 시립어린이집 유지보수, 보육교사 보수교육 여비지원
사업기간	2016년01월01일 ~ 2020년12월31일
지원형태	직접수행
지원조건	관내 어린이집
시행주체	영주시

사업명	보육교직원인건비및운영비지원(국)
사업내용	보육시설 종사자 및 시간연장형 보육교사 인건비 지원
사업기간	2016년01월01일 ~ 2020년12월31일
지원형태	민간보조
지원조건	정부지원어린이집 및 시간연장 보육 지정 시설
시행주체	영주시

사업명	입양아동가족지원(국)
사업내용	입양아동을 양육하는 세대에 양육수당을 지원
사업기간	2016년01월01일 ~ 2020년12월31일
지원형태	직접수행
지원조건	입양촉진 및 절차에 관한 특례법상의 입양기관을 통하여 아동을 입양한 국내입양가정
시행주체	영주시

사업명	아동발달지원계좌(국)
사업내용	1인 월 1,000 ~ 30,000원까지 아동적립액에 따라 매칭 지원
사업기간	2016년01월01일 ~ 2020년12월31일
지원형태	직접수행
지원조건	0세부터 만 18미만 요보호아동(가정위탁, 소년소녀가정, 복지시설 입소아동)
시행주체	영주시

사업명	결식아동급식지원(도)
사업내용	교육청 및 읍면동에서 통보받은 학생에게 학기중 토요일, 공휴일에 1식 지원
사업기간	2016년01월01일 ~ 2020년12월31일
지원형태	직접수행
지원조건	만18세 미만의 결식아동 및 결식우려가 높은 아동 차상위계층이하 및 지역아동센터이용아동
시행주체	영주시

사업명	어려운아동건전육성(도)
사업내용	소년소녀가정세대 및 위탁가정의 아동에게 보호비 및 수학여행비, 교복비, 기능교육비를 지원
사업기간	2016년01월01일 ~ 2020년12월31일
지원형태	직접수행
지원조건	소년소녀세대 및 가정위탁아동
시행주체	영주시

사업명	지역아동센터지원(국)
사업내용	인건비, 프로그램비 및 운영비 지급
사업기간	2016년01월01일 ~ 2020년12월31일
지원형태	민간보조
지원조건	지역아동센터
시행주체	영주시

사업명	아동복지교사파견지원(국)
사업내용	지역아동센터의 아동복지교사 인건비 지원
사업기간	2016년01월01일 ~ 2020년12월31일
지원형태	직접수행
지원조건	지역아동센터에 파견된 아동복지교사
시행주체	영주시

사업명	드림스타트사업(국)
사업내용	드림스타트센터를 중심으로 사례회의를 통해 보건,보육(교육),복지의 분야별 맞춤형, 통합서비스 프로그램을 개발하여 대상아동들에게 적용.
사업기간	2016년01월01일 ~ 2020년12월31일
지원형태	직접수행
지원조건	0~12세 이하 저소득층 아동
시행주체	영주시

사업명	한부모가족지원
사업내용	한부모가족 초등학생급식비, 자녀기능교육비, 중고교신입생 교복비, 수학여행비, 자립학교입교여비 지원
사업기간	2016년01월01일 ~ 2020년12월31일
지원형태	직접수행
지원조건	저소득 한부모가족 초중고 재학생, 자립학교입교생
시행주체	영주시

사업명	영유아보육료지원(국)
사업내용	영유아보육료 지원
사업기간	2016년01월01일 ~ 2020년12월31일
지원형태	민간보조
지원조건	영유아가구 소득하위 70% 이하
시행주체	영주시

사업명	지역아동센터종사자자격수당(도)
사업내용	종사자 자격수당 지원
사업기간	2016년01월01일 ~ 2020년12월31일
지원형태	민간보조
지원조건	지역아동센터종사자
시행주체	영주시

사업명	취약보육활성화(도)
사업내용	저소득보육아동간식비, 어린이집차량유지비, 다문화어린이집차량운영비, 정부지원어린이집 교재교구비, 어린이집환경개선비, 셋째이후자녀보육료, 만5세 보육료 지원
사업기간	2016년01월01일 ~ 2020년12월31일
지원형태	직접수행
지원조건	
시행주체	영주시

사업명	보육교직원권익증진(도)
사업내용	보육교직원 수당 지원
사업기간	2016년01월01일 ~ 2020년12월31일
지원형태	민간보조
지원조건	
시행주체	영주시

사업명	어린이집기능보강(국)
사업내용	스프링쿨러설치
사업기간	2016년01월01일 ~ 2020년12월31일
지원형태	민간보조
지원조건	시립어린이집
시행주체	영주시

사업명	부모모니터링단운영(국)
사업내용	어린이집 급식, 건강, 안전분야 모니터링하여 운영개선코자 함
사업기간	2016년01월01일 ~ 2020년12월31일
지원형태	직접수행
지원조건	없음
시행주체	영주시

사업명	가정양육수당지원(국)
사업내용	지원금액 - 0세 : 20만원, 1세(15만원), 2세(10만원) - 3~5세 : 연령 구분없이 10만원
사업기간	2016년01월01일 ~ 2020년12월31일
지원형태	직접수행
지원조건	소득하위 70%이하 가구
시행주체	영주시

사업명	공공형어린이집 지원(국)
사업내용	정부지원어린이집 외 우수한 민간, 가정, 법인단체 등 어린이집을 선정하여 운영비를 지원
사업기간	2016년01월01일 ~ 2020년12월31일
지원형태	민간보조
지원조건	정부로부터 인건비 지원을 받지 않는 어린이집 & 정원124인 이상
시행주체	영주시

사업명	보육시설행사지원
사업내용	보육교직원 연찬회, 체육대회 등
사업기간	2016년01월01일 ~ 2020년12월31일
지원형태	민간보조
지원조건	
시행주체	영주시

사업명	어린이날행사지원
사업내용	어린이날 행사
사업기간	2016년01월01일 ~ 2020년12월31일
지원형태	직접수행
지원조건	
시행주체	영주시

사업명	아동양육지원사업(국)
사업내용	3개월~만12세 이하 아동 양육 가정에 소득수준별 아이돌보미 서비스 이용료 지원
사업기간	2016년01월01일 ~ 2020년12월31일
지원형태	민간보조
지원조건	맞벌이가정, 취업한부모가정, 다자녀가정 등
시행주체	영주시

사업명	아동학대예방 및 구제(국)
사업내용	지역아동보호전문기관 운영 지원
사업기간	2016년01월01일 ~ 2020년12월31일
지원형태	민간보조
지원조건	
시행주체	영주시

사업명	장난감도서관운영(도)
사업내용	장난감도서관 건립 및 운영
사업기간	2016년01월01일 ~ 2020년12월31일
지원형태	민간위탁운영
지원조건	
시행주체	영주시

사업명	지역아동센터특화프로그램지원(도)
사업내용	지역아동센터특화프로그램지원
사업기간	2016년01월01일 ~ 2020년12월31일
지원형태	직접수행
지원조건	
시행주체	영주시

사업명	어린이날행사지원(도)
사업내용	어린이날 행사 지원
사업기간	2016년01월01일 ~ 2016년12월31일
지원형태	직접수행
지원조건	
시행주체	영주시

정책사업목표

노인복지 증진

(1) 주요내용

- 노인일자리 사업의 확대 및 사회기반 구축으로 노후소득 보장
- 노인복지시설 지원으로 활력있는 노후생활 기반 조성
- 노인 권익 보호 및 안정적 노후 보장사업 지원

(2) 성과지표 및 목표치 설정

< 성과지표별 목표치 설정 >

성과지표(단위)	지표 유형	가중치	실적 및 목표치					측정산식 또는 측정방법	자료수집 방법/출처	
			구분	'14	'15	'16	'17			'18
노인일자리 사업수행 실적(명)	핵심	40%	목표	760	825	835	845	855	노인일자리사업 참여인원수	새누리 시스템
			실적	760	825					
노인복지시설 운영실적(명)	일반	20%	목표	740	760	765	770	775	노인복지시설 입소 노인수	사통망 자료
			실적	740	760					
기초연금 지원실적(명)	핵심	40%	목표	18,300	18,500	18,550	18,600	18,650	기초연금 수급자수	사통망 자료
			실적	18,063	18,500					

< 성과지표별 목표치 설정 근거 >

- 노인일자리 사업수행 실적
 - 경상북도 연간 노인일자리 사업량 시달
- 노인복지시설 운영실적
 - 관내 복지시설 입소정원으로 상향 조정
- 기초연금 수급자수
 - 노인인구 증가에 따른 수급자수 상향조정

단위사업

화장장 운영

□ 목적 및 주요내용

○ 목적

- 건전한 장사문화 정착

○ 주요내용

- 화장장 운영비 지원
- 장사시설 기능보강

□ 관련 예산사업 내역

(단위:개, 백만원)

사업명	회계구분	'14결산	'15예산	'16예산	비고 (세부사업수)
화장장 운영	일반회계	148	144	164	1
화장장 관리		148	144	164	

□ 관련 예산사업 개요

사업명	화장장 관리
사업내용	화장장에 필요한 유지관리비 및 인건비
사업기간	2016년01월01일 ~ 2020년12월31일
지원형태	직접수행
지원조건	
시행주체	영주시

단위사업

사회복지시설 지원

□ 목적 및 주요내용

○ 목적

- 쾌적한 복지서비스 제공으로 노인복지 증진 도모
- 건강하고 활기찬 노후생활 지원

○ 주요내용

- 노인복지시설 지원을 통한 입소자의 건전한 여가선용
- 입소수요에 따른 선진 노인복지 인프라 구축

□ 관련 예산사업 내역

(단위:개, 백만원)

사업명	회계구분	'14결산	'15예산	'16예산	비고 (세부사업수)
사회복지시설 지원	일반회계	1,286	2,909	11,542	8
사회복지시설 지원		51	52	68	
노인복지시설 입소자 지원(도)		26	26	3	
재가노인복지시설운영(도)		120	120	150	
노인복지시설 기능보강 사업(국)		552	3	37	
노인복지시설운영지원(도)		493	513	4,896	
노인복지시설기능보강 사업		25	15	25	
효문화진흥원건립사업(국)		19	1,476	5,642	
양로시설운영지원(국)		0	704	720	

□ 관련 예산사업 개요

사업명	사회복지시설 지원
사업내용	- 설, 추석 등 명절과 연말을 맞이하여 위문품 구입전달 위문 - 개인운영시설(6개소)에 대한 공공요금 지원 - 소규모의 시설개보수 등
사업기간	2016년01월01일 ~ 2020년12월31일
지원형태	직접수행
지원조건	각 단위 사업별 지원 기준 및 자체 계획에 의함
시행주체	영주시

사업명	노인복지시설 입소자 지원(도)
사업내용	시설보호해도관광비 노인복지시설 입소자 춘계부식비 및 김장비 지원
사업기간	2016년01월01일 ~ 2020년12월31일
지원형태	민간보조
지원조건	노인복지법 제33조, 제35조 및 동법시행규칙 제16조, 제28조의 규정에 의거 신고한 노인복지시설중 인건비 지원시설
시행주체	영주시

사업명	재가노인복지시설운영(도)
사업내용	재가복지시설 운영비 지원(인건비 및 사업비)
사업기간	2016년01월01일 ~ 2020년12월31일
지원형태	민간보조
지원조건	노인복지법 제39조 및 동법시행규칙 제28조의 규정에 의거 신고한 재가노인복지시설 (가정봉사원파견시설의 경우 서비스 대상 노인수가 80명이상이어야 함)
시행주체	영주시

사업명	노인복지시설 기능보강사업(국)
사업내용	노인복지시설 기능보강
사업기간	2016년01월01일 ~ 2020년12월31일
지원형태	민간보조
지원조건	노인복지법 제33조, 제35조 및 동법시행규칙 제16조, 제28조의 규정에 의거 신고한 노인복지시설중 기능보강사업이 필요한 시설 및 신축희망 법인
시행주체	영주시

사업명	노인복지시설운영지원(도)
사업내용	노인복지시설종사자수당지원
사업기간	2016년01월01일 ~ 2020년12월31일
지원형태	민간보조
지원조건	노인복지시설 종사자
시행주체	영주시

사업명	노인복지시설기능보강사업
사업내용	소망의집방수공사
사업기간	2016년01월01일 ~ 2020년12월31일
지원형태	직접수행
지원조건	
시행주체	영주시

사업명	효문화진흥원건립사업(국)
사업내용	연구전시관, 교육체험관, 관리사무소, 주차장 등 설치
사업기간	2016년01월01일 ~ 2020년12월31일
지원형태	직접수행
지원조건	
시행주체	영주시

사업명	양로시설운영지원(국)
사업내용	양로시설 운영 지원
사업기간	2016년01월01일 ~ 2020년12월31일
지원형태	민간보조
지원조건	
시행주체	영주시

단위사업

노인복지 증진

□ 목적 및 주요내용

○ 목적

- 노인복지증진 및 삶의 질 향상
- 독거노인 복지전달체계를 확립하여 노인복지의 사각지대 극복

○ 주요내용

- 노인사회활동참여 지원 및 저소득 노인 지원
- 노인들의 교육, 여가, 건강, 일자리 등 복지서비스 운영

□ 관련 예산사업 내역

(단위:개, 백만원)

사업명	회계구분	'14결산	'15예산	'16예산	비고 (세부사업수)
노인복지 증진	일반회계	33,259	46,258	49,172	16
노인복지증진		1,408	1,391	1,223	
노인사회활동참여지원		75	18	18	
무의탁건강음료배달및안 부물기(도)		31	31	31	
기초연금지원(국)		28,748	41,783	42,395	
저소득재가노인식사배달 (도)		81	81	81	
경로식당무료급식사업 (도)		163	163	163	
노인교실운영(도)		24	24	24	
실버자원봉사단운영(도)		7	7	7	
노인돌보미지원(국)		642	523	547	
독거노인 생활관리사 파견사업(국)		418	450	493	
노인사회활동지원(국)		1,490	1,672	1,909	
노인사회활동지원(도)		63	73	73	
노인문화활동지원(도)		6	6	24	
독거노인응급안전돌보미 사업(국)		13	37	33	
노인복지관 건립사업(도)		90	0	2,097	
할매할배의날 지원(도)		0	1	54	

□ 관련 예산사업 개요

사업명	노인복지증진
사업내용	노인목욕비 지원, 장수수당 지원, 노인일거리 마련사업지원, 무의탁노인생신상차려드리기
사업기간	2016년01월01일 ~ 2020년12월31일
지원형태	직접수행
지원조건	65세이상 노인(장수수당은 90세이상)
시행주체	영주시

사업명	노인사회활동참여지원
사업내용	노인행사여비지원, 노인의날 기념행사 지원
사업기간	2016년01월01일 ~ 2020년12월31일
지원형태	직접수행
지원조건	65세이상 노인
시행주체	영주시

사업명	무의탁건강음료배달및안부묻기(도)
사업내용	- 음료배달원이 요구르트, 두유 등 음료를 배달하고 안부를 확인 - 필요 조치사항이 있을 경우 서비스 연계
사업기간	2016년01월01일 ~ 2020년12월31일
지원형태	민간보조
지원조건	방문시 안부묻기 및 건강, 애로사항 상담
시행주체	영주시

사업명	기초연금지원(국)
사업내용	기초노령연금액 지급
사업기간	2016년01월01일 ~ 2020년12월31일
지원형태	직접수행
지원조건	65세이상 노인 소득인정액 기준 : 단독 74만원이하, 부부 118.4만원 이하
시행주체	영주시

사업명	저소득재가노인식사배달(도)
사업내용	거동불편으로 경로식당을 이용하지 못하고 식사를 거를 우려가 있는 노인에게 무료식사 배달
사업기간	2016년01월01일 ~ 2020년12월31일
지원형태	민간보조
지원조건	1인 1식 2,500원(주5회 이상)
시행주체	영주시

사업명	경로식당무료급식사업(도)
사업내용	부득이한 사정으로 식사를 거를 우려가 있는 만60세 이상 결식노인에게 식사제공
사업기간	2016년01월01일 ~ 2020년12월31일
지원형태	민간보조
지원조건	실비로 식사를 제공할 수 있는 급식소 운영지원
시행주체	영주시

사업명	노인교실운영(도)
사업내용	노인교실운영비 지원 - 개소당 연 3,000천원
사업기간	2016년01월01일 ~ 2020년12월31일
지원형태	민간보조
지원조건	노인복지법 제37조 및 동법 시행규칙 제25조의 규정에 따라 신고한 노인교실
시행주체	영주시

사업명	실버자원봉사단운영(도)
사업내용	건강하고 각종 기능보유 노인을 활용하여 저소득층 노인에게 재가 복지서비스 제공
사업기간	2016년01월01일 ~ 2020년12월31일
지원형태	민간보조
지원조건	1인당 월 200천원의 인건비 지급
시행주체	영주시

사업명	노인돌보미지원(국)
사업내용	식사 및 세면 도움, 옷갈아입히기, 체위 변경, 신체기능의 유지 증진, 화장실 이용 도움, 외출동행, 생필품 구매, 청소 및 세탁 등
사업기간	2016년01월01일 ~ 2020년12월31일
지원형태	직접수행
지원조건	65세이상 노인중 가구.소득.재산.건강상태등을 고려하여 돌봄서비스가 필요한 노인 (장기요양보험 등급 판정자중 등급외자)
시행주체	영주시

사업명	독거노인 생활관리사 파견사업(국)
사업내용	노인안전확인, 생활교육실시, 사회서비스 연계추진등
사업기간	2016년01월01일 ~ 2020년12월31일
지원형태	직접수행
지원조건	홀로 사는 노인에 대하여 가정생활서비스 등의 서비스와 안전확인 등의 보호조치
시행주체	영주시

사업명	노인사회활동지원(국)
사업내용	거리환경지킴이, 소백문화지킴이, 교통안전봉사단, 주거개선사업단 등
사업기간	2016년01월01일 ~ 2020년12월31일
지원형태	직접수행
지원조건	1인당 월 200천원의 인건비 지급
시행주체	영주시

사업명	노인사회활동지원(도)
사업내용	거리환경지킴이, 소백문화지킴이, 교통안전봉사단, 주거개선사업단 등
사업기간	2016년01월01일 ~ 2020년12월31일
지원형태	직접수행
지원조건	65세이상 근로능력자
시행주체	영주시

사업명	노인문화활동지원(도)
사업내용	실버클럽 활성화 운영비 지원
사업기간	2016년01월01일 ~ 2020년12월31일
지원형태	민간보조
지원조건	등록된 YOYO클럽
시행주체	영주시

사업명	독거노인응급안전돌보미사업(국)
사업내용	응급안전돌보미 구축사업
사업기간	2016년01월01일 ~ 2020년12월31일
지원형태	직접수행
지원조건	독거노인
시행주체	영주시

사업명	노인복지관 건립사업(도)
사업내용	건물 2,500㎡(지하 1층, 지상 3층) 신축
사업기간	2013년01월01일 ~ 2016년12월31일
지원형태	직접수행
지원조건	도시디자인과 국토디자인시범사업 병행추진
시행주체	영주시

사업명	할매할배의날 지원(도)
사업내용	할매할배의날 운영 및 기념행사 지원
사업기간	2016년01월01일 ~ 2020년12월31일
지원형태	직접수행
지원조건	
시행주체	영주시

단위사업

경로당 운영사업

□ 목적 및 주요내용

○ 목적

- 노인여가생활 증진
- 노인여가시설 환경 개선 등으로 어르신 복지 증진

○ 주요내용

- 노인여가시설 운영에 따른 제반 운영비 및 물품 지원
- 노인여가시설 신축 및 보수

□ 관련 예산사업 내역

(단위:개, 백만원)

사업명	회계구분	'14결산	'15예산	'16예산	비고 (세부사업수)
경로당 운영사업	일반회계	2,658	2,178	2,277	5
경로당 운영		1,337	758	829	
경로당 지원(도)		690	781	801	
경로당동절기난방비지원(국)		525	528	532	
경로당양곡비지원(국)		106	110	107	
독거노인공동거주의집사업(도)		0	0	8	

□ 관련 예산사업 개요

사업명	경로당 운영
사업내용	경로당 신증축비, 보수비 및 운영경비 지원 등
사업기간	2016년01월01일 ~ 2020년12월31일
지원형태	직접수행
지원조건	등록경로당 315개소, 대한노인회 영주시지회
시행주체	영주시

사업명	경로당 지원(도)
사업내용	경로당운영, 난방비
사업기간	2016년01월01일 ~ 2020년12월31일
지원형태	직접수행
지원조건	노인복지법 제37조 및 동법시행규칙 제25조의 규정에 의거 신고한 경로당
시행주체	영주시

사업명	경로당동절기난방비지원(국)
사업내용	동절기 난방비 지원
사업기간	2016년01월01일 ~ 2020년12월31일
지원형태	직접수행
지원조건	등록 경로당
시행주체	영주시

사업명	경로당양곡비지원(국)
사업내용	경로당 양곡비 지원
사업기간	2016년01월01일 ~ 2020년12월31일
지원형태	직접수행
지원조건	
시행주체	영주시

사업명	독거노인공동거주의집사업(도)
사업내용	독거노인공동거주의 집 운영비, 시설개보수 등 지원
사업기간	2016년01월01일 ~ 2020년12월31일
지원형태	민간보조
지원조건	
시행주체	영주시

(1) 주요내용

- 청소년 건전육성 및 복지 지원
- 청소년 보호활동 지원

(2) 성과지표 및 목표치 설정

< 성과지표별 목표치 설정 >

성과지표(단위)	지표 유형	가중치	실적 및 목표치					측정산식 또는 측정방법	자료수집 방법/출처	
			구분	'14	'15	'16	'17			'18
청소년 상담실적(건)	일반	60%	목표	100	100	100	100	100	상담사례 관리 건수	CYS-Net 추출
			실적	109	100					
청소년 유해 업소 단속실적(건)	일반	40%	목표	24	24	24	24	24	청소년 유해업소 단속 건수	각종보고 및 정산자료 등
			실적	24	24					

< 성과지표별 목표치 설정 근거 >

- 청소년 상담실적
 - 청소년 사례관리 프로그램(CYS-Net)의 실적
- 청소년 유해 업소 단속실적
 - 매월 2회이상 유해업소 단속활동을 통해 청소년 보호

단위사업

청소년 육성

□ 목적 및 주요내용

○ 목적

- 청소년의 건전한 인격형성과 여가선용의 기회 제공
- 청소년의 안전하고 건강한 생활환경 조성

○ 주요내용

- 청소년 동아리 및 문화존, 방과후 아카데미 등 지원
- 청소년통합지원체계 구축, 학교 밖 청소년 지원사업
- 청소년유해환경감시단 운영, 학교폭력예방사업 등

□ 관련 예산사업 내역

(단위:개, 백만원)

사업명	회계구분	'14결산	'15예산	'16예산	비고 (세부사업수)
청소년 육성	일반회계	777	958	973	18
청소년 수련시설 운영		134	251	265	
청소년 육성 및 보호		156	144	114	
청소년방과후아카데미운영지원(국)		149	149	159	
청소년참여지원(국)		3	3	3	
창의적체험활동활성화(도)		7	7	7	
시군청소년통합지원체계구축(국)		83	86	88	
시군청소년상담센터운영지원(도)		90	90	95	
시군청소년수련시설지도사배치지원(국)		38	39	41	
청소년어울림마당지원(국)		28	28	28	
비정규학교 지원(도)		25	25	25	
청소년 동아리활동(국)		6	6	13	
청소년문화활동지원(도)		20	20	20	
청소년보호활동활성화(도)		1	3	3	
청소년관련단체프로그램운영지원		15	16	16	
청소년선도활동행사지원		14	12	12	
청소년활동참여지원		2	8	11	
청소년 특별지원사업(국)		6	6	6	
학업중단청소년자립 및 학습지원(국)		0	67	69	

□ 관련 예산사업 개요

사업명	청소년 수련시설 운영
사업내용	청소년 수련시설 운영 및 청소년 수련 프로그램 운영 등
사업기간	2016년01월01일 ~ 2020년12월31일
지원형태	직접수행
지원조건	
시행주체	영주시

사업명	청소년 육성 및 보호
사업내용	청소년 프로그램 운영 및 공적서비스 기능 강화
사업기간	2016년01월01일 ~ 2020년12월31일
지원형태	직접수행
지원조건	
시행주체	영주시

사업명	청소년방과후아카데미운영지원(국)
사업내용	취약계층 청소년을 위한 방과후 아카데미 운영
사업기간	2016년01월01일 ~ 2020년12월31일
지원형태	민간보조
지원조건	
시행주체	영주시

사업명	청소년참여지원(국)
사업내용	청소년들에게 지역사회 참여활동 기회와 경험의 장 제공하고 청소년과제 및 문제해결 도모
사업기간	2016년01월01일 ~ 2020년12월31일
지원형태	민간보조
지원조건	
시행주체	영주시

사업명	창의적체험활동활성화(도)
사업내용	사회생활에 필요한 자기 이미지관리, 기술습득, 진로의식 고취, 기타 교양강좌 개설운영 등
사업기간	2016년01월01일 ~ 2020년12월31일
지원형태	민간보조
지원조건	
시행주체	영주시

사업명	시군청소년통합지원체계구축(국)
사업내용	청소년상담, 청소년보호를 위한 홍보 및 각종 프로그램 운영
사업기간	2016년01월01일 ~ 2020년12월31일
지원형태	민간보조
지원조건	
시행주체	영주시

사업명	시군청소년상담센터 운영지원(도)
사업내용	청소년상담, 청소년보호를 위한 상담활동
사업기간	2016년01월01일 ~ 2020년12월31일
지원형태	민간보조
지원조건	
시행주체	영주시

사업명	시군청소년수련시설 지도사배치지원(국)
사업내용	청소년수련시설에 청소년지도인력을 배치하여 운영에 효율을 기함
사업기간	2016년01월01일 ~ 2020년12월31일
지원형태	직접수행
지원조건	
시행주체	영주시

사업명	청소년어울림마당지원(국)
사업내용	청소년 문화의 거리를 조성하고 다양한 프로그램 운영
사업기간	2016년01월01일 ~ 2020년12월31일
지원형태	민간보조
지원조건	
시행주체	영주시

사업명	비정규학교 지원(도)
사업내용	검정고시 준비반 운영
사업기간	2016년01월01일 ~ 2020년12월31일
지원형태	민간보조
지원조건	
시행주체	영주시

사업명	청소년 동아리활동(국)
사업내용	다양한 동아리활동을 지원하여 문화존 행사시 동아리 발표 및 활동
사업기간	2016년01월01일 ~ 2020년12월31일
지원형태	민간보조
지원조건	
시행주체	영주시

사업명	청소년문화활동지원(도)
사업내용	도내 청소년들의 부문별 경연
사업기간	2016년01월01일 ~ 2020년12월31일
지원형태	민간보조
지원조건	
시행주체	영주시

사업명	청소년보호활동활성화(도)
사업내용	학교폭력 예방 및 대책 활동 지원
사업기간	2016년01월01일 ~ 2020년12월31일
지원형태	민간보조
지원조건	
시행주체	영주시

사업명	청소년관련단체프로그램운영지원
사업내용	청소년프로그램 운영 및 공적서비스 기능 강화
사업기간	2016년01월01일 ~ 2020년12월31일
지원형태	민간보조
지원조건	
시행주체	영주시

사업명	청소년선도활동행사지원
사업내용	청소년 선도활동
사업기간	2016년01월01일 ~ 2020년12월31일
지원형태	민간보조
지원조건	
시행주체	영주시

사업명	청소년활동참여지원
사업내용	○ 청소년 학술세미나, 문화, 체험활동 참가, 하계수련활동 참가 ○ 경북청소년상담자원봉사자대회 참석
사업기간	2016년01월01일 ~ 2020년12월31일
지원형태	직접수행
지원조건	여비 지원 등
시행주체	영주시

사업명	청소년 특별지원사업(국)
사업내용	-보호자가 없거나 실질적으로 보호자의 보호를 받지 못하는 청소년 -초중등교육법 제2조에 따른 학교에서 학업을 중단한 청소년 우선지원 -비행, 일탈예방을 위하여 지원이 필요한 청소년
사업기간	2016년01월01일 ~ 2020년12월31일
지원형태	직접수행
지원조건	연령: 만9세이상~만18세이하위기에 처한 아동청소년 소득: 청소년이 속한가구의 소득인정액이 최저생계비의100분의180미만 지원기간 : 1년, 필요한 경우 연장하여 최대2년까지 지원가능
시행주체	영주시

사업명	학업중단청소년자립 및 학습지원(국)
사업내용	학업중단 청소년 자립 및 학습지원
사업기간	2016년01월01일 ~ 2020년12월31일
지원형태	민간보조
지원조건	
시행주체	영주시

(1) 주요내용

- 지방세 부과징수
- 체납액 징수
- 세외수입 부과징수
- 개별주택가격조사
- 세원발굴

(2) 성과지표 및 목표치 설정

< 성과지표별 목표치 설정 >

성과지표(단위)	지표 유형	가중치	실적 및 목표치					측정산식 또는 측정방법	자료수집 방법/출처	
			구분	'14	'15	'16	'17			'18
지방세징수율(%)	핵심	30	목표	100	100	100	100	100	(징수목/목표액)*100	징수실적
			실적	102	100					
체납세징수율(%)	핵심	30	목표	100	100	100	100	100	(체납정리실적/체납세정리목표)*100	징수실적
			실적	81	82					
세외수입징수율(%)	일반	10	목표	100	100	100	100	100	(징수목/목표액)*100	징수실적
			실적	109	100					
개별주택가격조사(%)	일반	10	목표	100	100	100	100	100	(조사주택수/조사대상주택수)*100	공시실적
			실적	100	0					
탈루은닉 세원발굴(%)	일반	10	목표	100	100	100	100	100	(세무조사건수/세무조사대상건수)*100	조사실적
			실적	100	0					

< 성과지표별 목표치 설정 근거 >

- 지방세징수율
 - 전년대비 지방세 증가율 측정, 평균 지방세 성장률 설정
- 체납세징수율
 - 전년대비 체납액 증감비율 측정을 통한 효율적인 체납세 관리
- 세외수입징수율
 - 전년대비 세외수입 증가율 측정을 통한 효율적인 세외수입 관리
- 개별주택가격조사
 - 개별주택가격 산정 및 공시를 통한 지방세 과세 자료 관리
- 탈루은닉 세원발굴
 - 일반적인 세무조사 실적으로 설정(법령개정 및 대규모 추징건 발생등 다수 변수 존재)

단위사업

지방세 부과징수

□ 목적 및 주요내용

○ 목적

- 지방세정 운영을 통한 지방자주재원 확충

○ 주요내용

- 취득세, 등록면허세(등록분), 등록면허세(면허분), 지역자원시설세, 지방교육세
- 재산세(주택, 건축물, 토지분), 담배소비세, 주민세, 자동차세, 지방소득세 부과징수

□ 관련 예산사업 내역

(단위:개, 백만원)

사업명	회계구분	'14결산	'15예산	'16예산	비교 (세부사업수)
지방세 부과징수	일반회계	228	445	417	3
도세 부과징수		194	407	375	
시세 부과징수		33	37	38	
지방세정책비교(도)		1	1	4	

□ 관련 예산사업 개요

사업명	도세 부과징수
사업내용	취득세, 등록면허세, 지역자원시설세, 지방교육세 징수
사업기간	2016년01월01일 ~ 2020년12월31일
지원형태	직접수행
지원조건	
시행주체	영주시청

사업명	시세 부과징수
사업내용	재산세(건축물, 주택, 토지분), 담배소비세, 주민세, 자동차세, 지방소득세
사업기간	2016년01월01일 ~ 2020년12월31일
지원형태	직접수행
지원조건	
시행주체	영주시청

사업명	지방세정책비교(도)
사업내용	지방세 정책비교 해외연수등 선진 세무행정에 대한 비교 및 벤치마킹
사업기간	2016년01월01일 ~ 2020년12월31일
지원형태	직접수행
지원조건	각시군 1명(우수시군 2명)
시행주체	영주시청

단위사업

체납액 징수

목적 및 주요내용

목적

- 체납된 지방세의 징수

주요내용

- 체납차량번호판 영치, 조세채권(부동산, 차량, 예금, 급여등)압류 및 해제, 신용정보등록, 관허사업제한
- 인터넷공매, 결손처분, 지방세 징수자료업무 처리 등

관련 예산사업 내역

(단위:개, 백만원)

사업명	회계구분	'14결산	'15예산	'16예산	비고 (세부사업수)
체납액 징수	일반회계	64	91	78	1
체납액 징수		64	91	78	

관련 예산사업 개요

사업명	체납액 징수
사업내용	<ul style="list-style-type: none"> ○ 체납차량번호판영치 ○ 조세채권(부동산, 차량, 예금, 급여등)압류 및 해제 ○ 신용정보등록, 관허사업제한, 인터넷공매 ○ 결손처분, 과오납금환부, 지방세징수자료업무처리 등
사업기간	2016년01월01일 ~ 2020년12월31일
지원형태	직접수행
지원조건	
시행주체	영주시청

단위사업

세외수입 부과징수

□ 목적 및 주요내용

○ 목적

- 세외수입 세수확충

○ 주요내용

- 효율적인 자금관리, 체계적인 세외수입 업무관리

□ 관련 예산사업 내역

(단위:개, 백만원)

사업명	회계구분	'14결산	'15예산	'16예산	비고 (세부사업수)
세외수입 부과징수	일반회계	48	47	60	1
세외수입 부과징수		48	47	60	

□ 관련 예산사업 개요

사업명	세외수입 부과징수
사업내용	효율적인 자금관리, 체계적인 세외수입 업무관리
사업기간	2016년01월01일 ~ 2020년12월31일
지원형태	직접수행
지원조건	지방세외수입정보시스템 이용 부과 징수, 체납액 총괄지도
시행주체	영주시청

단위사업

개별주택가격조사

□ 목적 및 주요내용

○ 목적

- 지방세(국세)과세 자료 제공

○ 주요내용

- 개별주택가격 산정, 오류검증 및 도면구축, 물건지 출장확인

□ 관련 예산사업 내역

(단위:개, 백만원)

사업명	회계구분	'14결산	'15예산	'16예산	비고 (세부사업수)
개별주택가격조사	일반회계	97	135	138	1
개별주택가격 조사		97	135	138	

□ 관련 예산사업 개요

사업명	개별주택가격 조사
사업내용	개별주택가격산정, 오류검증 및 도면구축, 물건지 출장 확인
사업기간	2016년01월01일 ~ 2020년12월31일
지원형태	직접수행
지원조건	재산세, 취득세등의 과세표준 제공
시행주체	영주시청

단위사업

세원발굴

□ 목적 및 주요내용

○ 목적

- 탈루은닉 세원발굴

○ 주요내용

- 법인 세무조사, 신고된 세목 자료중 추징분 조사, 지방세 서면조사

□ 관련 예산사업 내역

(단위:개, 백만원)

사업명	회계구분	'14결산	'15예산	'16예산	비고 (세부사업수)
세원발굴	일반회계	1	1	1	1
탈루은닉 세원조사		1	1	1	

□ 관련 예산사업 개요

사업명	탈루은닉 세원조사
사업내용	법인 세무조사, 신고된 세목 자료중 추징분 조사, 지방세서면조사
사업기간	2016년01월01일 ~ 2020년12월31일
지원형태	직접수행
지원조건	탈루 은닉된 세원 발굴 및 지방세수 확충
시행주체	영주시

(1) 주요내용

- 세입세출결산검사를 통한 예산집행의 확인 검증
- 복식부기 결산에 따른 재무제표 작성

(2) 성과지표 및 목표치 설정

< 성과지표별 목표치 설정 >

성과지표(단위)	지표 유형	가중치	실적 및 목표치					측정산식 또는 측정방법	자료수집 방법/출처	
			구분	'14	'15	'16	'17			'18
대금지급 알림서비스 제공(%)	핵심	100	목표	30	30	30	30	30	전체 지출건수 대비 대금지급 알림서비스 제공 비율	e-호조(지방 재정관리시스템)
			실적	30	30					

< 성과지표별 목표치 설정 근거 >

- 대금지급 알림서비스 제공
 - 전년도 실적유지

단위사업

결산관리

□ 목적 및 주요내용

○ 목적

- 지방재정 상태 및 운영상황 공개로 신뢰받는 행정 구현
- 지방재정의 투명성, 회계의 책임성 및 효율성 제고
- 세입세출 예산집행 검증을 통하여 건전한 지방재정 운영

○ 주요내용

- 세입세출결산검사를 통하여 예산집행 운영과정의 점검
- 재정상태와 운영성과를 나타내는 재무제표 작성
- 세입세출결산 및 재무정보를 관계인 및 주민들에게 공개

□ 관련 예산사업 내역

(단위:개, 백만원)

사업명	회계구분	'14결산	'15예산	'16예산	비고 (세부사업수)
결산관리	일반회계	51	62	54	2
세입세출결산검사		27	28	31	
복식부기업무		24	34	23	

□ 관련 예산사업 개요

사업명	세입세출결산검사
사업내용	○ 세입세출결산검사 ○ 세입세출결산검사승인 ○ 세입세출결산검사공개
사업기간	2016년01월01일 ~ 2020년12월31일
지원형태	직접수행
지원조건	
시행주체	영주시

사업명	복식부기업무
사업내용	○ 복식부기 회계처리 ○ 복식부기 결산
사업기간	2016년01월01일 ~ 2020년12월31일
지원형태	직접수행
지원조건	
시행주체	영주시

정책사업목표

청렴하고 공정한 계약관리

(1) 주요내용

- 투명하고 공정한 계약업무 추진
- 중요물품의 계획적인 확보와 체계적인 물품관리
- 효율적인 관용차량 지원 및 관리

(2) 성과지표 및 목표치 설정

< 성과지표별 목표치 설정 >

성과지표(단위)	지표 유형	가중치	실적 및 목표치					측정산식 또는 측정방법	자료수집 방법/출처	
			구분	'14	'15	'16	'17			'18
계약심의위원회 회의 개최(회)	핵심	100	목표	5	5	5	5	5	회의 개최 횟수	회의 개최 공문
			실적	5	5					

< 성과지표별 목표치 설정 근거 >

- 계약심의위원회 회의 개최
 - 전년도 실적유지

단위사업

계약관리

□ 목적 및 주요내용

○ 목적

- 투명하고 공정한 계약업무 추진으로 계약의 신뢰성 확보
- 물품의 체계적인 수급관리 및 무절제한 물품구입과 처분방지
- 관용차량의 원활한 운행관리 및 행정기동력 확보

○ 주요내용

- 계약심의회 운영 및 계약관련 프로그램 유지 보수
- 우수한 품질, 적량, 적정가격의 물품 취득
- 효율적인 관용차량 관리운영 및 신규대체차량 구입

□ 관련 예산사업 내역

(단위:개, 백만원)

사업명	회계구분	'14결산	'15예산	'16예산	비고 (세부사업수)
계약관리	일반회계	564	1,267	760	3
계약물품 및 수수료		33	65	45	
물품관리		173	712	236	
차량관리		358	490	479	

□ 관련 예산사업 개요

사업명	계약물품 및 수수료
사업내용	○ 계약관련 일반운영비 ○ 계약심의위원 운영수당 ○ 계약관련 프로그램 유지 보수
사업기간	2016년01월01일 ~ 2020년12월31일
지원형태	직접수행
지원조건	없음
시행주체	영주시

사업명	물품관리
사업내용	- 냉난방기 구입 - 복사기 구입 - 청사 사무용 집기 구입 등
사업기간	2016년01월01일 ~ 2020년12월31일
지원형태	직접수행
지원조건	없음
시행주체	영주시

사업명	차량관리
사업내용	○ 관용차량 공공요금 납부 및 정비(자동차세, 검사수수료, 환경개선부담금, 보험료) ○ 관용차량 유지비(유류대, 수리비) ○ 관용차량 신규 및 대체 구입
사업기간	2016년01월01일 ~ 2020년12월31일
지원형태	직접수행
지원조건	
시행주체	영주시

정책사업목표

국공유재산 및 청사관리의 효율적 운영

(1) 주요내용

- 국공유재산 및 청사관리의 효율적 운영 및 활용
- 국공유재산의 고부가가치화 및 효율적 관리
- 청사환경 개선 및 리모델링으로 효율적인 청사관리

(2) 성과지표 및 목표치 설정

< 성과지표별 목표치 설정 >

성과지표(단위)	지표 유형	가중치	실적 및 목표치					측정산식 또는 측정방법	자료수집 방법/출처	
			구분	'14	'15	'16	'17			'18
공유재산관리계획 수립(건)	핵심	100	목표	5	5	5	5	5	공유재산관리계획 수립건수	공유재산관리계획
			실적	5	5					

< 성과지표별 목표치 설정 근거 >

- 공유재산관리계획 수립
 - 전년도 실적유지

단위사업

청사관리

□ 목적 및 주요내용

○ 목적

- 청사 리모델링을 통한 근무환경개선으로 업무능률 향상 및 민원행정서비스 개선
- 읍면동 청사 신증축 및 리모델링으로 사무환경 개선 및 재정 효율성 증대

○ 주요내용

- 시청사 편의시설 설치 및 건물유지보수
- 관사의 효율적 관리 및 운영
- 읍면동 청사 신증축 및 리모델링

□ 관련 예산사업 내역

(단위:개, 백만원)

사업명	회계구분	'14결산	'15예산	'16예산	비고 (세부사업수)
청사관리	일반회계	2,376	621	3,493	3
분청관리		544	515	637	
관사관리		4	5	6	
읍면동 청사관리		1,828	100	2,850	

□ 관련 예산사업 개요

사업명	분청관리
사업내용	공공요금 및 제세, 시설장비유지비, 시청사 편의시설 설치 및 건물유지보수 공사
사업기간	2016년01월01일 ~ 2020년12월31일
지원형태	직접수행
지원조건	직접수행
시행주체	영주시

사업명	관사관리
사업내용	관사의 일반운영비 및 관사 건물의 유지비용 등
사업기간	2016년01월01일 ~ 2020년12월31일
지원형태	직접수행
지원조건	없음
시행주체	영주시

사업명	읍면동 청사관리
사업내용	읍면동 청사 신증축 및 리모델링, 부지매입, 기존 청사 철거 등
사업기간	2016년01월01일 ~ 2020년12월31일
지원형태	직접수행
지원조건	없음
시행주체	영주시

단위사업

국공유 재산관리

□ 목적 및 주요내용

○ 목적

- 국공유재산대부료 및 매각대금 증대를 통한 세입수입 확충
- 국공유재산의 효율적 관리 및 재산의 고부가가치 증대

○ 주요내용

- 공유재산 관리계획 수립
- 국공유재산의 효율적 관리 및 활용

□ 관련 예산사업 내역

(단위: 개, 백만원)

사업명	회계구분	'14결산	'15예산	'16예산	비고 (세부사업수)
국공유 재산관리	일반회계	22	31	47	1
국공유 재산관리		22	31	47	

□ 관련 예산사업 개요

사업명	국공유 재산관리
사업내용	○ 공유재산명칭 일원화사업 ○ 공유재산심의회 운영 ○ 공유재산 측량수수료, 감정평가수수료, 국유재산대부료
사업기간	2016년01월01일 ~ 2020년12월31일
지원형태	직접수행
지원조건	
시행주체	영주시

정책사업목표

시민이 만족하는 시민중심 민원행정 서비스 제공

(1) 주요내용

- 전문교육기관의 체계적이고 전문화된 친절교육 및 사후 평가실시로 친절문화 정착을 통한 대민서비스 제공
- 민원1회 방문을 통한 원스톱 민원서비스 제공
- 월요야간민원실 및 무인민원발급기 설치 운영으로 민원발급 편의 제공
- 쾌적하고 편리한 민원실 환경 조성
- 민원콜센터설치로 전문적이고 체계적인 민원상담 서비스 제공

(2) 성과지표 및 목표치 설정

< 성과지표별 목표치 설정 >

성과지표(단위)	지표 유형	가중치	실적 및 목표치					측정산식 또는 측정방법	자료수집 방법/출처	
			구분	'14	'15	'16	'17			'18
민원행정 서비스 제공(%)	핵심	100	목표	100	100	100	100	100	(민원처리건수/ 민원접수건수)*100	관련공문, 내부자료 등
			실적	100	100					

< 성과지표별 목표치 설정 근거 >

- 민원행정 서비스 제공
 - 민원접수건수 대비 처리 완료율

단위사업

민원행정서비스제공

□ 목적 및 주요내용

○ 목적

- 시민이 만족하는 민원행정서비스 제공

○ 주요내용

- 민원처리기간 1/2 단축을 통한 민원처리 만족도 제고
- 야간민원실 및 무인민원 발급기 운영을 통한 시민편의 증진
- 쾌적하고 편리한 민원실 환경 조성
- 공무원CS교육 및 사후 평가 실시로 공무원 친절마인드 향상을 통한 친절문화 정착
- 원스톱 민원 발급 서비스 제공

□ 관련 예산사업 내역

(단위: 개, 백만원)

사업명	회계구분	'14결산	'15예산	'16예산	비고 (세부사업수)
민원행정서비스제공	일반회계	97	139	249	6
민원행정일반		26	48	112	
민원도우미 운영		0	13	15	
제증명발급기 운영		27	34	82	
여권발급		6	7	3	
여권발급분소지원(국)		16	16	17	
가족관계등록사무지원(국)		22	21	19	

□ 관련 예산사업 개요

사업명	민원행정일반
사업내용	<ul style="list-style-type: none"> ○ 민원창구근무복 구입 ○ 각종 민원처리 서식 인쇄 ○ 민원안내 리후렛 제작 ○ 소규모 수선(민원전용) ○ 사무관리 <ul style="list-style-type: none"> - 민원처리담당 친절교육 : 년2회(정기) - 민원실 근무자 친절교육 : 수시 - 민원실 전시작품임차 : 월1회 - 기타 민원인용 사무기기 관리
사업기간	2016년01월01일 ~ 2020년12월31일
지원형태	직접수행
지원조건	직접수행
시행주체	영주시

사업명	민원도우미 운영
사업내용	방문민원인 부서 및 담당자별 안내
사업기간	2016년01월01일 ~ 2020년12월31일
지원형태	직접수행
지원조건	
시행주체	영주시

사업명	제증명발급기 운영
사업내용	통합및무인민원발급기 운영 : 12대
사업기간	2016년01월01일 ~ 2020년12월31일
지원형태	직접수행
지원조건	
시행주체	영주시

사업명	여권발급
사업내용	여권발급에 따른 전산작업 보조인부임 및 부대경비 지원
사업기간	2016년01월01일 ~ 2020년12월31일
지원형태	직접수행
지원조건	여권발급에 따른 전산작업 보조인부임 및 부대경비
시행주체	영주시

사업명	여권발급분소지원(국)
사업내용	여권업무 대행에 따른 여비 및 인부임 지원
사업기간	2016년01월01일 ~ 2020년12월31일
지원형태	직접수행
지원조건	여권업무 대행
시행주체	영주시

사업명	가족관계등록사무지원(국)
사업내용	가족관계등록사무 전산기기 유지비 및 가족관계등록 사무 지원여비
사업기간	2016년01월01일 ~ 2020년12월31일
지원형태	직접수행
지원조건	가족관계등록사무 대행
시행주체	영주시

정책사업목표

농지이용실태조사를 통한 효율적 농지관리

(1) 주요내용

- 농지취득·소유 및 이용에 관한 실태조사로 효율적 농지관리
- 불법농지전용 계도를 통한 농지이용의 내실화

(2) 성과지표 및 목표치 설정

< 성과지표별 목표치 설정 >

성과지표(단위)	지표 유형	가중치	실적 및 목표치					측정산식 또는 측정방법	자료수집 방법/출처
			구분	'14	'15	'16	'17		
농지이용실태조사 완료율(%)	핵심	100	목표	100	100	100	100	(조사완료농지/조사계획농지)*100	자체자료
			실적	100	100				

< 성과지표별 목표치 설정 근거 >

- 농지이용실태조사 완료율
 - 농지이용관리 지원사업비 집행내역 (읍면동별 조사원채용에 따른 사업비)

단위사업

효율적인 농지관리

□ 목적 및 주요내용

○ 목적

- 농업생산성 극대화 및 국토환경의 보존

○ 주요내용

- 농지 취득, 소유 및 이용에 관한 실태조사로 효율적 농지관리
- 불법농지전용 계도를 통한 농지이용의 내실화

□ 관련 예산사업 내역

(단위: 개, 백만원)

사업명	회계구분	'14결산	'15예산	'16예산	비고 (세부사업수)
효율적인 농지관리	일반회계	43	46	45	2
농지관리		11	13	13	
농지이용관리지원비 지원(국)		32	32	32	

□ 관련 예산사업 개요

사업명	농지관리
사업내용	불법농지전용단속 및 농지관리
사업기간	2016년01월01일 ~ 2020년12월31일
지원형태	직접수행
지원조건	실비보상금, 여비 등
시행주체	영주시

사업명	농지이용관리지원비 지원(국)
사업내용	농지이용실태조사, 농지원부조사등을 위한 현지조사보조원 채용경비 등 지원
사업기간	2016년01월01일 ~ 2020년12월31일
지원형태	직접수행
지원조건	보조 100%
시행주체	영주시

정책사업목표

문화기반 확대

(1) 주요내용

- 3대문화권 사업을 통한 관광자원 인프라 확충
 - 한국을 대표하고 선도할 수 있는 문화관광단지 조성
 - 한국문화테마파크조성사업, 문수관광지(무섬지리경관)조성사업을 통한 한국문화의 세계화·산업화 거점 지역으로 육성
- 문화예술단체 지원·육성
 - 지역문화예술단체에 대한 지원과 육성을 통한 지역문화의 저변 확대
 - 다양한 지역문화에 대한 지원을 통해 지역문화예술발전에 기여

(2) 성과지표 및 목표치 설정

< 성과지표별 목표치 설정 >

성과지표(단위)	지표 유형	가중치	실적 및 목표치					측정산식 또는 측정방법	자료수집 방법/출처
			구분	'14	'15	'16	'17		
문화예술지원(%)	핵심	100	목표	90	90	90	90	(행사개최수/행사개최계획건수)*100	당해연도 결산기준
			실적	90	90				

< 성과지표별 목표치 설정 근거 >

- 문화예술지원
 - 지역문화예술단체 문화예술활동 지원 건수

단위사업

문화시설관리

□ 목적 및 주요내용

○ 목적

- 영주시를 한국문화의 세계화·산업화 거점 지역으로 육성
- 3대문화권 사업을 통한 복합적 관광자원 활성화

○ 주요내용

- 한국문화테마파크 및 문수관광지(무성지리문화경관) 조성사업

□ 관련 예산사업 내역

(단위: 개, 백만원)

사업명	회계구분	'14결산	'15예산	'16예산	비고 (세부사업수)
문화시설관리	일반회계	14,404	3,966	15,253	3
한국문화테마파크 조성(국)		10,116	0	9,000	
무성지리문화경관조성(국)		1,771	3,143	6,143	
한국문화테마파크조성		2,517	823	110	

□ 관련 예산사업 개요

사업명	한국문화테마파크 조성(국)
사업내용	한문화센터, 한음악스튜디오, 전통숙박시설, 전통음식촌, 습지공원, 솟대마당, 마상무예장, 국궁장, 선비의길, 오감정원 등
사업기간	2010년01월01일 ~ 2017년12월31일
지원형태	직접수행
지원조건	
시행주체	영주시

사업명	무성지리문화경관조성(국)
사업내용	윤도박물관, 포토시아, 무성리버카페(민자), 지도가 있는광장, 탐방로, 전망테크, 야생화 정원, 이용후생원, 야외갤러리, 팔괘미로 숲 등
사업기간	2012년01월01일 ~ 2017년12월31일
지원형태	직접수행
지원조건	
시행주체	영주시

사업명	한국문화테마파크조성
사업내용	한문화센터, 한음악스튜디오, 전통인형극장, 전통숙박시설, 전통음식촌 등
사업기간	2010년01월01일 ~ 2017년12월31일
지원형태	직접수행
지원조건	
시행주체	영주시

단위사업

문화예술지원

□ 목적 및 주요내용

○ 목적

- 문화단체 및 행사의 적극적인 지원으로 시민문화욕구 충족
- 지역문화예술 창조를 위한 문화예술활동 지원
- 문화예술단체 지원·육성으로 문화예술의 저변 확대

○ 주요내용

- 각종 문화예술행사 및 단체 지원육성

□ 관련 예산사업 내역

(단위:개, 백만원)

사업명	회계구분	'14결산	'15예산	'16예산	비고 (세부사업수)
문화예술지원	일반회계	1,085	1,803	1,858	24
향토문화전승보전		138	127	112	
문화예술단체 및 행사지원		176	326	278	
문화예술산업육성 및 지원		6	8	9	
지방문화원육성		85	85	85	
지역문화사랑방운영(도)		10	15	15	
기초예술진흥 및 교육지원(국)		55	45	40	
향교문화전승보전(도)		8	8	22	
문화학교운영(도)		12	12	12	
충효교실운영(도)		5	5	5	
의상화엄사상 연구지원(도)		30	30	30	
통합문화이용권사업지원(국)		309	296	284	
회현선생 전국취호대회(도)		60	60	48	
경북선비아카데미운영(도)		42	39	41	
지방문화원사업활동지원		20	20	15	
읍면동풍물대회		17	15	15	
소백예술제		45	50	50	
소백문화제		53	50	50	
전국죽계백일장		14	12	12	
오페라제작지원(도)		0	600	450	
우리가락우리마당상설 공연(국)		0	0	200	
마을이야기박람회 지원		0	0	12	
영주아트센터조성사업		0	0	16	
경북북부권문화정보센터 문화홍보사업(도)		0	0	25	
회현안향선생승모제재현 행사(도)		0	0	32	

□ 관련 예산사업 개요

사업명	향토문화전승보전
사업내용	명륜학당 운영, 학술대회 개최, 지역전통문화 보존사업 등
사업기간	2016년01월01일 ~ 2020년12월31일
지원형태	민간보조
지원조건	
시행주체	영주시

사업명	문화예술단체 및 행사지원
사업내용	공예산업 육성 및 체험 지원, 경북북부권문화정보센터지원, 문화예술 활동지원 등
사업기간	2016년01월01일 ~ 2020년12월31일
지원형태	민간보조
지원조건	
시행주체	영주시

사업명	문화예술산업육성 및 지원
사업내용	유통관련업무 및 문화예술산업의 지원육성, 압수게임기 등 운반, 문화예술과 시책업무추진
사업기간	2016년01월01일 ~ 2020년12월31일
지원형태	직접수행
지원조건	
시행주체	영주시

사업명	지방문화원육성
사업내용	문화원 운영경비 지원
사업기간	2016년01월01일 ~ 2020년12월31일
지원형태	민간보조
지원조건	
시행주체	영주시

사업명	지역문화사랑방운영(도)
사업내용	지역문화활동(요가, 양재교실 등 문화체험프로그램 운영)
사업기간	2016년01월01일 ~ 2020년12월31일
지원형태	민간보조
지원조건	
시행주체	영주시

사업명	기초예술진흥 및 교육지원(국)
사업내용	국악분야 예술강사 지원사업
사업기간	2016년01월01일 ~ 2020년12월31일
지원형태	민간보조
지원조건	
시행주체	영주시

사업명	향교문화전승보전(도)
사업내용	향교 기로연 지원
사업기간	2016년01월01일 ~ 2020년12월31일
지원형태	민간보조
지원조건	
시행주체	영주시

사업명	문화학교운영(도)
사업내용	사군자실, 서예교실, 고전무용교실, 노래교실, 스포츠댄스교실, 문인화교실, 도예교실 등
사업기간	2016년01월01일 ~ 2020년12월31일
지원형태	민간보조
지원조건	
시행주체	영주시

사업명	총효교실운영(도)
사업내용	총효사상교육, 생활예절교육, 향토교육, 정신문화교육 등
사업기간	2016년01월01일 ~ 2020년12월31일
지원형태	민간보조
지원조건	
시행주체	영주시

사업명	의상화염사상 연구지원(도)
사업내용	의상화염사상 연구 지원
사업기간	2016년01월01일 ~ 2020년12월31일
지원형태	민간보조
지원조건	
시행주체	영주시

사업명	통합문화이용권사업지원(국)
사업내용	문화, 여행, 스포츠 관람의 향유기회 제공(카드사업, 기획사업)
사업기간	2016년01월01일 ~ 2020년12월31일
지원형태	자치단체보조
지원조건	
시행주체	영주시

사업명	회헌선생 전국취호대회(도)
사업내용	회헌선생 전국취호대회
사업기간	2016년01월01일 ~ 2020년12월31일
지원형태	직접수행
지원조건	
시행주체	영주시

사업명	경북선비아카데미운영(도)
사업내용	선비아카데미 교양과정 및 전문과정 운영
사업기간	2016년01월01일 ~ 2020년12월31일
지원형태	민간보조
지원조건	
시행주체	영주시

사업명	지방문화원사업활동지원
사업내용	○ 문화정보 인터넷 홈페이지 운영 ○ 문화기행, 교양강좌 운영, 문화예술강좌 ○ 영주학생 음악경연대회 등
사업기간	2016년01월01일 ~ 2020년12월31일
지원형태	민간보조
지원조건	
시행주체	영주시

사업명	읍면동풍물대회
사업내용	19개 읍면동 대항 풍물경연대회
사업기간	2016년01월01일 ~ 2020년12월31일
지원형태	직접수행
지원조건	
시행주체	영주시

사업명	소백예술제
사업내용	소백예술제(주관:한국예총 영주지회)
사업기간	2016년01월01일 ~ 2020년12월31일
지원형태	민간보조
지원조건	
시행주체	영주시

사업명	소백문화제
사업내용	소백문화제(주관:영주문화원)
사업기간	2016년01월01일 ~ 2020년12월31일
지원형태	민간보조
지원조건	
시행주체	영주시

사업명	전국죽계백일장
사업내용	학생 및 일반인 대상 글짓기 대회
사업기간	2016년01월01일 ~ 2020년12월31일
지원형태	민간보조
지원조건	
시행주체	영주시

사업명	오페라제작지원(도)
사업내용	우리나라 역사를 지탱해 온 정신문화의 뿌리인 유교철학과 선비정신을 문화예술로 승화 시민 오페라공연 지원
사업기간	2015년01월01일 ~ 2016년12월31일
지원형태	민간보조
지원조건	
시행주체	영주시

사업명	우리가락우리마당상설공연(국)
사업내용	국악공연
사업기간	2015년07월01일 ~ 2016년12월31일
지원형태	민간보조
지원조건	
시행주체	영주시

사업명	마을이야기박람회 지원
사업내용	○ 경북 마을을 테마로 한 관광상품을 개발 ○ 경북 마을의 체험관광, 지역특산물 마케팅 등을 통해 지역경제 활성화에 기여
사업기간	2016년01월01일 ~ 2020년12월31일
지원형태	직접수행
지원조건	
시행주체	영주시

사업명	영주아트센터조성사업
사업내용	영주아트센터조성사업
사업기간	2016년01월01일 ~ 2020년12월31일
지원형태	민간자본
지원조건	
시행주체	영주시

사업명	경북북부권문화정보센터문화홍보사업(도)
사업내용	지역축제 등 문화예술행사 및 지역문화 홍보, 찾아가는 작은 음악회 등 각종 문화행사개최
사업기간	2016년01월01일 ~ 2020년12월31일
지원형태	직접수행
지원조건	
시행주체	영주시

사업명	회현안향선생송모제재현행사(도)
사업내용	회현안향선생 송모제 재현행사
사업기간	2011년01월01일 ~ 2020년12월31일
지원형태	민간보조
지원조건	
시행주체	영주시

정책사업목표

문화유산의 체계적 보존·관리

(1) 주요내용

- 문화재보존 및 상시관리
 - 문화재 원형보존 및 정비사업 추진
 - 문화재보호활동 강화 및 문화재 보존·관리
- 유형문화재 관리
 - 소중한 유형문화재의 원형 보존 및 정비

(2) 성과지표 및 목표치 설정

< 성과지표별 목표치 설정 >

성과지표(단위)	지표 유형	가중치	실적 및 목표치					측정산식 또는 측정방법	자료수집 방법/출처	
			구분	'14	'15	'16	'17			'18
문화재보존 및 보수정비실적(%)	핵심	100	목표	95	95	95	95	95	(보수건수/보수 계획건수)*100 (단위:%)	당해연도 결산기준
			실적	95	95					

< 성과지표별 목표치 설정 근거 >

- 문화재보존 및 보수정비실적
 - 문화재보존 및 보수정비 실적

단위사업

유형문화재관리

□ 목적 및 주요내용

○ 목적

- 소중한 유형문화재의 원형 보존 및 정비
- 문화재 관광자원화를 통한 지역경제 활성화에 기여

○ 주요내용

- 천연기념물 보호 및 관리, 문화재 주변환경정비, 비지정문화재 보존 등

□ 관련 예산사업 내역

(단위:개, 백만원)

사업명	회계구분	'14결산	'15예산	'16예산	비고 (세부사업수)
유형문화재관리	일반회계	6,711	20,419	21,771	14
문화재 보존 및 보수정비		1,233	678	1,278	
비지정문화재 보존 및 보수정비		326	200	200	
도지정문화재보수사업(도)		560	1,000	1,229	
국가지정문화재보수(국)		2,503	1,646	347	
전통사찰보존정비사업(국)		200	120	114	
중요목조문화재 감시인력배치(국)		252	420	20	
문화재재난방지시스템 구축(국)		699	227	14	
천연기념물사업(국)		3	4	68	
전통사찰방재시스템 구축(국)		438	224	114	
살아숨쉬는서원향교사업(국)		100	100	90	
세계유산잠정목록연구 지원(국)		11	0	20	
전통문화체험단지조성(수자원공사 부담)		386	15,800	17,168	
전통사찰 방재시스템 유지보수(국)		0	0	14	
문화재돌봄 특별관리비 지원사업(국)		0	0	68	

□ 관련 예산사업 개요

사업명	문화재 보존 및 보수정비
사업내용	○ 문화재 보수, 문화재 시설 유지, 문화재지정 연구용역 ○ 문화재환경정비, 문화사업(홍유한선생 관광자원화사업) 토지매입 등
사업기간	2016년01월01일 ~ 2020년12월31일
지원형태	직접수행
지원조건	
시행주체	영주시

사업명	비지정문화재 보존 및 보수정비
사업내용	비지정문화재 보수
사업기간	2016년01월01일 ~ 2020년12월31일
지원형태	직접수행
지원조건	
시행주체	영주시

사업명	도지정문화재보수사업(도)
사업내용	도지정문화재의 보수(46 개소)
사업기간	2016년01월01일 ~ 2020년12월31일
지원형태	직접수행
지원조건	
시행주체	영주시

사업명	국가지정문화재보수(국)
사업내용	국가지정문화재(41개소) 보수
사업기간	2016년01월01일 ~ 2020년12월31일
지원형태	직접수행
지원조건	
시행주체	영주시

사업명	전통사찰보존정비사업(국)
사업내용	전통사찰 유지보수
사업기간	2016년01월01일 ~ 2020년12월31일
지원형태	직접수행
지원조건	
시행주체	영주시

사업명	중요목조문화재 감시인력배치(국)
사업내용	중요목조문화재 감시
사업기간	2016년01월01일 ~ 2020년12월31일
지원형태	직접수행
지원조건	
시행주체	영주시

사업명	문화재재난방지시스템구축(국)
사업내용	방화관리 용역 및 cctv설치
사업기간	2016년01월01일 ~ 2020년12월31일
지원형태	민간보조
지원조건	
시행주체	영주시

사업명	천연기념물사업(국)
사업내용	정월대보름 동제 지원
사업기간	2016년01월01일 ~ 2020년12월31일
지원형태	민간보조
지원조건	
시행주체	영주시

사업명	전통사찰방재시스템 구축(국)
사업내용	전통사찰 방재시스템 구축사업
사업기간	2016년01월01일 ~ 2020년12월31일
지원형태	민간보조
지원조건	
시행주체	영주시

사업명	살아숨쉬는서원향교사업(국)
사업내용	서원에 대한 이론 교육, 전통문화 및 숙박프로그램 운영 등
사업기간	2016년01월01일 ~ 2020년12월31일
지원형태	민간보조
지원조건	
시행주체	영주시

사업명	세계유산잠정목록연구지원(국)
사업내용	세계유산 잠정목록 연구지원
사업기간	2016년01월01일 ~ 2020년12월31일
지원형태	직접수행
지원조건	
시행주체	영주시

사업명	전통문화체험단지조성(수자원공사 부담)
사업내용	체험단지조성, 문화재 이전 복원(17동), 사료관, 부대시설 등
사업기간	2011년01월01일 ~ 2016년12월31일
지원형태	직접수행
지원조건	
시행주체	영주시

사업명	전통사찰 방재시스템 유지보수(국)
사업내용	전통사찰 방재시스템 유지보수
사업기간	2016년01월01일 ~ 2020년12월31일
지원형태	직접수행
지원조건	
시행주체	영주시

사업명	문화재돌봄특별관리비지원사업(국)
사업내용	문화재에 대한 모니터링, 경미보수 시행 및 문화재에 대한 청소, 예초 등 일상관리 수행
사업기간	2016년01월01일 ~ 2020년12월31일
지원형태	지접수행
지원조건	
시행주체	영주시

단위사업

무형문화재관리

□ 목적 및 주요내용

○ 목적

- 무형유산의 보존·전승 기반 강화 및 무형문화유산 보호

○ 주요내용

- 무형문화재 전승자 및 공개행사비 지원

□ 관련 예산사업 내역

(단위: 개, 백만원)

사업명	회계구분	'14결산	'15예산	'16예산	비고 (세부사업수)
무형문화재관리	일반회계	77	71	62	3
무형문화재보유자등지원(도)		5	5	5	
무형문화재공개행사(도)		8	2	2	
초군청민속행사지원(도)		64	64	55	

□ 관련 예산사업 개요

사업명	무형문화재보유자등지원(도)
사업내용	도 무형문화재 보유자 및 전수장학생 전승지원금
사업기간	2016년01월01일 ~ 2020년12월31일
지원형태	직접수행
지원조건	보유자 및 전수장학생
시행주체	영주시

사업명	무형문화재공개행사(도)
사업내용	행사비 지원 등
사업기간	2016년01월01일 ~ 2020년12월31일
지원형태	직접수행
지원조건	
시행주체	영주시

사업명	초군청민속행사지원(도)
사업내용	순흥초군청 민속행사(초군청 민속행사, 양대성황제 전승보전 등)
사업기간	2016년01월01일 ~ 2020년12월31일
지원형태	민간보조
지원조건	
시행주체	영주시

정책사업목표

유교문화권관광개발사업을 통한 관광기반 구축

(1) 주요내용

- 관광자원 인프라 확충
 - 경북 북부지역 유교문화자원 개발로 국·내외 관광객 유치 및 지역경제 활성화

(2) 성과지표 및 목표치 설정

< 성과지표별 목표치 설정 >

성과지표(단위)	지표 유형	가중치	실적 및 목표치					측정산식 또는 측정방법	자료수집 방법/출처
			구분	'14	'15	'16	'17		
삼판서고택 유지관리(%)	핵심	100	목표	90	90	90	90	(지원실적/지원계획)*100 (단위 : %)	관련공문, 내부자료 등
			실적	90	90				

< 성과지표별 목표치 설정 근거 >

- 삼판서고택 유지관리
 - 삼판서고택 유지관리 실적

단위사업

관광자원개발

□ 목적 및 주요내용

○ 목적

- 유교문화권관광개발사업을 통한 관광자원화

○ 주요내용

- 경북 북부지역 유교문화자원 개발로 국·내외 관광객 유치 및 지역경제 활성화

□ 관련 예산사업 내역

(단위:개, 백만원)

사업명	회계구분	'14결산	'15예산	'16예산	비고 (세부사업수)
관광자원개발	일반회계	122	83	17	1
문화유산보존관리		122	83	17	

□ 관련 예산사업 개요

사업명	문화유산보존관리
사업내용	삼판서고택 유지관리 등
사업기간	2016년01월01일 ~ 2020년12월31일
지원형태	직접수행
지원조건	
시행주체	영주시

(1) 주요내용

- 관광홍보 및 마케팅, 관광상품개발, 관광기념품공모전개최
- 관광교역전 및 박람회 참가
- 관광객환영행사지원
- 문화관광해설사 활용사업
- 중부내륙중심권 관광상품개발 및 공동마케팅, 도시군협의체간 협력사업추진
- 시티투어버스 운행

(2) 성과지표 및 목표치 설정

< 성과지표별 목표치 설정 >

성과지표(단위)	지표 유형	가중치	실적 및 목표치					측정산식 또는 측정방법	자료수집 방법/출처	
			구분	'14	'15	'16	'17			'18
관광홍보 및 마케팅 (만명)	핵심	60	목표	170	172	180	190	200	주요관광지점 유료관광객 수 (통계수치)	주요관광지 유료관광객 수
			실적	172	172					
관광상품개발운영(회)	일반	40	목표	10	10	10	10	10	관광상품 개발수 및 여행상품운영실적	주요관광 상품운영 정책
			실적	10	10					

< 성과지표별 목표치 설정 근거 >

- 관광홍보및마케팅
 - 최근 3년간 실적
- 관광상품개발운영
 - 최근 3년간 실적

단위사업

관광홍보 및 상품개발

□ 목적 및 주요내용

○ 목적

- 다양한 관광상품 개발과 홍보로 국내외 관광객 유치를 통해 지역경제 활성화 및 관광영주 이미지 제고

○ 주요내용

- 관광관련 홍보물, 책자, 기념품 제작
- 대도시지역 관광자원 홍보 광고 및 문화관광해설사를 통한 전문적인 관광자원 홍보
- 다양한 관광상품 개발 및 관광객 환영 행사 지원

□ 관련 예산사업 내역

(단위:개, 백만원)

사업명	회계구분	'14결산	'15예산	'16예산	비고 (세부사업수)
관광홍보 및 상품개발	일반회계	1,246	1,233	1,394	9
관광홍보 및 마케팅		575	633	709	
관광상품 개발		145	162	154	
문화관광해설사 활용사업(국)		331	326	288	
중부내륙중심권 관광상품 개발 및 공동마케팅		50	50	50	
도시군협의체간 협력사업 추진(도)		24	24	24	
관광안내체계구축지원 (국)		86	0	40	
문화관광해설사 환경개선사업(국)		10	12	23	
관광홍보역량강화		10	7	76	
관광객환영행사지원		15	20	30	

□ 관련 예산사업 개요

사업명	관광홍보 및 마케팅
사업내용	관광홍보물 제작, 전시전 및 관광전 참가, 광고매체를 활용한 다양한 홍보활동 전개, 관광안내표지판 설치 및 정비 등
사업기간	2016년01월01일 ~ 2020년12월31일
지원형태	직접수행
지원조건	
시행주체	영주시

사업명	관광상품 개발
사업내용	관광코스개발, 관광기념품 제작, 국내 관광관련단체 팸투어 실시, 열차관광객 차량비지원, 대학생 전통문화 탐방단 운영 등
사업기간	2016년01월01일 ~ 2020년12월31일
지원형태	직접수행
지원조건	
시행주체	영주시

사업명	문화관광해설사 활용사업(국)
사업내용	문화관광해설사 배치심사위원회 수당 및 활동실비(일비) 보상
사업기간	2016년01월01일 ~ 2020년12월31일
지원형태	직접수행
지원조건	
시행주체	영주시

사업명	중부내륙중심권 관광상품개발 및 공동마케팅
사업내용	<ul style="list-style-type: none"> - 중부내륙기행 패키지 상품개발 - 홍보물제작 - 국내 및 해외마케팅 홍보 - 관광안내 서비스 시스템 구축
사업기간	2016년01월01일 ~ 2020년12월31일
지원형태	직접수행
지원조건	
시행주체	영주시

사업명	도시군협의체간 협력사업 추진(도)
사업내용	경북북부권관광진흥협의회 공동홍보 지원
사업기간	2016년01월01일 ~ 2020년12월31일
지원형태	직접수행
지원조건	
시행주체	영주시

사업명	관광안내체계구축지원(국)
사업내용	다국어 관광안내지도 제작 및 종합관광안내판정비
사업기간	2016년01월01일 ~ 2020년12월31일
지원형태	직접수행
지원조건	
시행주체	영주시

사업명	문화관광해설사 환경개선사업(국)
사업내용	문화관광해설사 단체복구입 지원 및 상해 보험료 지원
사업기간	2016년01월01일 ~ 2020년12월31일
지원형태	직접수행
지원조건	
시행주체	영주시

사업명	관광홍보역량강화
사업내용	우수관광 사례 연구 및 벤치마킹
사업기간	2016년01월01일 ~ 2020년12월31일
지원형태	직접수행
지원조건	
시행주체	영주시

사업명	관광객환영행사지원
사업내용	7080공연, 관광객 참여 노래 및 장기자랑
사업기간	2016년01월01일 ~ 2020년12월31일
지원형태	직접수행
지원조건	
시행주체	영주시

(1) 주요내용

- 관광지개발사업추진 : 부석사관광지조성사업추진
- 생태녹색관광자원개발 : 생태관광10대모델개발사업, 소백산자락길탐방로조성사업
- 테마관광자원관리 : 백두대간예술제개최지원
- 관광인프라 조성사업 : 관광객 편의지원, 이몽룡영주유적지관리자원개발, 영주녹색관광정거장조성사업

(2) 성과지표 및 목표치 설정

< 성과지표별 목표치 설정 >

성과지표(단위)	지표 유형	가중치	실적 및 목표치					측정산식 또는 측정방법	자료수집 방법/출처	
			구분	'14	'15	'16	'17			'18
관광인프라조성(%)	핵심	30	목표	100	100	100	100	100	사업비 집행실적	사업비 집행률
			실적	100	100					
관광지개발(%)	핵심	30	목표	100	100	100	100	100	사업비 집행실적	사업비 집행률
			실적	100	100					
생태녹색관광자원개발(%)	일반	20	목표	100	100	100	100	100	사업비 집행실적	사업비 집행률
			실적	100	100					
테마관광자원관리(%)	일반	20	목표	100	100	100	100	100	사업비 집행실적	사업비 집행률
			실적	100	100					

< 성과지표별 목표치 설정 근거 >

- 관광인프라조성
 - 사업비 집행률
- 관광지개발
 - 사업비 집행률
- 생태녹색관광자원개발
 - 사업비 집행률
- 테마관광자원관리
 - 사업비 집행률

단위사업

테마관광자원관리

□ 목적 및 주요내용

○ 목적

- 백두대간의 뛰어난 산수경관과 특징적인 생활문화를 함께 누릴 수 있는 소박하지만 지역색 있는 예술제를 운영
- 경북의 산수문화권을 예술벨트화하여 문화관광자원으로 활용

○ 주요내용

- 백두대간 예술제 개· 폐막식(공동)/ 5월예정
- 시군별 예술주간 운영 : 전시·공연·체험프로그램

□ 관련 예산사업 내역

(단위:개, 백만원)

사업명	회계구분	'14결산	'15예산	'16예산	비고 (세부사업수)
테마관광자원관리	일반회계	40	0	144	2
전통한옥개보수 및 편의시설설치(국)		0	0	64	
테마체험관광자원 개발사업(도)		40	0	80	

□ 관련 예산사업 개요

사업명	전통한옥개보수 및 편의시설설치(국)
사업내용	전통한옥개보수 및 편의시설 설치
사업기간	2016년01월01일 ~ 2020년12월31일
지원형태	민간보조
지원조건	한옥체험업으로 지정되었거나, 지정예정인 개별 한옥
시행주체	영주시

사업명	테마체험관광자원개발사업(도)
사업내용	와인을 이용한 체험프로그램 운영
사업기간	2016년01월01일 ~ 2020년12월31일
지원형태	직접수행
지원조건	
시행주체	영주시

단위사업

생태녹색관광자원개발

□ 목적 및 주요내용

○ 목적

- 소백산을 중심으로 다양한 생태자원과 연계한 생태관광 활성화
- 소백산자락길 생태자원의 효율적 개발로 힐링관광 기반 조성

○ 주요내용

- 소백산자락길을 중심으로 다양한 생태관광자원을 연계한 생태관광 활성화
- 환경보전 및 생태관광 해설사 양성, 지역주민의 적극적인 참여, 지속가능한 생태 관광지 조성
- 차별화된 생태 체험과 생태 교육공간으로 활용하기 위한 사업모델을 제시함으로써 지역경제 활성화에 기여

□ 관련 예산사업 내역

(단위:개, 백만원)

사업명	회계구분	'14결산	'15예산	'16예산	비고 (세부사업수)
생태녹색관광자원개발	일반회계	99	81	23	2
생태관광10대모델개발사업		1	1	1	
소백산자락길 탐방로 조성사업		98	80	22	

□ 관련 예산사업 개요

사업명	생태관광10대모델개발사업
사업내용	탐방로정비 및 개설, 교량설치, 휴게 및 편의시설설치, 종합안내판 설치 등
사업기간	2016년01월01일 ~ 2020년12월31일
지원형태	직접수행
지원조건	
시행주체	영주시

사업명	소백산자락길 탐방로 조성사업
사업내용	소백산 자락길 걷기 및 소개 생태관광의 이해 소백산 자락길 걷기 체험 연중투어
사업기간	2016년01월01일 ~ 2020년12월31일
지원형태	직접수행
지원조건	
시행주체	영주시

단위사업

관광지개발

□ 목적 및 주요내용

○ 목적

- 우리시의 대표적인 관광자원인 부석사지구를 관광지로 지정·개발하여 지역문화 및 관광활동의 거점지역으로 개발 관광활성화 유도
- 부석사 세계문화유산 등재에 따른 기본 인프라 및 보완시설 개발

○ 주요내용

- 1단계(기반시설) 53억원 : 2015 ~ 2016년
 - 도로, 상·하수도 등 기반시설 : 28억원(토지매입비 25억원)
- 2단계(휴양문화시설) 114억원 : 2017년 ~ 2018년
 - 광장, 야외공연장, 잔디마당, 연못휴게지, 이야기길 등 : 77억원(토지매입비 37억원)
- 3단계(기타부대공사) 38억원 : 2018년 ~
 - 전기, 통신공사 : 5억원(토지매입비 33억원)

□ 관련 예산사업 내역

(단위:개, 백만원)

사업명	회계구분	'14결산	'15예산	'16예산	비고 (세부사업수)
관광지개발	일반회계	0	1,600	3,000	2
부석사관광지개발(국)		0	600	2,000	
부석사관광지조성		0	1,000	1,000	

□ 관련 예산사업 개요

사업명	부석사관광지개발(국)
사업내용	도로포장, 상·하수도설치, 우수처리시설, 주차장관리소, 상가, 진입광장, 배흘림광장, 야외공연장, 연못휴게지, 의상대사 스토리원, 화엄림, 부석사이야기길 등
사업기간	2016년01월01일 ~ 2020년12월31일
지원형태	자치단체보조
지원조건	
시행주체	영주시

사업명	부석사관광지조성
사업내용	- 도로포장, 상·하수도 설치, 우수처리시설, 주차장, 관리소, 상가, 진입광장 - 배흘림광장, 야외공연장, 연못 휴게지, 의상대사 스토리원, 부석사 이야기길 등
사업기간	2016년01월01일 ~ 2020년12월31일
지원형태	
지원조건	- 관광자원개발사업 국고보조금 지원지침 제4조에 따라 사전행정절차 (투융자심사, 공유재산관리계획 등) 이행 후 국도비 지원 가능
시행주체	영주시

단위사업

관광인프라조성

□ 목적 및 주요내용

○ 목적

- 관광안내표지판 설치 및 정비로 관광객 편의 제공
- 영주시를 가로지르는 낙동강과 영주시 주요 관광자원을 연계한 Y자형 바이크문화탐방로 주요 지점에 관광자원과의 연계성 제고
- 춘향전 이몽룡의 실존 인물이며 조선시대 대표 청백리 성이성(成以性)” 관련 영주유적과 묘역을 정비하여 관광자원으로 개발

○ 주요내용

- 관광안내표지판 설치 및 정비
- 영주녹색관광정거장 조성사업
 - 녹색에너지 상징벽(친환경 에너지에 대한 상징벽)
 - 바람개비 동산(바람개비 조형물을 설치한 잔디동산)
 - 녹색건강 마당(방문객을 위한 체육시설) 등
- 이몽룡영주유적지관광자원개발
 - 2015년 : 계서정(목조기와 20㎡) 정비 및 주변정비
 - 2016년 : 탐방로 조성(2km, 계서정~성이성묘 돌레길)

□ 관련 예산사업 내역

(단위:개, 백만원)

사업명	회계구분	'14결산	'15예산	'16예산	비고 (세부사업수)
관광인프라조성	일반회계	0	918	1,609	4
관광객 편의지원		0	10	100	
이몽룡영주유적지관광 자원개발(국)		0	400	500	
영주녹색관광정거장(국)		0	300	800	
소백산행복생활권사업 (국)		0	208	209	

□ 관련 예산사업 개요

사업명	관광객 편의지원
사업내용	무섬마을, 선비촌, 소수서원, 부석사, 소백산입구 2곳에 먼지털이 설치
사업기간	2016년01월01일 ~ 2020년12월31일
지원형태	직접수행
지원조건	시비
시행주체	영주시

사업명	이몽룡영주유적지관광자원개발(국)
사업내용	계서정(목조기와 20㎡) 정비 및 주변정비 주차장 조성및 조경(2,000㎡) 탐방로 조성(2KM, 계서정~성이성묘 둘레길)
사업기간	2015년01월01일 ~ 2016년12월31일
지원형태	자치단체보조
지원조건	직접수행
시행주체	영주시

사업명	영주녹색관광정거장(국)
사업내용	영주녹색관광정거장
사업기간	2015년01월01일 ~ 2018년12월31일
지원형태	자치단체보조
지원조건	직접수행
시행주체	영주시

사업명	소백산행복생활권사업(국)
사업내용	백두대간 영서 에코힐링벨트화사업
사업기간	2015년01월01일 ~ 2016년12월31일
지원형태	
지원조건	직접수행
시행주체	영주시

(1) 주요내용

- 영주한국선비문화축제
- 영주풍기인삼축제
- 블루스뮤직페스티벌
- 무성외나무다리축제
- 세계유교문화축전
- 영주소백산철쭉제
- 죽령옛길걷기
- 영주선비유지컬상설공연
- 축제행사 홍보

(2) 성과지표 및 목표치 설정

< 성과지표별 목표치 설정 >

성과지표(단위)	지표 유형	가중치	실적 및 목표치					측정산식 또는 측정방법	자료수집 방법/출처	
			구분	'14	'15	'16	'17			'18
영주풍기인삼축제 관광객유치실적(천명)	핵심	40	목표	250	250	250	250	250	축제기간 중 관광객 유치실적	축제기간 중 관광객 유치실적
			실적	290	250					
영주한국선비문화축제 관광객유치실적(천명)	핵심	30	목표	100	70	70	70	70	축제기간 중 관광객 유치실적	축제기간 중 관광객 유치실적
			실적	70	70					
영주소백산철쭉제 관광객유치실적(천명)	일반	20	목표	55	55	55	55	55	축제기간 중 관광객 유치실적	축제기간 중 관광객 유치실적
			실적	55	55					
영주무성외나무다리축제 관광객유치실적(천명)	일반	10	목표	65	65	65	65	65	축제기간 중 관광객 유치실적	축제기간 중 관광객 유치실적
			실적	65	65					

< 성과지표별 목표치 설정 근거 >

- 영주풍기인삼축제
 - 축제기간 중 관광객 유치실적
- 영주한국선비문화축제
 - 축제기간 중 관광객 유치실적
- 영주소백산철쭉제
 - 축제기간 중 관광객 유치실적
- 영주무성외나무다리축제
 - 축제기간 중 관광객 유치실적

단위사업

지역축제 육성 및 홍보

□ 목적 및 주요내용

○ 목적

- 차별화된 축제 및 문화행사를 통한 문화·관광 영주이미지 제고
- 축제 활성화로 관광객 유치 증대 및 지역경제 활성화

○ 주요내용

- 영주한국선비문화축제
- 영주소백산철쭉제
- 영주풍기인삼축제
- 영주우성외나무다리축제
- 세계유교문화축전지원
- 영주선비유지컬상설공연
- 죽령옛길걷기지원

□ 관련 예산사업 내역

(단위:개, 백만원)

사업명	회계구분	'14결산	'15예산	'16예산	비고 (세부사업수)
지역축제 육성 및 홍보	일반회계	225	366	413	4
축제행사 홍보		25	36	33	
세계유교문화축전지원		200	230	230	
영주선비유지컬상설공연		0	100	100	
영주문화관광재단 설립 운영		0	0	50	

□ 관련 예산사업 개요

사업명	축제행사 홍보
사업내용	축제관련 홍보자료 제작, 축제 기획 홍보, 3개시군(영주,안동,봉화) 축제 공동홍보물 제작, 축제 및 관광 홍보 행사 도우미 보상실비
사업기간	2016년01월01일 ~ 2020년12월31일
지원형태	직접수행
지원조건	
시행주체	영주시

사업명	세계유교문화축전지원
사업내용	정도전 기념 문화 콘텐츠(유지컬, 기념음악회, 학술포럼) 등
사업기간	2016년01월01일 ~ 2020년12월31일
지원형태	민간보조
지원조건	「영주시보조금관리조례」
시행주체	영주시

사업명	영주선비유지컬상설공연
사업내용	안향, 정도전 뮤지컬 공연
사업기간	2016년01월01일 ~ 2020년12월31일
지원형태	민간보조
지원조건	시비
시행주체	영주시

사업명	영주문화관광재단 설립 운영
사업내용	문화예술.공연사업 힐링 관광 활성화 사업 시 각종축제 종합계획 수립 및 집행
사업기간	2016년01월01일 ~ 2020년12월31일
지원형태	출연(출자)
지원조건	
시행주체	영주시

정책사업목표

친절서비스 및 위생환경 개선을 통한 관광수용태세 확립

(1) 주요내용

- 식품위생업소 관리 : 위생업소관리및지원, 식중독예방사업, 식품안전감시 및 대응태세 구축, 모범음식점관리, 어린이먹을거리안전강화, 나트륨저감화사업, 위해식품판매차단
- 공중위생업소 관리 : 우수공중위생업소관리지원, 공중위생업소 관리 및 지원

(2) 성과지표 및 목표치 설정

< 성과지표별 목표치 설정 >

성과지표(단위)	지표 유형	가중치	실적 및 목표치					측정산식 또는 측정방법	자료수집 방법/출처	
			구분	'14	'15	'16	'17			'18
위생업소민원처리(건)	일반	30	목표	1,100	1,100	1,100	1,100	1,100	민원처리건수	새울
			실적	1,100	1,100					
위생업소지도점검(건)	핵심	50	목표	3,000	3,000	3,000	3,000	3,000	지도점검건수	새울
			실적	3,000	3,000					
모범음식점관리(개소)	일반	10	목표	60	60	60	60	60	모범음식점지정 개소수	새울
			실적	60	60					
우수공중위생업소관리(건)	일반	10	목표	219	219	219	219	219	등급평가실시건수	온나라
			실적	219	219					

< 성과지표별 목표치 설정 근거 >

- 위생업소민원처리
 - 민원처리건수
- 위생업소지도점검
 - 지도점검건수
- 모범음식점관리
 - 모범음식점 지정개소
- 우수공중위생업소관리(건)
 - 등급평가실시건수

□ 목적 및 주요내용

○ 목적

- 식품위생업소 지도점검 및 부정불량식품 유통근절을 통하여 안전하고 위생적인 식품을 공급하여 건강한 지역사회를 구현하기 위함

○ 주요내용

- 위생업소관리 및 지원
- 식중독예방사업
- 식품안전감시 및 대응테세 구축
- 모범음식점 관리
- 어린이먹을거리안전강화
- 경상북도 시.군대표음식육성지원
- 나트륨저감화사업
- 위해식품판매차단

□ 관련 예산사업 내역

(단위:개, 백만원)

사업명	회계구분	'14결산	'15예산	'16예산	비고 (세부사업수)
식품위생업소 관리	일반회계	245	407	454	9
위생업소관리및지원		74	97	114	
식중독예방사업(도)		6	6	6	
식품안전감시 및 대응 (국)		5	5	5	
모범음식점관리(도)		10	11	3	
어린이먹을거리안전강화 (국)		148	278	310	
어린이기호식품관리(도)		2	6	5	
나트륨저감화사업(도)		0	4	4	
음식점육성(도)		0	0	3	
건강기능식품관리(국)		0	0	4	

□ 관련 예산사업 개요

사업명	위생업소관리및지원
사업내용	모범업소 쓰레기봉투 및 상수도 감면료 지원, 위생업소 위생용품구입지원, 부정불량식품 등 신고자 보상금, 국민다소비식품수거 보상금, 소비자 식품위생감시원 수당, 위생업소 친절교육 강사수당 지급 등
사업기간	2016년01월01일 ~ 2020년12월31일
지원형태	직접수행
지원조건	○ 영업신고 후 6개월 경과업소 중 전체업소의 5% 범위내 지정 운영(모범음식점) ○ 상,하수도료 30%감면, 쓰레기봉투지원, 1년간 위생업소 지도 점검 면제 등 ○ 우수업소(모범음식점)를 선정하여 홍보물 등 기타지원
시행주체	영주시

사업명	식중독예방사업(도)
사업내용	○ 식중독예방진단서비스사업 참여업체지원 ○ 식중독지수 알림 전광판 설치지원
사업기간	2016년01월01일 ~ 2020년12월31일
지원형태	직접수행
지원조건	
시행주체	영주시

사업명	식품안전감시 및 대응(국)
사업내용	국민다소비식품 수거검사를 통한 식품안전관리
사업기간	2016년01월01일 ~ 2020년12월31일
지원형태	직접수행
지원조건	식품수거비용 및 감사의뢰 출장여비
시행주체	영주시

사업명	모범음식점관리(도)
사업내용	○ 위생용품구입지원(살균수저통, 진공포장기 등)
사업기간	2016년01월01일 ~ 2020년12월31일
지원형태	직접수행
지원조건	모범음식점 및 으뜸음식점
시행주체	영주시

사업명	어린이먹을거리안전강화(국)
사업내용	어린이식품안전 보호구역 전담관리 활동
사업기간	2016년01월01일 ~ 2020년12월31일
지원형태	직접수행
지원조건	
시행주체	영주시

사업명	어린이기호식품관리(도)
사업내용	어린이기호식품우수판매업소지원
사업기간	2016년01월01일 ~ 2020년12월31일
지원형태	직접수행
지원조건	
시행주체	영주시

사업명	나트륨저감화사업(도)
사업내용	나트륨저감화 급식소에 대한 홍보사업비 지원
사업기간	2016년01월01일 ~ 2020년12월31일
지원형태	직접수행
지원조건	
시행주체	영주시

사업명	으뜸음식점육성(도)
사업내용	으뜸음식점 위생용품 구입비 지원
사업기간	2016년01월01일 ~ 2020년12월31일
지원형태	직접수행
지원조건	으뜸음식점
시행주체	영주시

사업명	건강기능식품관리(국)
사업내용	건강기능식품검체수거비
사업기간	2016년01월01일 ~ 2020년12월31일
지원형태	직접수행
지원조건	식품수거비용 및 출장여비
시행주체	영주시

단위사업

공중위생업소 관리

□ 목적 및 주요내용

○ 목적

- 공중위생업소 관리 및 지도점검을 통하여 위생적이며 건전한 영업풍토 조성

○ 주요내용

- 공중위생업소 등급평가 및 지원
- 공중위생업소 관리 및 지원

□ 관련 예산사업 내역

(단위:개, 백만원)

사업명	회계구분	'14결산	'15예산	'16예산	비고 (세부사업수)
공중위생업소 관리	일반회계	5	5	4	1
우수공중위생업소관리 지원(도)		5	5	4	

□ 관련 예산사업 개요

사업명	우수공중위생업소관리지원(도)
사업내용	우수 공중위생업소 관리 지원 (우수업소 표지판 제작 및 홍보물 제작)
사업기간	2016년01월01일 ~ 2020년12월31일
지원형태	직접수행
지원조건	
시행주체	영주시

정책사업목표

국민운동단체 육성·지원 및 21c 새마을운동 전개

(1) 주요내용

- 국민운동단체 육성, 지원
 - 새마을지도자 등 단체회원 중앙연수원 교육 및 대학교육 등
 - 새마을회관 유지보수 지원 등
 - 새마을, 바르게 단체 사업 및 행사 등 지원
 - 국민운동단체 회원 선진지 견학
 - 새마을운동 활성화를 위한 운영지원
- 21C 새마을운동 전개
 - 새마을운동 세계화사업 등

(2) 성과지표 및 목표치 설정

< 성과지표별 목표치 설정 >

성과지표(단위)	지표 유형	가중치	실적 및 목표치					측정산식 또는 측정방법	자료수집 방법/출처
			구분	'14	'15	'16	'17		
국민운동단체 육성(%)	핵심	100	목표	85	89	89	89	(교육참가인원/교육계획인원)*100	실적보고서
			실적	88	89				

< 성과지표별 목표치 설정 근거 >

- 국민운동단체 육성
 - 전년도 실적 유지

단위사업

국민운동단체 육성

□ 목적 및 주요내용

○ 목적

- 민간단체 활동 지원으로 선진 시민의식 함양
- 국민운동단체의 자생력 증진을 통한 조직 활성화

○ 주요내용

- 국민운동단체 운영지원
- 국민운동단체 교육지원
- 국민운동단체 사업지원
- 국민운동단체 행사지원
- 국민운동단체 활성화
- 새마을운동 세계화사업

□ 관련 예산사업 내역

(단위:개, 백만원)

사업명	회계구분	'14결산	'15예산	'16예산	비고 (세부사업수)
국민운동단체 육성	일반회계	259	410	796	8
국민운동단체 운영지원		21	20	21	
국민운동단체 교육지원		48	57	54	
국민운동단체 사업지원		41	206	221	
국민운동단체 행사지원		20	16	36	
국민운동단체 활성화		21	20	22	
21c 새마을운동 활성화(도)		108	91	91	
새마을운동 세계화사업		0	0	150	
새마을회관구조개선공사(도)		0	0	200	

□ 관련 예산사업 개요

사업명	국민운동단체 운영지원
사업내용	국민운동단체 운영지원(새마을회관 유지보수, 새마을회관 일반운영비 등)
사업기간	2016년01월01일 ~ 2020년12월31일
지원형태	직접수행
지원조건	국민운동단체
시행주체	영주시

사업명	국민운동단체 교육지원
사업내용	○ 새마을, 바르게, 문고 등 교육참가비 지원 ○ 새마을지도자 수련대회, 바르게살기협의회 수련대회, 새마을지도자 체육대회 등 지원 ○ 새마을지도자, 바르게살기운동협의회 선진지 견학 지원
사업기간	2016년01월01일 ~ 2020년12월31일
지원형태	직접수행
지원조건	새마을, 바르게살기운동 회원
시행주체	영주시

사업명	국민운동단체 사업지원
사업내용	새마을방역봉사대, 무료급식소, 워크숍, 달뜰도서관교환시장, 새마을실버아카데미 등
사업기간	2016년01월01일 ~ 2020년12월31일
지원형태	직접수행
지원조건	국민운동단체 회원
시행주체	영주시

사업명	국민운동단체 행사지원
사업내용	○ 새마을 연말평가, 새마을지도자 수련대회 ○ 바르게살기협의회 수련대회 ○ 국민독서경진대회 등 지원
사업기간	2016년01월01일 ~ 2020년12월31일
지원형태	직접수행
지원조건	국민운동단체 회원
시행주체	영주시

사업명	국민운동단체 활성화
사업내용	새마을 및 바르게단체 선진지 견학 지원
사업기간	2016년01월01일 ~ 2020년12월31일
지원형태	직접수행
지원조건	새마을 및 바르게살기 회원
시행주체	영주시

사업명	21c 새마을운동 활성화(도)
사업내용	○ 행복한 보금자리 집수리 사업(자재대 지원) ○ 21세기새마을운동추진운영지원 ○ 범도민독서생활화 추진(문고개설 및 도서구입),
사업기간	2016년01월01일 ~ 2020년12월31일
지원형태	민간보조
지원조건	단체 활성화
시행주체	영주시

사업명	새마을운동 세계화사업
사업내용	○ 사업기간 : 2016년 ~ 2020년(5개년) ○ 소요예산 : 750백만원(매년150백만원 5년간) ○ 사업내용 : 콩(농사)재배 기술 및 새마을 정신 전수 - 시범나라 : 콩 재배 적합한 나라 · 1 순위 : 인도네시아 · 2 순위 : 베트남
사업기간	2016년01월01일 ~ 2020년12월31일
지원형태	출연(출자)
지원조건	매년 마을당 3억원정도(시군 1.5억원, 도 1.5억원) ※ 사업비 1.5억원, 봉사단파견경비 1.5억원
시행주체	영주시

사업명	새마을회관구조개선공사(도)
사업내용	○ 건물 방수 공사 : 60백만원 ○ 1층 급식소 바닥교체 공사 : 30백만원 ○ 이중창 설치 공사 : 30백만원 ○ 3층 강당 에어컨 설치공사 : 20백만원 ○ 벽면 보수 및 도색공사 : 47백만원 ○ 1층 소변기 설치공사 : 3백만원 ○ 지하 제습 시설공사 : 10백만원
사업기간	2016년01월01일 ~ 2016년12월31일
지원형태	직접수행
지원조건	도비 : 30% 시비 70%
시행주체	영주시

(1) 주요내용

- 외국어 교육체험 운영
 - 영어체험센터 운영
 - 초등학교영어체험학습지원
- 교육환경 개선사업
- 인재육성장학회 운영

(2) 성과지표 및 목표치 설정

< 성과지표별 목표치 설정 >

성과지표(단위)	지표 유형	가중치	실적 및 목표치					측정산식 또는 측정방법	자료수집 방법/출처	
			구분	'14	'15	'16	'17			'18
외국어교육체험운영실적 (명)	일반	30	목표	6,000	6,000	6,000	6,000	6,000	참여인원수	추진실적 보고서
			실적	7,927	7,360					
장학회기금조성실적 (백만원)	핵심	40	목표	1,000	1,000	1,000	1,000	1,000	조성액	추진실적 보고서
			실적	1,352	1,105					
교육환경개선사업운영율 (%)	일반	30	목표	100	100	100	100	100	사업시행수/ 선정사업수*100	추진실적 보고서
			실적	100	100					

< 성과지표별 목표치 설정 근거 >

- 외국어교육체험운영실적
 - 전년도 실적 유지
- 장학회기금조성실적
 - 전년대비 1% 상향
- 교육환경개선사업운영율
 - 전년도 실적 유지

단위사업

외국어국제화교육강화사업

□ 목적 및 주요내용

○ 목적

- 수준 높은 외국어 체험학습 기회 제공을 통한 글로벌인재 육성
- 사교육비 경감 및 교육의 불평등해소를 통한 도시경쟁력 강화

○ 주요내용

- 영어체험센터 운영 및 활성화 지원
- 영어체험학습 운영지원사업(도)

□ 관련 예산사업 내역

(단위:개, 백만원)

사업명	회계구분	'14결산	'15예산	'16예산	비고 (세부사업수)
외국어국제화교육강화사업	일반회계	1,321	830	1,301	3
국제화 교육강화 사업		286	103	277	
영어체험학습장 및 캠프 운영		901	599	896	
영어체험학습 운영 지원 사업(도)		134	129	129	

□ 관련 예산사업 개요

사업명	국제화 교육강화 사업
사업내용	○ 원어민과 실시간 화상영어강좌를 통한 외국어 구사능력 향상 ○ 시민들에게 원어민과 자연스러운 대화의 공간 제공 및 외국어 회화 능력 향상
사업기간	2016년01월01일 ~ 2020년12월31일
지원형태	민간보조
지원조건	○ 외 국 인 : 국내 체재비 전액 ○ 지역학생 : 관내 중고등학교 재학생 ○ 외국어 토크하우스 : 관내 일반시민 및 대학생, 외국인
시행주체	영주시

사업명	영어체험학습장및캠프운영
사업내용	지역 초중학생을 대상으로 주중, 방학중, 방과후 영어체험 프로그램 운영
사업기간	2016년01월01일 ~ 2020년12월31일
지원형태	자치단체보조
지원조건	관내 초등학생
시행주체	영주시

사업명	영어체험학습 운영지원사업(도)
사업내용	○ 도내 숙박형 영어체험시설에 위탁입소하고 체험교육비 지원 ○ 대구경북영어마을 위탁 또는 시군자체 영어체험학습시설 위탁 (4박 5일 과정)
사업기간	2016년01월01일 ~ 2020년12월31일
지원형태	민간보조
지원조건	관내 초등 4~6학년
시행주체	영주시

단위사업

교육환경개선사업

□ 목적 및 주요내용

○ 목적

- 학교 교육환경 개선 경비 지원으로 공부하기 좋은 도시 조성
- 인재육성장학회 운영으로 지역 우수인재 발굴 육성

○ 주요내용

- 학교 교육환경 개선사업 지원
- (재)영주시인재육성장학회 운영

□ 관련 예산사업 내역

(단위: 개, 백만원)

사업명	회계구분	'14결산	'15예산	'16예산	비고 (세부사업수)
교육환경개선사업	일반회계	2,004	1,109	2,088	3
공부하기 좋은 교육여건 조성		1,503	608	1,577	
인재양성장학재단설립		501	501	501	
경북흔시범학교운영(도)		0	0	10	

□ 관련 예산사업 개요

사업명	공부하기 좋은 교육여건 조성
사업내용	관내 초중고등학교 화장실 및 학교급식 시설 개선사업
사업기간	2016년01월01일 ~ 2020년12월31일
지원형태	자치단체보조
지원조건	관내 고등학교 이하 각급 학교
시행주체	영주시

사업명	인재양성장학재단설립
사업내용	○ 서울학숙건립, 장학기금 출연, 장학생 수련회 개최 ○ 장학재단 홈페이지 유지보수 계약, 법인관리 소프트웨어 구축
사업기간	2016년01월01일 ~ 2020년12월31일
지원형태	출연(출자)
지원조건	관내 학생 및 관내 고등학교를 졸업한 대학생
시행주체	영주시

사업명	경북흔시범학교운영(도)
사업내용	경북정체성 확립과 바른 인성 함양 프로그램 연구 개발
사업기간	2016년01월01일 ~ 2020년12월31일
지원형태	직접수행
지원조건	
시행주체	영주시

정책사업목표

저소득 주민의 자립기반 구축 및 생활 안정

(1) 주요내용

- 주민소득지원자금 융자(가구당 30백만원 한도)
- 생활안전자금 융자 등(가구당 10백만원 한도)

(2) 성과지표 및 목표치 설정

< 성과지표별 목표치 설정 >

성과지표(단위)	지표 유형	가중 치	실적 및 목표치					측정산식 또는 측정방법	자료수집 방법/출처
			구분	'14	'15	'16	'17		
주민소득지원실적(%)	일반	100	목표	70	70	70	70	(융자금지원금액/ 융자신청금액)*100	관련공문, 내부자료 등
			실적	70	40				

< 성과지표별 목표치 설정 근거 >

- 주민소득지원실적
 - 전년 동일 수준

단위사업

주민소득 생활지원

□ 목적 및 주요내용

○ 목적

- 지역 주민소득수준 향상 및 자립기반 구축
- 생계자금이 부족한 저소득주민의 생활안정

○ 주요내용

- 주민소득지원자금 용자(가구당 30백만원 한도)
- 생활안정자금 용자 등(가구당 10백만원 한도)

□ 관련 예산사업 내역

(단위: 개, 백만원)

사업명	회계구분	'14결산	'15예산	'16예산	비고 (세부사업수)
주민소득 생활지원	주민소득지원 및 생활안정 기금특별회계	278	1,400	1,250	2
주민소득 지원사업		258	515	427	
생활안정 지원사업		20	885	823	

□ 관련 예산사업 개요

사업명	주민소득 지원사업
사업내용	주민소득지원자금 용자(가구당 30,000천원 한도)
사업기간	2016년01월01일 ~ 2020년12월31일
지원형태	직접수행
지원조건	2년거치 3균분상환, 연이율 3%(연체시 12%)
시행주체	영주시

사업명	생활안정 지원사업
사업내용	저소득 주민의 생활안정자금 용자, 현지조사 및 체납자 관리
사업기간	2016년01월01일 ~ 2020년12월31일
지원형태	직접수행
지원조건	2년거치 3년 균분상환, 무이자(연체시 12%)
시행주체	영주시

정책사업목표

쾌적한 도시 조성을 위한 자연환경 관리

(1) 주요내용

- 자연환경 관리
 - 자연보호활동지원
 - 국토대청결운동 등 지원

(2) 성과지표 및 목표치 설정

< 성과지표별 목표치 설정 >

성과지표(단위)	지표 유형	가중치	실적 및 목표치					측정산식 또는 측정방법	자료수집 방법/출처	
			구분	'14	'15	'16	'17			'18
자연환경보전행사 참여 실적(%)	핵심	100	목표	88	89	89	89	90	(행사참가인원/행사참가계획인원)*100	실적보고서
			실적	88	89					

< 성과지표별 목표치 설정 근거 >

- 자연환경보전
 - 전년도 실적유지

단위사업

자연환경 보전

□ 목적 및 주요내용

○ 목적

- 지속적인 환경 가꾸기 사업 전개로 자연 환경을 보전하며 쾌적하고 아름다운 지역이미지 제고

○ 주요내용

- 자연보호 활동지원
- 국토대청결 운동

□ 관련 예산사업 내역

(단위:개, 백만원)

사업명	회계구분	'14결산	'15예산	'16예산	비고 (세부사업수)
자연환경 보전	일반회계	43	58	52	2
자연보호 활동지원		26	38	38	
국토대청결 운동		17	20	14	

□ 관련 예산사업 개요

사업명	자연보호 활동지원
사업내용	자연보호쓰레기 봉투제작, 자연정화활동 홍보물 제작, 자연보호 전국, 도단위 대회 참가지원, 자연발효화장실 관리
사업기간	2016년01월01일 ~ 2020년12월31일
지원형태	직접수행
지원조건	전액 시비부담
시행주체	영주시

사업명	국토대청결 운동
사업내용	○ 꽃길 조성 관리, 취약지구 환경정비 인부임, 폐비닐 및 빈병수거인부임 ○ 질서계도 및 각종 오물수거 인부임, 국토대청결 활동 용품구입
사업기간	2016년01월01일 ~ 2020년12월31일
지원형태	직접수행
지원조건	전액 시비부담
시행주체	영주시

(1) 주요내용

- 영주아카데미운영
- 권역별 평생학습관 프로그램 운영
- 평생학습활성화사업 운영
- 전국및도단위평생학습박람회참가
- 맞춤형배달강좌제 운영
- 선비인성교육지도사 양성 및 교육
- 성인문해교육지원사업운영

(2) 성과지표 및 목표치 설정

< 성과지표별 목표치 설정 >

성과지표(단위)	지표 유형	가중치	실적 및 목표치					측정산식 또는 측정방법	자료수집 방법/출처	
			구분	'14	'15	'16	'17			'18
영주아카데미 운영(%)	핵심	60	목표	80	80	80	80	80	(수강인원수/수강 계획인원수)*100	실적보고서 및 정산서
			실적	80	80					
평생학습활성화사업운영 (%)	일반	40	목표	100	100	100	100	100	(프로그램운영/ 프로그램운영계획)*100	실적보고서 및 정산서
			실적	100	100					

< 성과지표별 목표치 설정 근거 >

- 영주아카데미 운영
 - 년 아카데미 12회 개최
- 평생학습활성화사업운영
 - 특성화 프로그램 운영 여부

단위사업

평생학습지원

□ 목적 및 주요내용

○ 목적

- 사회저명 인사들의 다양한 강좌를 통한 지식정보 습득
- 평생학습도시에 걸맞는 시민의식 함양과 역량 육성

○ 주요내용

- 영주아카데미 운영

□ 관련 예산사업 내역

(단위: 개, 백만원)

사업명	회계구분	'14결산	'15예산	'16예산	비고 (세부사업수)
평생학습지원	일반회계	61	84	85	2
영주아카데미운영		42	60	60	
평생학습청사관리		19	24	25	

□ 관련 예산사업 개요

사업명	영주아카데미운영
사업내용	사회 저명인사들의 다양한 강좌를 매월 1회 개최하여 시민들에게 지식 정보습득 기회 제공
사업기간	2016년01월01일 ~ 2020년12월31일
지원형태	민간보조
지원조건	○ 매월 1회 이상 저명인사 강사 초청 강좌 개최 ○ 영주소식지, 팸플릿 등을 이용한 홍보 의무 시행
시행주체	영주시

사업명	평생학습청사관리
사업내용	○ 평생학습센터 시설 유지 보수를 위한 관리운영 ○ 평생학습센터 시설 안전 관리를 위한 각종 검사 ○ 평생학습센터 공공운영비 지출
사업기간	2016년01월01일 ~ 2020년12월31일
지원형태	직접수행
지원조건	
시행주체	영주시

단위사업

평생학습육성

□ 목적 및 주요내용

○ 목적

- 지속적인 학습기회 제공으로 개인의 자아실현 및 삶의 질 향상
- 평생학습 활성화 사업을 통한 힐링! 평생학습도시 조성

○ 주요내용

- 권역별 평생학습관 프로그램 운영
- 평생학습 활성화 사업 운영
- 전국 및 도단위 평생학습박람회 참가
- 맞춤형 배달강좌제 운영
- 선비인성교육지도사 양성 및 청소년 인성교육
- 성인문해교육지원사업 운영

□ 관련 예산사업 내역

(단위:개, 백만원)

사업명	회계구분	'14결산	'15예산	'16예산	비고 (세부사업수)
평생학습육성	일반회계	112	174	247	8
평생학습도시운영		14	16	13	
권역별평생학습관 프로그램 운영		30	39	30	
평생학습활성화사업		56	60	132	
전국및도단위평생학습축제참가지원(도)		3	6	6	
평생학습박람회지원		9	15	15	
맞춤형배달강좌제운영		0	25	19	
성인문해교육지원사업(도)		0	12	12	
행복학습센터 지정운영 지원사업(도)		0	0	20	

□ 관련 예산사업 개요

사업명	평생학습도시운영
사업내용	○ 평생학습센터 홈페이지 유지보수 ○ 영주시 사이버 평생학습센터 강좌 프로그램 임차료 지급 ○ 평생학습운영위원회 운영, 평생학습 홍보물 제작
사업기간	2016년01월01일 ~ 2020년12월31일
지원형태	직접수행
지원조건	
시행주체	영주시

사업명	권역별평생학습관 프로그램 운영
사업내용	○ 친환경농업 평생학습관 : 마을평생학습리더 양성교육과정 ○ 역사문화 평생학습관 : 영주문화 이해하기 과정 ○ 생산복지 평생학습관 : 여성 CEO과정 및 EMI생물 환경지킴이 인력양성교육 ○ 지식정보 평생학습관 : UCC제작과정 외 2
사업기간	2016년01월01일 ~ 2020년12월31일
지원형태	민간보조
지원조건	직영 및 위탁운영
시행주체	영주시

사업명	평생학습활성화사업
사업내용	- 평생학습진흥공모지원사업 - 평생학습 관계자 워크숍 - 평생학습관계자 워크숍
사업기간	2016년01월01일 ~ 2020년12월31일
지원형태	민간보조
지원조건	직영 및 위탁운영
시행주체	영주시

사업명	전국및도단위평생학습축제참가지원(도)
사업내용	행사실비보상금 및 재료비 지급
사업기간	2016년01월01일 ~ 2020년12월31일
지원형태	직접수행
지원조건	직영
시행주체	영주시

사업명	평생학습박람회지원
사업내용	대한민국 평생학습박람회 참가 경상북도 평생학습박람회 참가
사업기간	2016년01월01일 ~ 2020년12월31일
지원형태	직접수행
지원조건	
시행주체	영주시

사업명	맞춤형배달강좌제운영
사업내용	문화예술분야, 건강분야, 어학분야, 기초문해분야, 직업능력 향상 교육 등 신청자가 원하는 장소로 교육배달
사업기간	2016년01월01일 ~ 2020년12월31일
지원형태	직접수행
지원조건	영주시 만 20세 이상 성인으로서 7인 이상, 년 2회 신청가능
시행주체	영주시

사업명	성인문해교육지원사업(도)
사업내용	성인문해교육지원
사업기간	2016년01월01일 ~ 2020년12월31일
지원형태	자치단체보조
지원조건	
시행주체	영주시

사업명	행복학습센터 지정운영 지원사업(도)
사업내용	행복학습센터 지정운영 지원
사업기간	2016년01월01일 ~ 2020년12월31일
지원형태	민간보조
지원조건	
시행주체	영주시

(1) 주요내용

- 평생학습사업
 - 여성교육(기술, 취미)
 - 이동여성회관 운영(도)
 - 여성대학 운영(도)
 - 지역특화여성일자리운영(도)
- 여성봉사활동지원사업
 - 여성봉사활동센터운영(도)
 - 여성자원봉사활동프로그램 지원(도)

(2) 성과지표 및 목표치 설정

< 성과지표별 목표치 설정 >

성과지표(단위)	지표 유형	가중치	실적 및 목표치					측정산식 또는 측정방법	자료수집 방법/출처	
			구분	'14	'15	'16	'17			'18
여성교육(기술, 취미)(%)	핵심	50	목표	80	80	81	81	81	(수료생수/ 수강생수)*100	운영계획서 및 결과보고서
			실적	80	80					
이동여성회관운영(%)	일반	10	목표	80	80	81	81	81	(수료생수/ 수강생수)*100	운영계획서 및 결과보고서
			실적	80	80					
여성대학운영(%)	일반	10	목표	80	80	81	81	81	(수료생수/ 수강생수)*100	운영계획서 및 결과보고서
			실적	80	80					
여성자원봉사활동센터 운영(%)	일반	10	목표	100	100	100	100	100	(운영건수/ 운영계획건수)*100	실적보고서 및 정산서
			실적	100	100					
지역특화여성일자리 운영(%)	일반	10	목표	80	80	81	81	81	(수료생수/ 수강생수)*100	운영계획서 및 결과보고서
			실적	80	80					
여성자원 봉사활동 프로그램 지원(%)	일반	10	목표	100	100	100	100	100	(운영건수/ 운영계획건수)*100	실적보고서 및 정산서
			실적	100	100					

< 성과지표별 목표치 설정 근거 >

- 여성교육(기술, 취미)
 - 시민교육 과목운영 여부
- 이동여성회관운영
 - 관내 9개소 프로그램 운영 여부
- 여성대학운영
 - 시민대학 운영 여부
- 여성자원봉사활동센터운영
 - 10개 분과 활동 여부
- 지역특화여성일자리 운영
 - 일자리교육 운영 여부
- 여성자원 봉사활동 프로그램지원
 - 봉사활동 여부

단위사업

평생학습사업

□ 목적 및 주요내용

○ 목적

- 잠재능력 개발 및 교육수요에 부응하는 맞춤형 기술취미교육 운영
- 여성 삶의 질 향상 및 사회적 지위 향상 도모

○ 주요내용

- 여성교육(기술, 취미)
- 이동여성회관 운영(도)
- 여성대학 운영(도)
- 지역특화여성일자리 운영(도)
- 여성자원봉사활동센터 운영(도)
- 여성자원봉사활동 프로그램 지원(도)

□ 관련 예산사업 내역

(단위:개, 백만원)

사업명	회계구분	'14결산	'15예산	'16예산	비고 (세부사업수)
평생학습사업	일반회계	205	233	220	4
여성교육(기술, 취미)		187	205	191	
이동여성회관 운영(도)		10	10	10	
여성대학운영(도)		8	8	8	
지역특화여성일자리운영(도)		0	10	11	

□ 관련 예산사업 개요

사업명	여성교육(기술, 취미)
사업내용	○ 기술교육 : 17과목, 매회 340명(4개월과정) ○ 취미교육 : 10과목 매회 200명 (4개월과정) ○ 상설교육 : 열린음악교실, 기약합주단(희망자 누구나)
사업기간	2016년01월01일 ~ 2020년12월31일
지원형태	직접수행
지원조건	관내거주 18세이상 시민
시행주체	영주시

사업명	이동여성회관 운영(도)
사업내용	취미교육(기공체조, 한지공예, 노래교실, 꽃꽂이 등) 운영
사업기간	2016년01월01일 ~ 2020년12월31일
지원형태	직접수행
지원조건	면지역 거주 20세 이상 주민
시행주체	영주시

사업명	여성대학운영(도)
사업내용	○ 사회참여를 위한 신지식 및 나눔교육 ○ 인생 이모작을 위한 설계 및 자기계발 ○ 건강관리 및 행복한 가정만들기
사업기간	2016년01월01일 ~ 2020년12월31일
지원형태	직접수행
지원조건	관내거주 50~70세 남, 여 시민
시행주체	

사업명	지역특화여성일자리운영(도)
사업내용	○ 기술교육 : 17과목 매회 340명(4개월 과정) ○ 취미교육 : 10과목 매회 200명 (4개월 과정) ○ 상설교육 : 열린음악교실, 상설기약합주반(희망자 누구나)
사업기간	2016년01월01일 ~ 2020년12월31일
지원형태	민간보조
지원조건	관내 거주 18세이상 시민
시행주체	영주시

단위사업

여성봉사활동지원사업

□ 목적 및 주요내용

○ 목적

- 여성자원봉사활동을 통한 재능기부 및 나눔활동
- 여성활동지원으로 여성의 사회참여 확대

○ 주요내용

- 여성자원봉사활동센터 운영(도)
- 여성자원봉사활동프로그램 지원(도)

□ 관련 예산사업 내역

(단위: 개, 백만원)

사업명	회계구분	'14결산	'15예산	'16예산	비고 (세부사업수)
여성봉사활동지원사업	일반회계	16	16	16	2
여성자원봉사활동센터 운영(도)		10	10	10	
여성자원활동프로그램 지원(도)		6	6	6	

□ 관련 예산사업 개요

사업명	여성자원봉사활동센터 운영(도)
사업내용	수지침, 도배, 재가, 이미용, 피부관리 봉사 등
사업기간	2016년01월01일 ~ 2020년12월31일
지원형태	민간보조
지원조건	여성교육 수료생으로 구성된 여성자원봉사활동 대원
시행주체	영주시

사업명	여성자원활동프로그램지원(도)
사업내용	사회시설, 불우이웃, 오지마을 봉사 : 재가, 수지, 단전, 이미용, 도배, 중식봉사, 각종행사 음료봉사, 기타
사업기간	2016년01월01일 ~ 2020년12월31일
지원형태	민간보조
지원조건	여성교육 수료생으로 구성된 여성자원봉사활동 대원
시행주체	영주시

정책사업목표

자원봉사센터 운영 활성화

(1) 주요내용

- 자원봉사센터 운영 활성화
 - 자원봉사센터 운영 지원
 - 자원봉사박람회 개최
 - 맞춤형 자원봉사프로그램 운영 지원

(2) 성과지표 및 목표치 설정

< 성과지표별 목표치 설정 >

성과지표(단위)	지표 유형	가중치	실적 및 목표치					측정산식 또는 측정방법	자료수집 방법/출처
			구분	'14	'15	'16	'17		
자원봉사센터운영(%)	핵심	100	목표	90	90	90	90	(연간실봉사시간/연간계획봉사시간)*100	실적보고서
			실적	90	90				

< 성과지표별 목표치 설정 근거 >

- 자원봉사센터운영
 - 전년도 실적유지

단위사업

자원봉사센터운영

□ 목적 및 주요내용

○ 목적

- 지역 자원봉사활동 창구 일원화로 신속한 지원체계 구축 및 자원봉사활동 활성화
- 더불어 함께 살아가는 사회분위 조성

○ 주요내용

- 자원봉사센터운영 지원
- 자원봉사박람회 개최
- 맞춤형 자원봉사프로그램운영 지원

□ 관련 예산사업 내역

(단위:개, 백만원)

사업명	회계구분	'14결산	'15예산	'16예산	비고 (세부사업수)
자원봉사센터운영	일반회계	197	322	252	4
자원봉사활성화		32	148	24	
자원봉사박람회		15	12	12	
시군자원봉사코디네이터 및 보험료지원(국)		53	52	46	
자원봉사센터운영(도)		97	110	170	

□ 관련 예산사업 개요

사업명	자원봉사활성화
사업내용	자원봉사센터운영 및 자원봉사마일리지 제도 운영
사업기간	2016년01월01일 ~ 2020년12월31일
지원형태	직접수행
지원조건	자원봉사센터 및 자원봉사단체
시행주체	영주시

사업명	자원봉사박람회
사업내용	자원봉사 박람회
사업기간	2016년01월01일 ~ 2020년12월31일
지원형태	직접수행
지원조건	영주시 종합자원봉사센터 및 자원봉사단체
시행주체	영주시

사업명	시군자원봉사코디네이터및보험료지원(국)
사업내용	○ 코디네이터지원 : 자원봉사자 교육 및 D/B구축을 담당할 코디네이터 인건비 ○ 보험료지원 : 자원봉사자들 상해보험 가입비
사업기간	2016년01월01일 ~ 2020년12월31일
지원형태	직접수행
지원조건	
시행주체	영주시

사업명	자원봉사센터운영(도)
사업내용	자원봉사센터 지원 1개소
사업기간	2016년01월01일 ~ 2020년12월31일
지원형태	민간보조
지원조건	
시행주체	영주시

정책사업목표

고품격 도시에 걸맞은 도서관 운영으로 명품 교육도시 조성

(1) 주요내용

- 시립도서관운영
 - 장서확충, 이용자 관리, 도서 대출·반납, 시설관리
- 작은도서관 조성 및 운영
 - 상망, 휴천, 평은 작은도서관 운영
- 독서진흥사업 운영
 - 독서의 달 기념행사, 독후감 공모 사업 지원

(2) 성과지표 및 목표치 설정

< 성과지표별 목표치 설정 >

성과지표(단위)	지표 유형	가중치	실적 및 목표치					측정산식 또는 측정방법	자료수집 방법/출처	
			구분	'14	'15	'16	'17			'18
시립도서관 운영(권)	핵심	50	목표	42,000	73,000	75,000	75,000	75,000	도서대출권수	자료관리 시스템 통계
			실적	77,969	73,000					
작은도서관 조성 및 운영(권)	일반	30	목표	16,800	16,800	16,800	16,800	16,800	도서대출권수	자료관리 시스템 통계
			실적	31,967	16,800					
독서진흥사업 운영(회)	일반	20	목표	2	2	2	2	2	독서진흥사업 개최 횟수	행사 정산보고서
			실적	2	2					

< 성과지표별 목표치 설정 근거 >

- 시립도서관 운영
 - 전년 유사 수준
- 작은도서관 조성 및 운영
 - 전년 유사 수준
- 독서진흥사업 운영
 - 전년 유사 수준

단위사업

도서관 운영

□ 목적 및 주요내용

○ 목적

- 공공도서관 운영활성화로 독서 인구 저변 확대
- 시민들에게 최신 자료 신속 제공, 독서분위기 정착

○ 주요내용

- 시립도서관 운영
- 작은도서관 조성 및 운영
- 독서진흥사업 운영

□ 관련 예산사업 내역

(단위:개, 백만원)

사업명	회계구분	'14결산	'15예산	'16예산	비고 (세부사업수)
도서관 운영	일반회계	3,429	5,381	2,197	7
시립도서관 운영		133	190	308	
작은도서관 조성 및 운영		36	141	54	
작은도서관 조성(도)		6	6	6	
공공도서관도서구입비지원(도)		12	20	20	
독서의 달 기념행사		18	16	16	
영주시민 독후감 공모		9	8	8	
통합도서관건립(국)		3,215	5,000	1,785	

□ 관련 예산사업 개요

사업명	시립도서관 운영
사업내용	○ 장서 확충 : 도서, DVD, 전자책, 독립도서관 도서구입비 지원 ○ 시설물 및 전산시스템 유지관리
사업기간	2016년01월01일 ~ 2020년12월31일
지원형태	직접수행
지원조건	
시행주체	영주시

사업명	작은도서관 조성 및 운영
사업내용	○ 영주휴천작은도서관 운영 ○ 영주상망작은도서관 운영 ○ 작은도서관 신규 조성(1개소)
사업기간	2016년01월01일 ~ 2020년12월31일
지원형태	직접수행
지원조건	
시행주체	영주시

사업명	작은도서관 조성(도)
사업내용	도서관 운영비(인건비)지원
사업기간	2016년01월01일 ~ 2020년12월31일
지원형태	자치단체보조
지원조건	○ 도비 1,800천원 / 시비 4,200천원 ○ 인건비로만 사용
시행주체	영주시

사업명	공공도서관도서구입비지원(도)
사업내용	도서구입
사업기간	2016년01월01일 ~ 2020년12월31일
지원형태	직접수행
지원조건	도비 6,000천원 / 시비 14,000천원
시행주체	영주시

사업명	독서의 달 기념행사
사업내용	전시, 체험, 공연
사업기간	2016년01월01일 ~ 2020년12월31일
지원형태	민간보조
지원조건	민간행사보조
시행주체	영주시

사업명	영주시민 독후감 공모
사업내용	선정 도서의 독서감상문 공모, 시상식 개최, 수상작품집 발간
사업기간	2016년01월01일 ~ 2020년12월31일
지원형태	민간보조
지원조건	민간행사보조
시행주체	영주시

사업명	통합도서관건립(국)
사업내용	자료실, 멀티미디어실, 시청각실, 문화강좌실, 열람실 등
사업기간	2014년01월01일 ~ 2017년12월31일
지원형태	직접수행
지원조건	
시행주체	영주시

정책사업목표

체육기반시설 확충 및 체육활동 지원 통한 질 높은 체육환경조성

(1) 주요내용

- 공공 체육시설 설치 및 유지 보수
- 시·도·전국단위 체육대회 개최
- 다양한 생활체육 육성지원

(2) 성과지표 및 목표치 설정

< 성과지표별 목표치 설정 >

성과지표(단위)	지표 유형	가중치	실적 및 목표치					측정산식 또는 측정방법	자료수집 방법/출처
			구분	'14	'15	'16	'17		
체육시설 설치 및 보수율(%)	일반	50	목표	100	100	100	100	(체육시설 설치 및 개보수건수/체육시설 설치 및 개보수 계획) * 100	체육시설 설치 및 개보수 현황
			실적	100					
체육환경조성(%)	일반	50	목표	100	100	100	100	(체육환경조성지원/체육환경조성 지원 계획) * 100	내부공문
			실적	100	100				

< 성과지표별 목표치 설정 근거 >

- 체육시설 설치 및 보수율
 - 2015년 목표와 동일한 수준
- 체육환경조성
 - 2015년 목표와 동일한 수준

단위사업

체육시설 확충

□ 목적 및 주요내용

○ 목적

- 체육기반시설 확보로 시민건강증진과 전국단위체육대회 유치 등 스포츠마케팅 추진

○ 주요내용

- 공공체육시설 설치 및 보수로 체육기반시설 확충
- 동네 소규모 운동기구 설치 및 보수로 주민 편의시설 제공
- 스포츠센터 실내수영장 건립
- 영주댐 수변공원조성

□ 관련 예산사업 내역

(단위:개, 백만원)

사업명	회계구분	'14결산	'15예산	'16예산	비고 (세부사업수)
체육시설 확충	일반회계	1,233	1,811	3,821	4
공공체육시설 운영		1,171	265	57	
동네체육시설 운영		62	46	64	
스포츠센터실내수영장 건립(국)		0	1,500	2,000	
영주댐수변 생활체육공원 조성사업(국)		0	0	1,700	

□ 관련 예산사업 개요

사업명	공공체육시설 운영
사업내용	○ 공공체육시설 설치 및 보수 - 풍기광복체육회관 LED교체공사 - 공공자전거 운영
사업기간	2016년01월01일 ~ 2020년12월31일
지원형태	직접수행
지원조건	시비부담
시행주체	영주시

사업명	동네체육시설 운영
사업내용	야외용 운동기구 설치, 동네체육시설 정비 등
사업기간	2016년01월01일 ~ 2020년12월31일
지원형태	직접수행
지원조건	시비부담
시행주체	영주시

사업명	스포츠센터실내수영장건립(국)
사업내용	○ 실내수영장 건립 - 건축면적 1,500㎡, 연면적 5,600㎡ - 주요시설 : 수영장(25m X 8레인), 다목적체육관, 휴게실, 헬스장, 사우나실, 탁구장, 작은 교육장 등
사업기간	2014년01월01일 ~ 2017년12월31일
지원형태	직접수행
지원조건	영주시 부지 제공
시행주체	영주시

사업명	영주댐수변 생활체육공원 조성사업(국)
사업내용	- 체육시설 : 축구장 2면, 야구장 1면, 풋살장 2면 - 주변공원 : 공원시설 주차장 등
사업기간	2016년01월01일 ~ 2017년12월31일
지원형태	직접수행
지원조건	
시행주체	영주시

단위사업

체육환경 조성

□ 목적 및 주요내용

○ 목적

- 체육대회 개최 를 통한 지역체육발전 및 사회통합 도모
- 생활체육활성화를 통한 시민건강증진 도모로 삶의 질 향상

○ 주요내용

- 전국 및 도단위 생활체육대회 유치 및 참가지원
- 생활체육지도자 배치 및 생활체육교실운영
- 장애인 체육대회지원 및 학교체육성지원
- 시직장운동경기부육성지원
- 체육회 및 생활체육회 운영지원

□ 관련 예산사업 내역

(단위:개, 백만원)

사업명	회계구분	'14결산	'15예산	'16예산	비고 (세부사업수)
체육환경 조성	일반회계	2,917	3,231	3,975	40
영주시체육회운영		30	30	30	
실업팀 육성		40	40	40	
장애인체육대회지원		33	43	39	
영주시민체육대회지원		45	310	310	
경북도민체육대회참가 지원		350	390	280	
시군청직장운동경기부육 성지원(도)		1,114	1,153	1,170	
시군어르신체육활동지원 (국)		49	49	98	
시군생활체육지도자배치 (국)		144	146	146	
시군생활체육협의회운영 비지원(도)		24	29	53	
생활체육교실운영(도)		36	29	29	
스포츠타일이용권사업 (국)		65	65	65	
영주소백산마라톤대회 지원(도)		240	240	240	
시장기종목별체육대회 지원		24	24	27	
학교체육육성지원		148	153	155	
생활체육지도자활동지원		5	3	6	
전국대회및도연합회장기 종목별체육대회지원		22	16	25	
도지사기종목별생활체육 대회지원		18	16	25	
씨름왕선발대회지원		14	15	15	
전국및도단위생활체육 대회유치지원		122	80	89	

자매도시초청친선생활체육대회지원	15	30	35
생활체육대회출전지원	105	115	115
시민건강걷기대회지원	20	13	26
경북리그축구대회지원	10	12	12
시장기종목별생활체육대회지원	21	24	24
영주풍기인삼배체육대회지원	41	78	85
생활체육자전거대회지원	87	39	55
전국복싱대회지원	95	30	100
한국실업탁구대회지원	0	50	50
시군생활체육지도자교통비지원(도)	0	10	12
전국가족건강걷기대회지원	0	0	70
어르신생활체육활성화지원	0	0	10
도장애인체육대회개최지원	0	0	250
무섬비치발리볼대회지원	0	0	60
전국궁도대회지원	0	0	30
레저스포츠체험마당운영지원	0	0	30
전국및도단위체육대회유치지원(엘리트)	0	0	50
전국유소년축구대회지원	0	0	170
게이트볼대회지원	0	0	10
소백산철쭉등반대회	0	0	20
경북태권도신인선수권대회지원	0	0	55

□ 관련 예산사업 개요

사업명	영주시체육회운영
사업내용	영주시체육회 운영비는 전국단위 및 도단위 체육행사 등 큰대회 유치를 위하여 지원
사업기간	2016년01월01일 ~ 2020년12월31일
지원형태	민간보조
지원조건	영주시체육회 운영비
시행주체	영주시

사업명	실업팀 육성
사업내용	실업팀 우수선수 스카우트 지원 및 한국실업복싱연맹 사무실 운영
사업기간	2016년01월01일 ~ 2020년12월31일
지원형태	민간보조
지원조건	
시행주체	영주시

사업명	장애인체육대회지원
사업내용	장애인체육대회참가지원 및 장애인단체 장비 구입 지원
사업기간	2016년01월01일 ~ 2020년12월31일
지원형태	민간보조
지원조건	장애인체육대회 출전선수 및 장애인단체 지원
시행주체	영주시

사업명	영주시민체육대회지원
사업내용	영주시민체육대회지원 - 제37회 영주시민체육대회 개최 : 100,000천원 - 제37회 영주시민체육대회 읍면동 지원 : 190,000천원 - 제37회 영주시민체육대회 학교부 참가 지원 : 20,000천원 - 제36회 영주시민체육대회 중고등학교지원 20,000천원
사업기간	2016년01월01일 ~ 2020년12월31일
지원형태	민간보조
지원조건	영주시민체육대회 개최 지원
시행주체	영주시

사업명	경북도민체육대회참가지원
사업내용	경북도민체육대회 개최식 및 참가경비 지원 - 제54회 경북도민체육대회 참가 경비 지원 : 260,000천원 - 제54회 경북도민체육대회 입장식 경비 지원 20,000천원
사업기간	2016년01월01일 ~ 2020년12월31일
지원형태	민간보조
지원조건	경북도민체육대회참가
시행주체	영주시

사업명	시군청직장운동경기부육성지원(도)
사업내용	영주시청 실업팀 육성(육상, 복싱, 우슈) 운영지원
사업기간	2016년01월01일 ~ 2020년12월31일
지원형태	민간보조
지원조건	시 및 도보조금(연봉계약)
시행주체	영주시

사업명	시군어르신체육활동지원(국)
사업내용	레크레이션, 생활체조, 게이트볼 등
사업기간	2016년01월01일 ~ 2020년12월31일
지원형태	민간보조
지원조건	어르신 체육지도자 운영
시행주체	영주시

사업명	시군생활체육지도자배치(국)
사업내용	생활체육종목(수영, 테니스, 탁구, 씨름, 배드민턴, 골프, 볼링)의 체계적인 지도
사업기간	2016년01월01일 ~ 2020년12월31일
지원형태	민간보조
지원조건	생활체육지도자 운영
시행주체	영주시

사업명	시군생활체육협의회운영비지원(도)
사업내용	생활체육회 운영비 지원
사업기간	2016년01월01일 ~ 2020년12월31일
지원형태	민간보조
지원조건	
시행주체	영주시

사업명	생활체육교실운영(도)
사업내용	축구, 테니스, 배드민턴, 정구, 에어로빅, 탁구, 게이트볼, 족구, 그라운드골프, 풋살, 농구 등
사업기간	2016년01월01일 ~ 2020년12월31일
지원형태	민간보조
지원조건	생활체육교실운영비
시행주체	영주시

사업명	스포츠강좌이용권사업(국)
사업내용	태권도, 검도, 합기도, 수영, 에어로빅 등
사업기간	2016년01월01일 ~ 2020년12월31일
지원형태	직접수행
지원조건	스포츠강좌이용권사업 월7만원 한도
시행주체	영주시

사업명	영주소백산마라톤대회지원(도)
사업내용	영주소백산마라톤 대회 개최
사업기간	2016년01월01일 ~ 2020년12월31일
지원형태	민간보조
지원조건	시 및 도 보조금
시행주체	영주시

사업명	시장기종목별체육대회지원
사업내용	시장기 종목별 체육대회 지원
사업기간	2016년01월01일 ~ 2020년12월31일
지원형태	민간보조
지원조건	시장기 종목별 체육대회 출전선수 지원
시행주체	영주시

사업명	학교체육육성지원
사업내용	학교체육 육성 - 학교체육동아리 육성 : 50,000천원 - 체육특기종목 육성 및 취약종목 육성 : 90,000천원 - 종목별 각종 체육대회 참가경비 지원 : 10,000천원 - 제53회 경북종합체육대회 참가 지원 : 5,000천원
사업기간	2016년01월01일 ~ 2020년12월31일
지원형태	민간보조
지원조건	학교체육육성지원
시행주체	영주시

사업명	생활체육지도자활동지원
사업내용	생활체육지도자활동지원
사업기간	2016년01월01일 ~ 2020년12월31일
지원형태	민간보조
지원조건	생활체육지도자
시행주체	영주시

사업명	전국대회및도연합회장기종목별체육대회지원
사업내용	전국대회 및 도연합회장기 종목별 체육대회 참가지원(게이트볼 등)
사업기간	2016년01월01일 ~ 2020년12월31일
지원형태	민간보조
지원조건	전국 및 도연합회장기 종목별 체육대회 참가자
시행주체	영주시

사업명	도지사기종목별생활체육대회지원
사업내용	도지사기 종목별 생활체육대회 참가지원(탁구 등)
사업기간	2016년01월01일 ~ 2020년12월31일
지원형태	민간보조
지원조건	도지사기 종목별 생활체육대회 참가자
시행주체	영주시

사업명	씨름왕선발대회지원
사업내용	전국, 도, 시 단위 씨름왕선발대회 출전 및 개최
사업기간	2016년01월01일 ~ 2020년12월31일
지원형태	민간보조
지원조건	씨름대회 출전선수 지원
시행주체	영주시

사업명	전국및도단위생활체육대회유치지원
사업내용	전국 및 도단위 생활체육대회 유치 지원(축구 등)
사업기간	2016년01월01일 ~ 2020년12월31일
지원형태	민간보조
지원조건	전국 및 도단위 생활체육대회 유치 시
시행주체	영주시

사업명	자매도시초청친선생활체육대회지원
사업내용	자매도시 초청 친선 생활체육대회개최 및 참가 지원 - 개최경비 : 35,000천원 - 참가경비 : 5,000천원
사업기간	2016년01월01일 ~ 2020년12월31일
지원형태	민간보조
지원조건	자매도시 초청 친선 생활체육대회 출전
시행주체	영주시

사업명	생활체육대회출전지원
사업내용	생활체육대회출전 지원
사업기간	2016년01월01일 ~ 2020년12월31일
지원형태	민간보조
지원조건	생활체육대회출전 지원
시행주체	영주시

사업명	시민건강걷기대회지원
사업내용	시민건강걷기대회 상하반기 개최 지원
사업기간	2016년01월01일 ~ 2020년12월31일
지원형태	민간보조
지원조건	시민건강걷기대회 개최 지원
시행주체	영주시

사업명	경북리그축구대회지원
사업내용	경북리그 축구대회 출전지원
사업기간	2016년01월01일 ~ 2020년12월31일
지원형태	민간보조
지원조건	경북리그 축구대회 출전지원
시행주체	영주시

사업명	시장기종목별생활체육대회지원
사업내용	시장기 종목별 생활체육대회 개최지원
사업기간	2016년01월01일 ~ 2020년12월31일
지원형태	민간보조
지원조건	시장기 종목별 생활체육대회 개최지원
시행주체	영주시

사업명	영주풍기인삼배체육대회지원
사업내용	풍기인삼배 체육대회 개최지원(게이트볼, 족구, 씨름)
사업기간	2016년01월01일 ~ 2020년12월31일
지원형태	민간보조
지원조건	풍기인삼배 체육대회 개최 시 지원
시행주체	영주시

사업명	생활체육자전거대회지원
사업내용	- 2014 영주시민 자전거 타기 대회 지원 - 제3회 백두대간 그라운드 지원
사업기간	2016년01월01일 ~ 2020년12월31일
지원형태	민간보조
지원조건	생활체육자전거대회 개최 시 지원
시행주체	영주시

사업명	전국복싱대회지원
사업내용	· 대회명 : 제27회 대한복싱협회장배복싱대회 · 기 간 : 2016년 7월(9일간) · 주 관 : 대한복싱협회
사업기간	2016년01월01일 ~ 2020년12월31일
지원형태	민간보조
지원조건	
시행주체	영주시

사업명	한국실업탁구대회지원
사업내용	· 대회명 : 한국실업탁구대회 · 기 간 : 2016. 7월(6일간) · 주 관 : 한국실업탁구연맹
사업기간	2016년01월01일 ~ 2020년12월31일
지원형태	민간보조
지원조건	
시행주체	영주시

사업명	시군생활체육지도자 교통비지원(도)
사업내용	시군생활체육지도자 교통비지원
사업기간	2016년01월01일 ~ 2020년12월31일
지원형태	민간보조
지원조건	
시행주체	영주시

사업명	전국가족건강걷기대회지원
사업내용	○ 걷기지도자 양성 지원 ○ 2016 영주 소백힐링 걷기대회 개최 지원
사업기간	2016년01월01일 ~ 2020년12월31일
지원형태	민간보조
지원조건	
시행주체	영주시

사업명	어르신생활체육활성화지원
사업내용	어르신 종목별 생활체육대회 출전
사업기간	2016년01월01일 ~ 2020년12월31일
지원형태	민간보조
지원조건	어르신 종목별 생활체육대회 출전시 지원
시행주체	영주시

사업명	도장애인체육대회개최지원
사업내용	○ 대 회 명 : 제18회 경상북도장애인체육대회 ○ 대회기간 : 2016년 4월중(1일간) ○ 대회장소 : 영주시민운동장외 체육시설 ○ 주 최 : 경상북도, 경상북도장애인체육회 ○ 주 관 : 영주시 ○ 참가인원 : 6,000여명정도 ○ 개최종목 : 12개종목(정식 9, 시범3)
사업기간	2016년01월01일 ~ 2016년12월31일
지원형태	민간보조
지원조건	장애인체육대회 개최
시행주체	영주시

사업명	무성비치발리볼대회지원
사업내용	2016. 8월경 무성외나무다리축제 기간 중 비치발리볼 대회 개최 시 지원
사업기간	2016년01월01일 ~ 2020년12월31일
지원형태	민간보조
지원조건	비치발리볼 대회 개최 시 지원
시행주체	영주시

사업명	전국공도대회지원
사업내용	1. 2016전국사두 및 사정대항 110회 대공승단대회 기 간 : 2015. 7월(5일간) 주 관 : 대한공도협회 2. 2016 영주선비문화축제기념 공도 대회
사업기간	2016년01월01일 ~ 2016년12월31일
지원형태	민간보조
지원조건	
시행주체	영주시

사업명	레저스포츠체험마당운영지원
사업내용	○ 2016년 9월경 개최 - 카트, 서바이벌, 열기구, 행글라이더 시뮬레이션, 클라이밍, 킹라이더, ATV 등 육상형 레저스포츠 체험 및 소개를 통한 참여형 행사
사업기간	2016년01월01일 ~ 2020년12월31일
지원형태	민간보조
지원조건	레저스포츠 체험마당 개최시 지원
시행주체	영주시

사업명	전국및도단위체육대회유치지원(엘리트)
사업내용	전국 및 도단위 엘리트체육대회유치 4회
사업기간	2016년01월01일 ~ 2020년12월31일
지원형태	민간보조
지원조건	전국 및 도단위 엘리트체육대회 유치 시 지원
시행주체	영주시

사업명	전국유소년축구대회지원
사업내용	○ 대회명 : 2016 전국 유소년 축구대회 ○ 대회기간 : 2015. 7월 (12일간) ○ 주최 : 한국유소년축구연맹 - 참가팀 130개팀, 5,000여명
사업기간	2016년01월01일 ~ 2016년12월31일
지원형태	민간보조
지원조건	
시행주체	영주시

사업명	게이트볼대회지원
사업내용	경북우수팀 초청 및 전국 초청게이트볼대회
사업기간	2016년01월01일 ~ 2020년12월31일
지원형태	민간보조
지원조건	
시행주체	영주시

사업명	소백산철쭉등반대회
사업내용	○ 행사명 : 소백산 철쭉 등반대회 ○ 장소 : 소백산일원 ○ 대상인원 : 2,000여명 ○ 주요내용 : 소백산 철쭉등반대회 및 경북산악연맹회원들과 화합 한마당
사업기간	2016년01월01일 ~ 2016년12월31일
지원형태	민간보조
지원조건	
시행주체	영주시

사업명	경북태권도신인선수권대회지원
사업내용	○ 대회명 : 2016 경북태권도신인선수권대회 ○ 장소 : 영주국민체육센터 ○ 사업기간 : 2016. 3월(3일간) ○ 사업규모 : 2,000여명 - 초등부, 중등부, 고등부, 일반부
사업기간	2016년01월01일 ~ 2016년12월31일
지원형태	민간보조
지원조건	
시행주체	영주시

정책사업목표

공공체육시설의 지속적인 관리를 통한 이용 활성화

(1) 주요내용

- 시설물 유지 보수 및 수리
- 경기장 대관, 체육대회 및 각종 행사 지원

(2) 성과지표 및 목표치 설정

< 성과지표별 목표치 설정 >

성과지표(단위)	지표 유형	가중치	실적 및 목표치					측정산식 또는 측정방법	자료수집 방법/출처	
			구분	'14	'15	'16	'17			'18
체육행사 대관 실적(회)	일반	50	목표	65	80	80	80	80	개최되는 각종 체육행사 대관 실적	경기장 내 개최행사 건수
			실적	82	80					
체육시설유지관리(%)	일반	50	목표	92	95	95	95	95	(체육시설수리수선 실적/체육시설수리수선계획)*100	시설물 유지관련 지출서류
			실적	92	95					

< 성과지표별 목표치 설정 근거 >

- 체육행사 대관 실적
 - 2016년도 경기장내 개최행사건수
- 체육시설유지관리
 - 체육시설 수리수선등 시설물 유지관리 계획에 따른 실적 반영

단위사업

국민체육센터 관리

□ 목적 및 주요내용

○ 목적

- 국민체육센터 및 철탄체육관 유지관리로 시설물 대관 및 행사 지원 등 이용객에게 최적의 이용편의 제공

○ 주요내용

- 국민체육센터 및 철탄체육관 시설 유지 및 관리
- 국민체육센터 및 철탄체육관 대관 관리

□ 관련 예산사업 내역

(단위:개, 백만원)

사업명	회계구분	'14결산	'15예산	'16예산	비고 (세부사업수)
국민체육센터 관리	일반회계	72	81	67	2
국민체육센터 시설관리		70	75	61	
철탄체육관 시설관리		2	6	6	

□ 관련 예산사업 개요

사업명	국민체육센터 시설관리
사업내용	국민체육센터 환경정비 및 정화조 청소, 건축물 정기검사, 연료비, 기계실 및 조명 유지관리, 일반시설 및 방송시설 유지관리 등
사업기간	2016년01월01일 ~ 2020년12월31일
지원형태	직접수행
지원조건	
시행주체	영주시

사업명	철탄체육관 시설관리
사업내용	전기시설 보수, 기계 설비배관 교체, 건축물 유지관리 등
사업기간	2016년01월01일 ~ 2020년12월31일
지원형태	직접수행
지원조건	
시행주체	영주시

단위사업

체육시설관리

□ 목적 및 주요내용

○ 목적

- 시민운동장 시설을 유지 관리로 시설물의 대관 및 행사지원등 이용객에게 최적의 이용편의 제공

○ 주요내용

- 시민운동장 및 생활체육시설 유지 및 관리
- 시민운동장 및 생활체육시설 대관 관리

□ 관련 예산사업 내역

(단위:개, 백만원)

사업명	회계구분	'14결산	'15예산	'16예산	비고 (세부사업수)
체육시설관리	일반회계	102	139	313	2
시민운동장관리		74	75	265	
생활체육시설관리		28	64	48	

□ 관련 예산사업 개요

사업명	시민운동장관리
사업내용	운동장 사무관리 및 시설물 유지관리, 전기시설 및 상하수도 유지관리, 소방정밀검사, 방송시설유지관리
사업기간	2016년01월01일 ~ 2020년12월31일
지원형태	직접수행
지원조건	
시행주체	영주시

사업명	생활체육시설관리
사업내용	생활체육관 정화조 청소, 기계실 유지관리, 전기설비 유지관리, 건축물 수시검사, 선수숙소 보수, 주경기장 보수 등
사업기간	2016년01월01일 ~ 2020년12월31일
지원형태	직접수행
지원조건	
시행주체	영주시

지 역 개 발 국

전략목표	VI. 역동적인 도시건설을 통한 자연친화적인 힐링 행복 도시 건설
[소관실국]	지역개발국

1. 기본방향

- 격조높은 도시디자인을 통한 힐링중심 행복도시 건설
- SOC사업 확충으로 시민이 편안한 영주건설
- 지역 균형발전 도모를 위한 인프라 구축
- 농업기반시설 확충으로 살기좋은 농촌 건설
- 친환경 녹색성장 선진도시 구현
- 사람과 자연이 함께하는 「힐링중심, 행복영주」 조성
- 쾌적한 교통환경 조성과 편리하고 안전한 대중교통제공
- 재해시설 개보수를 통한 재해 사전예방 및 재해위험 해소로 시민의 생명과 재산보호

< 정책사업목표 현황 >

(단위: 개, 백만원)

정책사업목표	성과 지표수	단위 사업수	예산액
수준높은 도시개발을 통한 미래지향적인 도시공간 조성	5	6	11,632
쾌적하고 질서있는 광고문화 조성	1	1	54
주거환경개선사업 유지관리로 정주의식 고취	3	1	173
양질의 온천수 공급	1	1	126
주거환경개선 사업을 통한 시민의 생활복지 증진	1	1	1,540
미래형 농어촌마을을 재개발하여 새로운 마을 만들기	1	1	3,585
원활한 농산물 운반환경 조성으로 귀농·촌 인구증가에 기여	1	1	4,766
도로교통망 확충으로 지역경제 및 건설경기 활성화로 일자리 창출	3	3	7,265
농촌지역의 기초생활여건의 체계적인 정비, 지역주민의 삶의 질 향상	2	2	14,443
친환경 녹색도시 조성	2	2	451
저탄소 녹색성장 선진도시 구현	3	2	819
효율적인 폐기물처리 및 감량	2	3	5,652
쾌적한 수질환경 조성	2	2	2,322
선진교통문화 정착	4	4	12,991

정책사업목표	성과 지표수	단위 사업수	예산액
산림자원보호를 통한 산림생태계 건강성 유지	2	2	3,420
도심녹화를 통한 녹색 도시 건설	2	3	1,416
효율적인 하천 및 수자원 관리	3	2	9,788
하천정비를 통한 철저한 재해관리	2	1	8,790
수해상습지 등 재해위험지 정비	1	1	620
쾌적하고 안전한 주거환경 조성	1	1	4,623
건축행정 신뢰도 제고 및 건축 질서 확립	1	1	123
주민편의 위주의 공간정보서비스 구축 및 제공	2	1	121
효율적인 지적행정 구현	16	2	842

2. 조직 및 인력현황

(단위 : 명)

부서명	정원				현원	계단위 직제명
	계	4급이상	5급	6급이하		
계	159	1	8	150	166	
도시과	20	1	1	18	20	도시행정팀, 도시재생팀, 도시계획팀, 도시개발팀, 도시경관팀
건설과	23	0	1	22	25	건설행정팀, 토목팀, 지역개발팀, 농촌개발팀
녹색환경과	28	0	1	27	27	환경정책팀, 청소행정팀, 환경지도팀, 수질관리팀
교통행정과	20	0	1	19	22	교통행정팀, 교통지도팀, 교통시설팀, 차량등록팀
산림녹지과	19	0	1	18	21	산림경영팀, 산림비즈니스팀, 산림보호팀, 공원녹지팀, 산림방제팀
하천과	15	0	1	14	17	하천관리팀, 하천경관팀, 하천정비팀, 설계계약심사팀
건축과	19	0	1	18	19	건축행정팀, 건축민원팀, 건축지도팀, 공공건축팀, 공동주택팀
토지정보과	15	0	1	14	15	지리정보팀, 지적팀, 토지관리팀, 지적재조사팀

3. 예산현황

(단위: 백만원, %)

구분	예산액	전년도예산액		비교증감	증감률
		구성비	구성비		
계	105,331	100.00 %	116,598	100.00 %	△11,267 △9.66%
정책사업	97,464	92.53 %	108,457	93.02 %	△10,993 △10.14%
행정운영경비	3,800	3.61 %	3,608	3.09 %	193 5.34%
인력운영비	2,905	2.76 %	2,746	2.36 %	159 5.78%
기본경비	896	0.85 %	862	0.74 %	34 3.94%
재무활동	4,067	3.86 %	4,534	3.89 %	△467 △10.30%

(1) 주요내용

- 도시기본계획 수립 및 도시관리계획 재정비
- 도시기반시설(도로 등)조성으로 주민불편해소
- 기반시설, 도시계획시설 보상 및 설치
- 도시재생 선도사업 추진 등

(2) 성과지표 및 목표치 설정

< 성과지표별 목표치 설정 >

성과지표(단위)	지표 유형	가중치	실적 및 목표치					측정산식 또는 측정방법	자료수집 방법/출처	
			구분	'14	'15	'16	'17			'18
도시관리계획 정비(건)	일반	20	목표	6	6	7	7	8	도시계획위원회 심의건수	개최결과 보고서
			실적	12	6					
도시기반시설조성(건)	일반	20	목표	23	25	27	28	29	준공건수	보고서
			실적	23	25					
도시계획도로 개설(건)	일반	20	목표	15	15	16	16	17	준공건수	보고서
			실적	15	15					
기반시설및도시계획시설 보상 및 설치(건)	일반	20	목표	4	4	4	5	5	보상 준공 철거 건수	보고서
			실적	4	4					
도시재생사업 추진 실적(건)	핵심	20	목표	0	4	4	5	5	사업추진실적	보고서
			실적	0	4					

< 성과지표별 목표치 설정 근거 >

- 도시관리계획 정비
 - 도시기본계획 및 관리계획 변경에 따른 위원회 개최 건수
- 도시기반시설조성
 - 보행자 및 시민의 안전 확보 및 민원 해결
- 도시계획도로 개설
 - 지역균형발전 및 주민숙원사업 해결
- 기반시설및도시계획시설 보상 및 설치
 - 토지보상 및 건축물철거, 도로 완공
- 도시재생사업 추진 실적
 - 주민교육, 주민사업 추진 실적

단위사업

도시계획수립

□ 목적 및 주요내용

○ 목적

- 힐링중심 행복영주 건설을 위한 체계적 도시계획 수립

○ 주요내용

- 지역여건 변화에 따른 토지이용계획 수립
- 장기 미집행 도시계획시설 해소로 생활 인프라 확충

□ 관련 예산사업 내역

(단위:개, 백만원)

사업명	회계구분	'14결산	'15예산	'16예산	비고 (세부사업수)
도시계획수립	일반회계	1,159	498	496	2
도시계획관리		333	452	451	
도시계획 민원관리		826	46	46	

□ 관련 예산사업 개요

사업명	도시계획관리
사업내용	도시관리계획 재정비
사업기간	2016년01월01일 ~ 2020년12월31일
지원형태	직접수행
지원조건	시비 100%
시행주체	영주시

사업명	도시계획 민원관리
사업내용	소송 패소 토지 도로사용료 지급
사업기간	2016년01월01일 ~ 2020년12월31일
지원형태	직접수행
지원조건	시비 100%
시행주체	영주시

단위사업

도시기반조성

□ 목적 및 주요내용

○ 목적

- 쾌적한 통행환경 조성 및 주민통행 불편 해소
- 시민여가선용 및 자전거이용 활성화 도모

○ 주요내용

- 인도정비 및 긴급보수를 통한 보행자의 안전 확보
- 인도개설공사를 통한 통행로 확보
- 도시계획도로 개설로 지역균형발전 도모
- 하망지구를 보행환경개선 지구로 지정

□ 관련 예산사업 내역

(단위:개, 백만원)

사업명	회계구분	'14결산	'15예산	'16예산	비고 (세부사업수)
도시기반조성	일반회계	2,726	4,623	5,469	6
도시계획도로개설		1,609	2,590	2,675	
도시계획구역내 도로관리		524	655	977	
도시경관조성		471	22	25	
도시경관시설물관리		122	155	152	
하망지구 보행환경개선사업(국)		0	1,200	1,000	
지역수요맞춤지원사업 (국)		0	0	640	

□ 관련 예산사업 개요

사업명	도시계획도로개설
사업내용	<ul style="list-style-type: none"> ○ 시외버스터미널 이전지 주변도로(대3-9호) 개설공사 ○ 도시계획도로 편입용지 보상금지급 ○ 폴리텍 대학 앞 도로(대2-1호) 개설공사 ○ 농산물 종합시장 진입도로 개설공사 ○ 상망동 행주골 소방도로 개설공사
사업기간	2016년01월01일 ~ 2020년12월31일
지원형태	직접수행
지원조건	시비 100%
시행주체	영주시

사업명	도시계획구역내 도로관리
사업내용	○ 인도설치 및 정비 ○ 미불용지 매입 및 국유재산 사용료 지급 ○ 자전거도로 조성공사
사업기간	2016년01월01일 ~ 2020년12월31일
지원형태	직접수행
지원조건	시비 100%
시행주체	영주시

사업명	도시경관조성
사업내용	도시경관기본계획 수립 용역
사업기간	2016년01월01일 ~ 2020년12월31일
지원형태	직접수행
지원조건	시비 100%
시행주체	영주시

사업명	도시경관시설물관리
사업내용	○ 영주동 분수대 및 부석사 주차장 시설지구 유지 관리 ○ 공원 및 공공기관 유지관리 ○ 문화의 거리 유지 관리
사업기간	2016년01월01일 ~ 2020년12월31일
지원형태	직접수행
지원조건	시비 100%
시행주체	영주시

사업명	하망지구 보행환경개선사업(국)
사업내용	하망지구 보행환경개선사업 한전 지중화 공사
사업기간	2014년01월01일 ~ 2016년12월31일
지원형태	직접수행
지원조건	보조율 등 재원분담
시행주체	영주시

사업명	지역수요맞춤지원사업(국)
사업내용	주차타워 조성사업 골목시장 주차장 정비사업 영주5일장터 조성사업
사업기간	2013년01월01일 ~ 2020년12월31일
지원형태	직접수행
지원조건	보조율 등 재원분담
시행주체	영주시

단위사업

도시기반조성

□ 목적 및 주요내용

○ 목적

- 기반시설부담금으로 기반시설 해소에 생활 인프라 확충

○ 주요내용

- 징수되는 기반시설부담금을 도로, 공원, 녹지, 상수도, 하수도, 학교, 폐기물처리시설 등 도시기반시설을 설치

□ 관련 예산사업 내역

(단위: 개, 백만원)

사업명	회계구분	'14결산	'15예산	'16예산	비고 (세부사업수)
도시기반조성	기반시설 특별회계	0	500	580	1
기반시설 도로설치 등		0	500	580	

□ 관련 예산사업 개요

사업명	기반시설 도로설치 등
사업내용	기반시설 설치 및 필요한 용지 확보 등
사업기간	2016년01월01일 ~ 2020년12월31일
지원형태	직접수행
지원조건	시비 100%
시행주체	영주시

단위사업

장기미집행도시계획시설대지보상

□ 목적 및 주요내용

○ 목적

- 도시계획시설 결정고시일로부터 10년 이내 도시계획시설사업이 시행되지 아니한 대지의 경우 당해 시설의 관리청에 토지의 매수 청구 보상하고자 함

○ 주요내용

- 장기미집행 도시계획시설 매수 청구로 규제 완화

□ 관련 예산사업 내역

(단위: 개, 백만원)

사업명	회계구분	'14결산	'15예산	'16예산	비고 (세부사업수)
장기미집행도시계획시설 대지보상	장기미집행 도시계획시설 대지보상임	82	300	300	1
장기미집행도시계획시설 대지보상	시특별회계	82	300	300	

□ 관련 예산사업 개요

사업명	장기미집행도시계획시설대지보상
사업내용	매수청구 접수 시 보상 시행
사업기간	2016년01월01일 ~ 2020년12월31일
지원형태	직접수행
지원조건	도시기반시설부지의 토지 중 지목이 대지인 토지
시행주체	영주시

단위사업

디자인관리

□ 목적 및 주요내용

○ 목적

- 디자인관리를 통한 아름답고 쾌적한 경관 조성

○ 주요내용

- 공공디자인 마스터플랜 계획
- 공공디자인 포럼
- 참사랑주민복지센터 및 U-CITY 통합관제센터 운영

□ 관련 예산사업 내역

(단위:개, 백만원)

사업명	회계구분	'14결산	'15예산	'16예산	비고 (세부사업수)
디자인관리	일반회계	96	115	85	1
디자인관리		96	115	85	

□ 관련 예산사업 개요

사업명	디자인관리
사업내용	○ 민간전문가(디자인관리단장, 공공건축가) 수당 지급 ○ 연구용역 및 공공운영비 ○ 포럼 및 전시회 개최
사업기간	2016년01월01일 ~ 2020년12월31일
지원형태	직접수행
지원조건	시비100%
시행주체	영주시

단위사업

도시재생

□ 목적 및 주요내용

○ 목적

- 영주시의 지역적 여건 및 특성에 맞는 도시재생 비전·목표·추진전략수립

○ 주요내용

- 도시재생 전략계획 수립
- 도시재생 선도사업 추진

□ 관련 예산사업 내역

(단위:개, 백만원)

사업명	회계구분	'14결산	'15예산	'16예산	비고 (세부사업수)
도시재생	일반회계	50	3,521	4,702	2
도시재생		50	150	202	
도시재생선도사업(국)		0	3,371	4,500	

□ 관련 예산사업 개요

사업명	도시재생
사업내용	○ 노후 도심재생 사업추진 ○ 도시재생 전략계획 수립 ○ 도시재생 활성화계획 수립 ○ 마을만들기사업 세부계획 수립
사업기간	2016년01월01일 ~ 2020년12월31일
지원형태	직접수행
지원조건	시비 100%
시행주체	영주시

사업명	도시재생선도사업(국)
사업내용	중앙시장 활성화사업 후생시장 복원사업 구성공원 주거환경 개선사업
사업기간	2014년05월07일 ~ 2020년12월31일
지원형태	직접수행
지원조건	총사업비 : 200억원(국비 100, 도비 30, 시비 70)
시행주체	영주시

정책사업목표

쾌적하고 질서있는 광고문화 조성

(1) 주요내용

- 불법광고물 등 철거 및 정비
- 현수막 게시대 설치 및 정비
- 벽보부착방지시설 설치

(2) 성과지표 및 목표치 설정

< 성과지표별 목표치 설정 >

성과지표(단위)	지표 유형	가중치	실적 및 목표치					측정산식 또는 측정방법	자료수집 방법/출처	
			구분	'14	'15	'16	'17			'18
옥외광고물 정비 및 관리(건)	핵심	100	목표	6,000	6,500	7,000	7,000	7,000	불법광고물 정비건수	보고서
			실적	6,000	6,000					

< 성과지표별 목표치 설정 근거 >

- 옥외광고물 정비 및 관리
 - 옥외광고물 정비로 쾌적한 도시미관 정비

단위사업

옥외광고물 정비

□ 목적 및 주요내용

○ 목적

- 불법광고물 정비로 쾌적한 도시미관 정비

○ 주요내용

- 불법현수막 제거 현수막 게시대 설치 및 정비
- 벽보부착방지시설 설치 불법벽보 제거

□ 관련 예산사업 내역

(단위:개, 백만원)

사업명	회계구분	'14결산	'15예산	'16예산	비고 (세부사업수)
옥외광고물 정비	일반회계	46	70	54	1
광고물 정비		46	70	54	

□ 관련 예산사업 개요

사업명	광고물 정비
사업내용	현수막 게시대정비, 불법광고물 정비
사업기간	2016년01월01일 ~ 2020년12월31일
지원형태	직접수행
지원조건	직접수행
시행주체	영주시

(1) 주요내용

○ 도로개설, 공용주차장 설치 등 기반시설 정비로 지역 주민 복리증진

(2) 성과지표 및 목표치 설정

< 성과지표별 목표치 설정 >

성과지표(단위)	지표 유형	가중치	실적 및 목표치					측정산식 또는 측정방법	자료수집 방법/출처	
			구분	'14	'15	'16	'17			'18
도시저소득주거주지역 기반시설정비(건)	핵심	60	목표	7	8	9	10	11	기반시설정비실적 파악	현장점검
			실적	7	8					
삼각지주거환경 개선사업 추진실적(건)	일반	20	목표	60	70	80	80	90	지역전문가, 주민 협의회 의견 수렴	보고서
			실적	60	70					
주차장,공원 등 주민복리시설 조성(건)	일반	20	목표	2	5	6	7	8	주민복리시설조성 및 점검건수	현장점검
			실적	2	5					

< 성과지표별 목표치 설정 근거 >

- 도시저소득주거주지역기반시설정비
 - 노후 불량주택이 밀집된 주거지역의 기반시설 정비
- 삼각지주거환경 개선사업 추진실적
 - 철도로 폐쇄된 삼각지 주거환경개선으로 주민의삶의질 향상
- 주차장,공원 등 주민복리시설 조성
 - 주차장, 공원 등 주민복리시설 조성

단위사업

주거환경개선사업

□ 목적 및 주요내용

○ 목적

- 노후 불량주택 밀집지역의 기반시설 정비

○ 주요내용

- 주거 기반시설 정비를 통한 쾌적한 주거공간 확보
- 주거복지시설 조성을 통한 시민들 복리 증진

□ 관련 예산사업 내역

(단위:개, 백만원)

사업명	회계구분	'14결산	'15예산	'16예산	비고 (세부사업수)
주거환경개선사업	일반회계	681	149	173	1
도시주거환경개선		681	149	173	

□ 관련 예산사업 개요

사업명	도시주거환경개선
사업내용	○ 주민편의시설 설치 ○ 공공이용시설 유지관리 ○ 공원 및 주차장 조성사업
사업기간	2016년01월01일 ~ 2020년12월31일
지원형태	직접수행
지원조건	시비 100%
시행주체	영주시

정책사업목표

양질의 온천수 공급

(1) 주요내용

○ 양질의 온천수 공급 및 온천공 시설물 교체 및 환경정비

(2) 성과지표 및 목표치 설정

< 성과지표별 목표치 설정 >

성과지표(단위)	지표 유형	가중치	실적 및 목표치					측정산식 또는 측정방법	자료수집 방법/출처	
			구분	'14	'15	'16	'17			'18
온천공 시설물관리(회)	일반	100	목표	6	6	6	6	6	온천공 보수 및 관리건수	보고서
			실적	6	6					

< 성과지표별 목표치 설정 근거 >

○ 온천공 시설물관리

- 계획적이고 체계적인 온천시설물 관리

단위사업

풍기온천장 관리

□ 목적 및 주요내용

○ 목적

- 시민이 행복한 영주건설을 위한 진정한 힐링공간 확보

○ 주요내용

- 시민들에게 안락함을 제공하는 환경 조성
- 원활한 온천수 공급

□ 관련 예산사업 내역

(단위:개, 백만원)

사업명	회계구분	'14결산	'15예산	'16예산	비고 (세부사업수)
풍기온천장 관리	일반회계	57	88	126	1
온천장운영관리		57	88	126	

□ 관련 예산사업 개요

사업명	온천장운영관리
사업내용	○ 계절별로 화단조성 및 초화류 식재 ○ 시설물 및 장비 유지관리, 인삼, 한방사우나 체험실 운영 ○ 온천공 수위조절 자동제어 시스템 설치 등
사업기간	2016년01월01일 ~ 2020년12월31일
지원형태	직접수행
지원조건	
시행주체	영주시

정책사업목표

주거환경개선 사업을 통한 시민의 생활복지 증진

(1) 주요내용

- 도심지역내 주거환경 취약지 정비
- 주거환경개선사업 거점지구 마을안길과 축대 긴급보수

(2) 성과지표 및 목표치 설정

< 성과지표별 목표치 설정 >

성과지표(단위)	지표 유형	가중 치	실적 및 목표치					측정산식 또는 측정방법	자료수집 방법/출처	
			구분	'14	'15	'16	'17			'18
주거환경개선사업지구 기반시설정비(건)	핵심	100	목표	2	2	3	3	4	기반시설정비실적 파악	현장점검, 보고서
			실적	2	2					

< 성과지표별 목표치 설정 근거 >

- 주거환경개선사업지구 기반시설정비
 - 주거환경개선사업지구기반시설정비

단위사업

주거환경개선사업

□ 목적 및 주요내용

○ 목적

- 주민들의 복지와 도심경관을 증진시키기 위한 주차장, 등산로 등 조성

○ 주요내용

- 쾌적한 주행환경을 조성하기 위한 주차공간조성
- 주민복지 시설로 등산로를 조성하여 주민복리 증진

□ 관련 예산사업 내역

(단위:개, 백만원)

사업명	회계구분	'14결산	'15예산	'16예산	비고 (세부사업수)
주거환경개선사업	주거환경 개선사업	71	1,300	1,540	1
주거환경개선사업	특별회계	71	1,300	1,540	

□ 관련 예산사업 개요

사업명	주거환경개선사업
사업내용	마을안길 및 축대 보수 등
사업기간	2016년01월01일 ~ 2020년12월31일
지원형태	직접수행
지원조건	시비 100%
시행주체	영주시

정책사업목표

미래형 농어촌마을을 재개발하여 새로운 마을 만들기

(1) 주요내용

- 무쇠달 마을 경관개선사업
- 문화활동공간 조성사업(비보이)
- 사그레이마을 창조적 마을만들기 사업
- 금계권역 창조적 마을만들기 사업
- 곱작골지구 농촌중심지활성화 사업
- 구성노인안전 돌레마을 조성사업

(2) 성과지표 및 목표치 설정

< 성과지표별 목표치 설정 >

성과지표(단위)	지표 유형	가중 치	실적 및 목표치					측정산식 또는 측정방법	자료수집 방법/출처	
			구분	'14	'15	'16	'17			'18
미래형 농어촌마을 재개발 사업(건)	일반	100	목표	4	4	6	6	7	준공건수	보고서
			실적	4	4					

< 성과지표별 목표치 설정 근거 >

- 미래형 농어촌마을 재개발 사업
 - 마을경관개선 및 주민편의시설 확충, 주민커뮤니티 공간 확충

단위사업

미래형 농어촌마을 재개발

□ 목적 및 주요내용

○ 목적

- 미래형 농어촌마을을 재개발하여 새로운 모델의 마을 만들기
- 주민편익시설 확충으로 주민복지 증진

○ 주요내용

- 무쇠달 마을 경관개선사업
- 문화활동공간 조성사업(비보이)
- 사그레이마을 창조적 마을만들기 사업
- 금계권역 창조적 마을만들기 사업
- 곱작골지구 농촌중심지활성화 사업
- 구경 노인안전 돌레마을 조성사업

□ 관련 예산사업 내역

(단위:개, 백만원)

사업명	회계구분	'14결산	'15예산	'16예산	비고 (세부사업수)
미래형 농어촌마을 재개발	일반회계	0	2,363	3,585	6
무쇠달 마을 경관개선사업(국)		0	572	500	
문화활동공간 조성사업(비보이)(국)		0	572	500	
사그레이마을 창조적 마을만들기사업(국)		0	140	289	
금계권역 창조적 마을만들기사업(국)		0	180	714	
곱작골지구 농촌중심지활성화사업 (국)		0	900	1,400	
구성 노인안전 돌레마을 조성사업(국)		0	0	182	

□ 관련 예산사업 개요

사업명	무쇠달 마을 경관개선사업(국)
사업내용	희방천 경관개선 사업 희방옛길 복원사업 무쇠달마을 경관기본계획 수립
사업기간	2014년01월01일 ~ 2016년12월31일
지원형태	직접수행
지원조건	국비 1,365,000천원, 시비 585,000천원, 자부담 50,000천원
시행주체	영주시

사업명	문화활동공간 조성사업(비보이)(국)
사업내용	문화활동공간 조성 (댄스, 연주, 연극, 무용 등)
사업기간	2014년01월01일 ~ 2016년12월31일
지원형태	직접수행
지원조건	총사업비:20억(국비 14억, 시비 6억)
시행주체	영주시

사업명	사그레이마을 창조적 마을만들기사업(국)
사업내용	물놀이 도서관 및 휴식공간 조성 마을프로그램 개발
사업기간	2015년01월01일 ~ 2016년12월31일
지원형태	직접수행
지원조건	500백만원(국비 350, 시비150)
시행주체	영주시

사업명	금계권역 창조적 마을만들기사업(국)
사업내용	정감록 제1승지 마을 조성사업 U-헬스케어 구축사업 금계 역사그루나무 조성사업 금계 마스터 플랜 및 역사문화 생태정보사업 등
사업기간	2015년01월01일 ~ 2017년12월31일
지원형태	직접수행
지원조건	총사업비 : 20억(국비 14억, 시비6억)
시행주체	영주시

사업명	곱작골지구 농촌중심지활성화사업(국)
사업내용	○ 곱작골지구 - 도로정비(도로 확장, 벽화거리 조성) L=448m, B=6→8m - 도로신설 L=139m, B=6m - 주차장 조성 A=500㎡ - 공원조성 A=6,250㎡ - 공동행활흙 조성
사업기간	2014년01월01일 ~ 2019년12월31일
지원형태	직접수행
지원조건	보조율 등 재원분담
시행주체	영주시

사업명	구성 노인안전 둘레마을 조성사업(국)
사업내용	안전 둘레길 조성, 안전 보행로 조성 주차장 조성, 책읽어주는 도서관 1개소
사업기간	2016년01월01일 ~ 2019년12월31일
지원형태	직접수행
지원조건	보조율 등 재원분담
시행주체	영주시

정책사업목표

원활한 농산물 운반환경 조성으로 귀농·촌 인구증가에 기여

(1) 주요내용

- 농촌마을 시설개선으로 농촌주민 삶의 질 향상
- 협소한 진입로 및 배수로를 보수하여 영농편의로 농가 증대에 기여

(2) 성과지표 및 목표치 설정

< 성과지표별 목표치 설정 >

성과지표(단위)	지표 유형	가중치	실적 및 목표치					측정산식 또는 측정방법	자료수집 방법/출처	
			구분	'14	'15	'16	'17			'18
지역개발사업 추진실적(건)	핵심	100	목표	124	110	110	110	110	도시 및 농촌마을 기반시설확사업 추진 건수	관련공문/ 보고서
			실적	120	110					

< 성과지표별 목표치 설정 근거 >

- 지역개발사업 추진실적
 - 미정비된 협소한 농로정비로 지역균형 발전 및 주민숙원사업 해결

단위사업

지역개발

□ 목적 및 주요내용

○ 목적

- 농촌마을 기반시설 확충으로 주민소득 증대에 기여
- 농촌마을 주민의 정주의식 고취

○ 주요내용

- 마을안길, 진입로, 도로(농로) 포장과 배수로 정비
- 소규모 비법정 시설물 정비로 원활한 농산물 수송

□ 관련 예산사업 내역

(단위: 개, 백만원)

사업명	회계구분	'14결산	'15예산	'16예산	비고 (세부사업수)
지역개발	일반회계	2,633	2,588	4,766	3
주민숙원사업		1,983	1,686	2,546	
도계시설물유지관리(도)		10	10	10	
살기좋은경북만들기사업(도)		640	892	2,210	

□ 관련 예산사업 개요

사업명	주민숙원사업
사업내용	농로, 마을안길, 진입로 등 소규모주민숙원사업
사업기간	2016년01월01일 ~ 2020년12월31일
지원형태	직접수행
지원조건	시비 100%
시행주체	영주시

사업명	도계시설물유지관리(도)
사업내용	도계소공원 풀베기 및 조경시설물관리
사업기간	2016년01월01일 ~ 2020년12월31일
지원형태	직접수행
지원조건	도비30% 시비70%
시행주체	영주시

사업명	살기좋은경북만들기사업(도)
사업내용	농로포장 , 마을안길포장 , 마을진입로 등 확포장
사업기간	2016년01월01일 ~ 2020년12월31일
지원형태	직접수행
지원조건	도비50% 시비50%
시행주체	영주시

(1) 주요내용

- 동구간 지방도 개선으로 주요 간선도로 교통여건 개선
- 도로법에 따른 군도 도로망 확충으로 지역 주요도로 확충
- 농어촌도로정비법에 따른 면도, 리도, 농도 확충으로 지역영농환경 개선
- 도로정비로 광역교통망 접근시간 단축
- 가로등 시설 및 유지보수로 안전한 보안 확보

(2) 성과지표 및 목표치 설정

< 성과지표별 목표치 설정 >

성과지표(단위)	지표 유형	가중치	실적 및 목표치					측정산식 또는 측정방법	자료수집 방법/출처	
			구분	'14	'15	'16	'17			'18
시도 및 농어촌 도로사업(분)	핵심	60	목표	15	15	15	15	15	농어촌 지역에서 광역교통망까지 평균 접근시간	시간측정(분)
			실적	14	15					
노점상 정비(건)	일반	30	목표	130	120	120	120	120	도로무단점용 적치물 및 노점상 정비	정비건수
			실적	125	120					
건널목 관리(건)	일반	10	목표	0	0	0	0	0	건널목 안전사고 발생건수	안전관리 및 사고발생
			실적	0	0					

< 성과지표별 목표치 설정 근거 >

- 시도 및 농어촌 도로사업
 - 시도 및 농어촌도로사업, 도로사업을 통한 사업비 집행율로 설정
- 노점상 정비
 - 발생 및 정비건수
- 건널목 관리
 - 건널목을 효율적으로 안전하게 관리하여 사고 예방

단위사업

시도 및 농어촌도로 사업

□ 목적 및 주요내용

○ 목적

- 농촌지역 도로망 정비·확충
- 도시와 농촌간의 균형적인 개발로 지역격차 해소

○ 주요내용

- 도로법 및 농어촌도로법 설치 기준에 맞춰 도로 확포장
- 소규모 시설물(소교량, 석축 등) 설치로 원활한 농산물 수송

□ 관련 예산사업 내역

(단위:개, 백만원)

사업명	회계구분	'14결산	'15예산	'16예산	비고 (세부사업수)
시도 및 농어촌도로 사업	일반회계	9,611	7,441	6,797	5
도로정비		5,186	2,746	2,161	
도로 유지보수		2,388	2,778	3,143	
지역현안도로사업(도)		1,564	1,360	210	
가로등(보안등) 설치 및 보수		473	557	532	
에너지절약사업(도)		0	0	750	

□ 관련 예산사업 개요

사업명	도로정비
사업내용	시도, 농어촌도로(면도, 리도, 농로) 도로확·포장
사업기간	2016년01월01일 ~ 2020년12월31일
지원형태	직접수행
지원조건	지방비 100%
시행주체	영주시

사업명	도로 유지보수
사업내용	<ul style="list-style-type: none"> ○ 시도 및 농어촌도로 노면보수 : 수해 사전예방 ○ 시도 및 농어촌도로 사면보수 : 수해 사전예방 ○ 시도 및 농어촌도로 측구정비 : 장마철 배수 원활로 재해예방 ○ 관내 도로표지판 정비 ○ 시가지 포장덧씌우기 ○ 시도 및 농어촌도로 차선도색 ○ 과속방지턱 및 반사경 설치 : 교통사고 예방 ○ 가로등 및 보안등 설치 및 유지보수 ○ 도로정비 및 제설작업 ○ 미불용지 보상 ○ 교량안전점검 및 교량보수
사업기간	2016년01월01일 ~ 2020년12월31일
지원형태	직접수행
지원조건	지방비 100%
시행주체	영주시

사업명	지역현안도로사업(도)
사업내용	시도, 농어촌도로(면도, 리도, 농로) 도로확포장
사업기간	2016년01월01일 ~ 2020년12월31일
지원형태	직접수행
지원조건	도비 50%, 시비 50%
시행주체	영주시

사업명	가로등(보안등) 설치 및 보수
사업내용	가로등 및 보안등 설치 및 관리(유지, 보수)
사업기간	2016년01월01일 ~ 2020년12월31일
지원형태	직접수행
지원조건	도비40%, 시비60%
시행주체	영주시

사업명	에너지절약사업(도)
사업내용	공공시설 에너지절약사업(LED 보안등 교체)
사업기간	2016년01월01일 ~ 2020년12월31일
지원형태	직접수행
지원조건	도비 40%, 시비 60%
시행주체	영주시

단위사업

도로점용 관리

□ 목적 및 주요내용

○ 목적

- 도로의 기능회복을 위한 노상적치물과 노점상을 단속
- 도로부지 경계로 인한 민원해결

○ 주요내용

- 도로부지 무단점유 민원해결
- 노점상 철거 및 신규발생 노점상 및 노상적치물 단속
- 국유재산 관리

□ 관련 예산사업 내역

(단위:개, 백만원)

사업명	회계구분	'14결산	'15예산	'16예산	비고 (세부사업수)
도로점용 관리	일반회계	26	51	51	2
국유재산 관리		3	9	15	
노점상 정비		23	42	36	

□ 관련 예산사업 개요

사업명	국유재산 관리
사업내용	도로부지 현황 및 경계측량
사업기간	2016년01월01일 ~ 2020년12월31일
지원형태	직접수행
지원조건	시비 100%
시행주체	영주시

사업명	노점상 정비
사업내용	영주시가지내 노점상의 철거 및 신규발생 행위 단속
사업기간	2016년01월01일 ~ 2020년12월31일
지원형태	직접수행
지원조건	시비 100%
시행주체	영주시

단위사업

건널목 관리

□ 목적 및 주요내용

○ 목적

- 건널목을 효율적으로 안전하게 관리 운영

○ 주요내용

- 건널목 민간위탁 운영
- 기기보수 부담금(청원시설물, 심선대여료)

□ 관련 예산사업 내역

(단위:개, 백만원)

사업명	회계구분	'14결산	'15예산	'16예산	비고 (세부사업수)
건널목 관리	일반회계	393	429	417	1
건널목관리		393	429	417	

□ 관련 예산사업 개요

사업명	건널목관리
사업내용	○ 건널목 민간위탁 운영비 ○ 기기보수 부담금(청원시설물, 심선대여료)
사업기간	2016년01월01일 ~ 2020년12월31일
지원형태	직접수행
지원조건	○ 영일, 이산 건널목 민간위탁관리 - 시비100%
시행주체	영주시

정책사업목표

농촌지역의 기초생활여건의 체계적인 정비, 지역주민의 삶의 질 향상

(1) 주요내용

- 영농기반시설 확충
- 농업용수(수리시설) 정비
- 지역공동체 형성을 위한 역량강화로 살기좋은 농촌 건설
- 쾌적하고 지속가능한 농촌마을 조성

(2) 성과지표 및 목표치 설정

< 성과지표별 목표치 설정 >

성과지표(단위)	지표 유형	가중치	실적 및 목표치					측정산식 또는 측정방법	자료수집 방법/출처	
			구분	'14	'15	'16	'17			'18
농업기반조성 추진 실적(건)	핵심	60	목표	25	30	30	30	30	준공 건수	보고서
			실적	29	30					
농촌환경정비사업 추진 실적(건)	일반	40	목표	10	10	10	10	10	사업추진실적	보고서
			실적	10	10					

< 성과지표별 목표치 설정 근거 >

- 농업기반조성 추진 실적
 - 농업기반 추진실적
- 농촌환경정비사업 추진 실적
 - 주민교육 및 사업추진 실적

단위사업

농업기반조성

□ 목적 및 주요내용

○ 목적

- 집단화된 경지에 농로포장, 용수개발, 생산기반시설 구축으로 농업생산성 향상
- 가뭄지역에 용수를 개발 공급함으로써 영농기 가뭄해소 및 노후 파손되어 기능이 저하된 저수지, 양수장 등 수리시설 정비로 영농편의 제공

○ 주요내용

- 농로 확포장, 용배수로, 관정개발, 양수장 설치
- 저수지보수, 수리시설정비 등

□ 관련 예산사업 내역

(단위:개, 백만원)

사업명	회계구분	'14결산	'15예산	'16예산	비고 (세부사업수)
농업기반조성	일반회계	7,344	5,938	6,157	9
수리시설 개보수		812	952	1,714	
기계화경작로 확포장(국)		632	450	500	
노후위험저수지정비(도)		284	300	300	
관정 및 양수기 정비(도)		116	120	129	
재해예방 노후수리시설 정비(도)		627	720	750	
저수지제당정비(도)		10	11	12	
농촌주민숙원사업		3,588	2,305	1,960	
농어촌도로사업		1,275	1,080	622	
주민숙원농업생산시설 기반정비(도)		0	0	170	

□ 관련 예산사업 개요

사업명	수리시설 개보수
사업내용	용· 배수로 정비 등 수리시설물 개보수
사업기간	2016년01월01일 ~ 2020년12월31일
지원형태	직접수행
지원조건	시비 100%
시행주체	영주시

사업명	기계화경작로 확포장(국)
사업내용	- 경작로 확·포장 : 경작로 폭이 좁아 농기계통행에 지장이 있는 농로 확·포장 - 용·배수로 개거화
사업기간	2016년01월01일 ~ 2020년12월31일
지원형태	직접수행
지원조건	국비(광특)70% 지방비30%(도비9% 시비21%)
시행주체	영주시

사업명	노후위험저수지정비(도)
사업내용	저수지의 준설 및 개보수
사업기간	2016년01월01일 ~ 2020년12월31일
지원형태	직접수행
지원조건	도비 30%, 시비 70%
시행주체	영주시

사업명	관정 및 양수기 정비(도)
사업내용	관정 수리 양수기 부품교체 등 정비 송수호수 정비 및 구입
사업기간	2016년01월01일 ~ 2020년12월31일
지원형태	직접수행
지원조건	도비10%, 시비90%
시행주체	영주시

사업명	재해예방 노후수리시설정비(도)
사업내용	저수지, 양·배수장 등 균열, 파손된 수리시설 개보수 흙수로를 구조물로 설치
사업기간	2016년01월01일 ~ 2020년12월31일
지원형태	직접수행
지원조건	도비 30% 시비 70%
시행주체	영주시

사업명	저수지제당정비(도)
사업내용	저수지정비
사업기간	2016년01월01일 ~ 2020년12월31일
지원형태	직접수행
지원조건	도비 20% , 시비 80%
시행주체	영주시

사업명	농촌주민숙원사업
사업내용	농로, 마을안길, 진입로 등 소규모주민숙원사업
사업기간	2016년01월01일 ~ 2020년12월31일
지원형태	직접수행
지원조건	시비100%
시행주체	영주시

사업명	농어촌도로사업
사업내용	농어촌도로(면도, 리도, 농로) 도로 확포장 - 초암사 진입도로공사, 상석교 개체공사, 승평교 개체공사 - 양중천(리도208)정비공사 외 15건
사업기간	2016년01월01일 ~ 2020년12월31일
지원형태	직접수행
지원조건	
시행주체	영주시

사업명	주민숙원농업생산시설기반정비(도)
사업내용	관정개발 및 관로
사업기간	2016년01월01일 ~ 2020년12월31일
지원형태	직접수행
지원조건	도비 50%, 시비 50%
시행주체	영주시

단위사업

농촌환경정비

□ 목적 및 주요내용

○ 목적

- 농촌의 기초생활 여건을 전략적, 체계적으로 정비하여 주민의 기본적인 삶의 질 향상

○ 주요내용

- 기초생활기반 확충(마을간도로, 마을광장, 공동주차장 등)

□ 관련 예산사업 내역

(단위:개, 백만원)

사업명	회계구분	'14결산	'15예산	'16예산	비고 (세부사업수)
농촌환경정비	일반회계	8,111	6,320	8,286	6
농촌생활환경정비(국)		1,185	1,287	1,000	
농촌개발시설관리		177	57	57	
권역단위마을종합정비(국)		3,520	2,446	3,333	
읍면소재지종합정비(국)		3,229	2,480	3,646	
지역역량강화사업(국)		0	50	100	
창조적마을만들기(환경)(국)		0	0	150	

□ 관련 예산사업 개요

사업명	농촌생활환경정비(국)
사업내용	기초생활, 문화복지, 소득기반, 농촌관광, 경관환경시설, 운동휴양시설 등
사업기간	2016년01월01일 ~ 2020년12월31일
지원형태	직접수행
지원조건	국비(지특) 70%, 지방비 30%(도비 9%, 시비 21%)
시행주체	영주시

사업명	농촌개발시설관리
사업내용	농촌개발사업으로 시행한 시설물 유지관리를 위한 사업
사업기간	2016년01월01일 ~ 2020년12월31일
지원형태	직접수행
지원조건	지방비 100%(시비 100%)
시행주체	영주시

사업명	권역단위마을종합정비(국)
사업내용	권역단위마을 종합정비
사업기간	2016년01월01일 ~ 2020년12월31일
지원형태	직접수행
지원조건	국비(지특)70%, 지방비30%(도비9%, 시비21%)
시행주체	영주시

사업명	읍면소재지종합정비(국)
사업내용	방문자센터, 주민복지 및 건강센터, 동구산체육공원, 테마가로조성, 재래시장정비, 지역경관개선
사업기간	2016년01월01일 ~ 2020년12월31일
지원형태	자치단체보조
지원조건	국비(지특)70%, 지방비 30%(도비9%, 시비21%)
시행주체	영주시

사업명	지역역량강화사업(국)
사업내용	농촌생활 주민 역량강화사업
사업기간	2016년01월01일 ~ 2020년12월31일
지원형태	직접수행
지원조건	국비(지특)70%, 시비30%
시행주체	영주시

사업명	창조적마을만들기(환경)(국)
사업내용	창조적마을 만들기 종합개발 및 중규모사업 시행
사업기간	2016년01월01일 ~ 2020년12월31일
지원형태	자치단체보조
지원조건	지특회계 70% + 시비 70%
시행주체	영주시

(1) 주요내용

- 친환경도시 조성 및 친환경 행사
 - 국제환경협의회 회비, 읍면동 환경정비평가 상사업비 지원
 - 환경의날, 물의날, 환경투어행사, 환경단체 및 그린리더 워크숍, 기후변화대응사업, 그린스타트네트워크 실천사업
- 야생동식물 보호, 관리
 - 고라니 포획보상금 지원, 야생동물 피해예방시설 설치, 야생동물 구조활동 운영비 지급
 - 생태교란 야생식물(가시박) 제거, 유해야생동물 피해방지단 지원

(2) 성과지표 및 목표치 설정

< 성과지표별 목표치 설정 >

성과지표(단위)	지표 유형	가중치	실적 및 목표치					측정산식 또는 측정방법	자료수집 방법/출처	
			구분	'14	'15	'16	'17			'18
친환경정책 및 그린스타트 운동추진(회)	일반	50	목표	9	9	9	9	9	친환경정책 및 그린스타트 운동 추진 횟수	보고서
			실적	9	9					
야생동식물의 체계적 보호 및 관리(개소)	일반	50	목표	93	73	80	80	90	야생동물 피해 예방시설 설치 지원 개소수	보고서
			실적	93	73					

< 성과지표별 목표치 설정 근거 >

- 친환경정책 및 그린스타트 운동추진
 - 친환경 정책 및 그린스타트운동 추진횟수
- 야생동식물의 체계적 보호 및 관리
 - 야생동물 피해예방시설 설치지원 개소수

단위사업

친환경관리

□ 목적 및 주요내용

○ 목적

- 친환경도시건설을 위한 기반조성 및 환경행사로 시민들의 삶의 질 향상

○ 주요내용

- 친환경행사 교육을 통해 녹색생활을 실천하여 환경친화도시를 육성
- 생태공원조성으로 자연환경 보전

□ 관련 예산사업 내역

(단위:개, 백만원)

사업명	회계구분	'14결산	'15예산	'16예산	비고 (세부사업수)
친환경관리	일반회계	108	271	230	3
친환경도시조성		72	236	194	
친환경행사		16	15	20	
그린스타트실천 홍보사업 지원(국)		20	20	17	

□ 관련 예산사업 개요

사업명	친환경도시조성
사업내용	<ul style="list-style-type: none"> ○ 환경보전계획수립 용역 : 5년주기, 환경보전에 대한 단계적 실천방안 제시 개발과 보전이라는 지속가능 발전방안 수립 ○ 환경보전자문위원회 및 지방의제21위원회 회의수당, 환경정비 및 청소대행업소 현장 평가위원 수당 ○ 생물자원보전사업 홍보비(캐릭터 홍보물 제작 등) ○ 읍면동 환경정비평가 : 4개소 선정(시상금 및 상사업비) ○ 녹색환경과 시책업무추진
사업기간	2016년01월01일 ~ 2020년12월31일
지원형태	직접수행
지원조건	우수한 환경시책 발굴 추진
시행주체	영주시

사업명	친환경행사
사업내용	환경의 날(6.5) 기념식 행사, 물의 날(3.22) 기념식 행사 어린이 환경투어행사 2회 지방의제21행사, 환경행사 도, 중앙대회 참석여비 환경단체·그린리더 워크숍 및 초급, 중급, 고급 능력함양 교육 기후변화대응 그린스타트네트워크 실천사업(알뜰나눔장터)
사업기간	2016년01월01일 ~ 2020년12월31일
지원형태	직접수행
지원조건	영주시보조금 관리조례 지원조건과 동일
시행주체	영주시

사업명	그린스타트실천 홍보사업 지원(국)
사업내용	온실가스 방문진단 : 그린리더가 세대를 직접 방문하여 전력 진단 및 에너지 절약방안 제시 찾아가는 기후변화 교육 : 학교, 직장, 노인정 등을 방문하여 기후변화의 이해, 녹색생활 실천방안 교육, 청소년 환경체험 현장교육 기후변화 주간행사, 하절기 에너지절약, 녹색교통이용, 온맵시 캠페인 등 녹색생활 캠페인 전개
사업기간	2016년01월01일 ~ 2020년12월31일
지원형태	자치단체보조
지원조건	영주시 보조금 지원에 관한 조례에 의함
시행주체	영주시

단위사업

야생동식물 보호

□ 목적 및 주요내용

○ 목적

- 야생동물을 체계적으로 보호, 관리하여 생태계 균형 유지

○ 주요내용

- 야생동식물 서식환경을 체계적으로 보호 관리
- 유해야생동물 피해예방시설 설치지원으로 농작물 피해 예방

□ 관련 예산사업 내역

(단위:개, 백만원)

사업명	회계구분	'14결산	'15예산	'16예산	비고 (세부사업수)
야생동식물 보호	일반회계	204	201	220	3
야생동식물 관리		153	146	111	
야생동식물보호 및 관리(국)		40	40	44	
야생동식물보호(도)		11	15	65	

□ 관련 예산사업 개요

사업명	야생동식물 관리
사업내용	○ 유해야생동물 구제 소모품 구입, 피해방지단 보험금 및 실탄구입 ○ 야생동물구조활동 운영비 지원(한국조류보호협회 영주지회, 야생동물보호협회 영주지회) ○ 야생동물 피해 예방시설 설치 : 전기목책기 및 육각매트리스 ○ 고라니 포획보상금 지원 : 마리당 40,000원, 대리포획단 20명 활용
사업기간	2016년01월01일 ~ 2020년12월31일
지원형태	
지원조건	○ 대리포획단 : 수렵면허를 받고 단체에서 인정 받은자 ○ 야생동물 예방시설 : 야생동물 농작물 피해를 입은자중 아직까지 지원을 받지 않은자
시행주체	영주시

사업명	야생동식물보호 및 관리(국)
사업내용	야생동물 피해예방시설(전기목책기) 설치
사업기간	2016년01월01일 ~ 2020년12월31일
지원형태	자치단체보조
지원조건	야생동물에 의한 농작물 피해 농가 중 아직까지 지원을 받지 않은 자 보조(60%), 자부담(40%)
시행주체	영주시

사업명	야생동식물보호(도)
사업내용	야생동물 밀렵, 밀거래 단속원 인부임 : 2명, 8월 ~ 10월 야생동물 진료센터 운영 및 먹이구입 야생동물 피해농작물 보상금 지급 : 100,000원, 100건
사업기간	2016년01월01일 ~ 2020년12월31일
지원형태	자치단체보조
지원조건	
시행주체	영주시

(1) 주요내용

- 대기오염근절 및 대기오염자동측정망 운영
- 환경개선부담금 부과 징수

(2) 성과지표 및 목표치 설정

< 성과지표별 목표치 설정 >

성과지표(단위)	지표 유형	가중치	실적 및 목표치					측정산식 또는 측정방법	자료수집 방법/출처	
			구분	'14	'15	'16	'17			'18
기후변화대응기반 조성사업(세대)	일반	45	목표	10,000	10,000	10,000	10,000	10,000	탄소포인트제 참여 세대수	보고서
			실적	9,747	10,000					
청정대기 환경보전 추진실적(건)	일반	10	목표	2	2	2	2	2	대기질 개선을 위한 사업 추진 건수	보고서
			실적	2	2					
환경개선부담금 징수율(%)	일반	45	목표	52	53	53	54	54	(당해납부금액/ 당해징수금액)*100	보고서
			실적	52	53					

< 성과지표별 목표치 설정 근거 >

- 기후변화대응기반 조성사업
 - 탄소포인트제 참여 세대수
- 청정대기 환경보전 추진실적
 - 대기질 개선을 위한 사업 추진 건수
- 환경개선부담금 징수율
 - 당해납부금액과 당해징수금액 비율

단위사업

대기 환경조성

□ 목적 및 주요내용

○ 목적

- 쾌적한 대기질 조성으로 대기오염 근절

○ 주요내용

- 대기배출시설 관리 및 대기오염 자동측정망 유지
- 에너지 절약으로 인한 온실가스 감축 실적에 따라 탄소포인트 지급
- 노후 슬레이트 처리 및 지붕개량 지원
- 석면 피해자 및 유족에 대한 요양생활수당 지급

□ 관련 예산사업 내역

(단위:개, 백만원)

사업명	회계구분	'14결산	'15예산	'16예산	비고 (세부사업수)
대기 환경조성	일반회계	491	888	774	5
대기오염근절관리		28	130	97	
기후변화대응사업(국)		45	46	48	
슬레이트처리지원(국)		348	571	554	
석면피해 구제급여 지급(국)		70	140	30	
대기측정망 확충(국)		0	0	45	

□ 관련 예산사업 개요

사업명	대기오염근절관리
사업내용	<ul style="list-style-type: none"> ○ 대기배출시설 관리 및 유지 : 배출가스 단속요원 제복 및 안전화 구입, 배출업소 지도점검표 제작, 오염측정 ○ 소모품 구입, 배출업소 지도단속 참석 민간인 수당, 측정장비 유지, 대기시료채취 차량 유지 등 ○ 석면관련 홍보, 기후변화대응 홍보, 탄소포인트제 홍보 관련 홍보물 제작 ○ 대기오염 자동측정망 유지관리(휴천2동 사무소 위, 1개소)
사업기간	2016년01월01일 ~ 2020년12월31일
지원형태	직접수행
지원조건	대기배출시설사업장
시행주체	영주시

사업명	기후변화대응사업(국)
사업내용	에너지 절약으로 발생한 온실가스 감축실적에 따라 포인트를 지급하고 이에 상응하는 인센티브를 제공 - 년 2회(상반기분 ->하반기, 하반기분 -> 익년 상반기) - 포인트당 2원을 환산하여 현금 및 상품권으로 지급 (5~10%미만 절감 5천포인트, 10%이상 절감 1만포인트)
사업기간	2016년01월01일 ~ 2020년12월31일
지원형태	자치단체보조
지원조건	탄소포인트제 가입자의 탄소감축분에 대하여 지급
시행주체	영주시

사업명	슬레이트처리지원(국)
사업내용	농촌지역 주택개량사업과 연계
사업기간	2016년01월01일 ~ 2020년12월31일
지원형태	자치단체보조
지원조건	- 슬레이트 철거 : 가구당 288만원 지원, 초과사업비 본인부담 - 저소득층 지붕개량 : 가구당 500만원 지원
시행주체	영주시

사업명	석면피해 구제급여 지급(국)
사업내용	석면 피해자 요양생활수당 지급
사업기간	2016년01월01일 ~ 2020년12월31일
지원형태	자치단체보조
지원조건	석면피해(특별유족)로 인정되는 자
시행주체	영주시

사업명	대기측정망 확충(국)
사업내용	초미세먼지 측정가능한 PM2.5 대기측정망 구축
사업기간	2016년01월01일 ~ 2016년12월31일
지원형태	자치단체보조
지원조건	
시행주체	영주시

단위사업

환경개선부담금

□ 목적 및 주요내용

○ 목적

- 오염원인자에게 오염물질처리 비용의 일부를 부담 대기질 개선

○ 주요내용

- 경유 자동차에 대하여 환경개선 부담금 부과징수

□ 관련 예산사업 내역

(단위:개, 백만원)

사업명	회계구분	'14결산	'15예산	'16예산	비고 (세부사업수)
환경개선부담금	일반회계	37	57	45	1
환경개선부담금 부과징수		37	57	45	

□ 관련 예산사업 개요

사업명	환경개선부담금 부과징수
사업내용	<ul style="list-style-type: none"> ○ 부과시기 : 년 2회 (정기분 3월, 9월/ 독촉분 5월, 11월) <ul style="list-style-type: none"> - 정기분 부과전 시설물 조사 (1월, 7월 / 기간제 근로자 4명) ○ 부과대상 : 경유 자동차 및 연면적 160㎡ 이상 시설물 <ul style="list-style-type: none"> - 제외대상 : 주택, 공장, 군사시설, 축사 등 농림지역 시설물
사업기간	2016년01월01일 ~ 2020년12월31일
지원형태	직접수행
지원조건	
시행주체	영주시

정책사업목표

효율적인 폐기물처리 및 감량

(1) 주요내용

- 침출수처리장운영
- 매립장주변정비사업
- 쓰레기감량화 및 분리수거
 - 재활용 기반시설 설치, 중고물품 나눔장터 운영
 - 생활쓰레기 및 음식물쓰레기 청소대행료 지급
 - 쓰레기종량제 봉투제작
 - 농촌폐비닐 수거보상금 지급
- 환경미화원 복리후생 개선

(2) 성과지표 및 목표치 설정

< 성과지표별 목표치 설정 >

성과지표(단위)	지표 유형	가중치	실적 및 목표치					측정산식 또는 측정방법	자료수집 방법/출처	
			구분	'14	'15	'16	'17			'18
쓰레기 감량(톤)	일반	40	목표	10,000	9,500	9,000	8,800	8,500	음식물쓰레기 발생량	보고서
			실적	9,991	9,500					
자원순환형 폐기물 관리(톤)	핵심	60	목표	2,300	2,300	2,300	2,300	2,300	농촌폐비닐 및 재활용품 수거량	보고서
			실적	2,205	2,300					

< 성과지표별 목표치 설정 근거 >

- 쓰레기 감량
 - 음식물쓰레기 발생량
- 자원순환형 폐기물 관리
 - 농촌폐비닐 및 재활용품 수거실적

단위사업

폐기물기반시설 관리

□ 목적 및 주요내용

○ 목적

- 친환경적인 폐기물 처리시설 운영 관리로 환경오염 최소화

○ 주요내용

- 침출수 처리장 유지관리 및 매립장 주변 토양오염도 검사
- 매립장 주변지역에 대하여 보상차원의 주민지원 사업 시행

□ 관련 예산사업 내역

(단위: 개, 백만원)

사업명	회계구분	'14결산	'15예산	'16예산	비고 (세부사업수)
폐기물기반시설 관리	일반회계	501	542	75	2
침출수처리장운영		32	58	74	
매립장주변 정비사업		469	484	1	

□ 관련 예산사업 개요

사업명	침출수처리장운영
사업내용	○ 침출수 및 방류수 수질검사(분기 1회), 지하수 감시정 수질검사(분기 1회) 등 ○ 사용종료 매립장 관리(4개소/아지동, 풍기, 장수, 부석) ○ 침출수 처리장 근무자 작업복 및 안전화 구입(1명) ○ 매립장 주변 토양오염도 검사(8개소, 1회) ○ 침출수 처리장 유지관리(상수도, 보일러 유지, 방범시스템 등)
사업기간	2016년01월01일 ~ 2020년12월31일
지원형태	직접수행
지원조건	
시행주체	영주시

사업명	매립장주변 정비사업
사업내용	○ 주변영향지역 지원사업(소득증대, 복지증진사업 등) ○ 기금운용심의위원회 참석수당 (6명, 4회)
사업기간	2016년01월01일 ~ 2020년12월31일
지원형태	직접수행
지원조건	대상지역 : 매립장 주변 영향지역(문수, 장수, 휴천3동)
시행주체	영주시

단위사업

쓰레기 처리

□ 목적 및 주요내용

○ 목적

- 쓰레기 감량화 및 분리수거로 자원재활용 촉진 및 시가지 환경보전

○ 주요내용

- 쓰레기 불법투기 단속 및 불법투기근절 홍보
- 중고물품 나눔장터 운영 및 1회용품 사용규제 관리
- 영농폐기물, 재활용품, 농천폐비닐에 대한 수거보상금 지급

□ 관련 예산사업 내역

(단위:개, 백만원)

사업명	회계구분	'14결산	'15예산	'16예산	비고 (세부사업수)
쓰레기 처리	일반회계	4,378	4,730	5,545	9
재활용촉진사업		14	7	2	
쓰레기불법투기단속		2	10	10	
청소장비 관리		181	198	174	
쓰레기위탁처리 (생활 및 음식물)		3,583	3,773	4,577	
쓰레기종량제봉투 관리		236	357	370	
재활용품수집보상금 지원(도)		6	10	10	
재활용품수집보상금지급		169	199	199	
농촌폐비닐처리수거비 지원(국)		87	100	104	
영농폐비닐공동집하장 확충지원(국)		100	75	100	

□ 관련 예산사업 개요

사업명	재활용촉진사업
사업내용	○ 중고물품 나눔장터 운영 : 1회(주관 : 영주아젠다21위원회) ○ 1회용품 사용규제 신고 : 신고시 보상 ○ 환의 날 기념 및 재활용촉진 현수막 제작, 폐형광등, 폐건전지, 폐의약품 등 처리 홍보물 제작
사업기간	2016년01월01일 ~ 2020년12월31일
지원형태	직접수행
지원조건	
시행주체	영주시

사업명	쓰레기불법투기단속
사업내용	○ 쓰레기 불법투기 감시카메라 및 회선 이전 : 2대 ○ 쓰레기 불법투기근절 홍보물(2회), 경고판(10개, 4회), 현수막 제작(5개소, 5회) ○ 단속반 단속복(5명) ○ 쓰레기 불법투기 신고포상금(25명)
사업기간	2016년01월01일 ~ 2020년12월31일
지원형태	직접수행
지원조건	
시행주체	영주시

사업명	청소장비 관리
사업내용	○ 현업부서 근무자 작업복 및 안전화 구입 ○ 청소장비 유지 및 청소도구 구입(삼, 포대, 빗자루 등) ○ 청소차 및 오토바이 유류대
사업기간	2016년01월01일 ~ 2020년12월31일
지원형태	직접수행
지원조건	
시행주체	영주시

사업명	쓰레기위탁처리(생활 및 음식물)
사업내용	○ 하절기 음식물쓰레기통 세척(4명, 6~8월) 및 음식물류폐기물 중간수집용기 구입 ○ 클린하우스 신규설치 및 기존설치 유지관리 ○ 생활쓰레기 및 음식물류폐기물 수집운반대행료 원가조사 용역, 청소대행업소 평가 용역 ○ 생활쓰레기 청소대행 및 음식물쓰레기 운반·처리 민간위탁 등
사업기간	2016년01월01일 ~ 2020년12월31일
지원형태	직접수행
지원조건	
시행주체	영주시

사업명	쓰레기종량제봉투 관리
사업내용	○ 쓰레기종량제 봉투제작(생활 및 음식물류, 공공용, 음식물류 배출용 칩) ○ 음식물류폐기물 배출용기 구입(단독주택용 5리터, 업소용 20리터) ○ 재활용품 분리수거대 설치 및 쓰레기봉투위탁 판매수수료 ○ 대형폐기물처리증 제작(5,000매) ○ 쓰레기봉투위탁 판매수수료 : 6%
사업기간	2016년01월01일 ~ 2020년12월31일
지원형태	직접수행
지원조건	쓰레기처리의 원인자 부담원칙에 의해 규격봉투에 수수료 부과후 판매함
시행주체	영주시

사업명	재활용품수집보상금 지원(도)
사업내용	재활용가능한 폐유리병, 폐플라스틱, 폐농약빈병 등 수거보상금 지급
사업기간	2016년01월01일 ~ 2020년12월31일
지원형태	자치단체보조
지원조건	재활용품 수집 kg당 단가 (폐비닐 100원, 폐유리병 30원, 폐플라스틱 30원, 농약빈병 150원 등)
시행주체	영주시

사업명	재활용품수집보상금지급
사업내용	재활용 가능한 폐비닐, 폐유리병, 폐플라스틱, 고지·고철·캔 등 수거보상금 지급
사업기간	2016년01월01일 ~ 2020년12월31일
지원형태	직접수행
지원조건	재활용품 수집 kg당 단가 (폐비닐 120원, 폐유리병 30원, 폐플라스틱 30원, 농약빈병 150원 등)
시행주체	영주시

사업명	농촌폐비닐처리수거비지원(국)
사업내용	농촌폐비닐 수거보상금
사업기간	2016년01월01일 ~ 2020년12월31일
지원형태	직접수행
지원조건	재활용품 수집 kg당 지급(단가 : 100원)
시행주체	영주시

사업명	영농폐비닐공동집하장확충지원(국)
사업내용	폐기물 날림방지 및 차폐시설(웬스 등)
사업기간	2016년01월01일 ~ 2020년12월31일
지원형태	자치단체보조
지원조건	읍면동 사업 재배정
시행주체	영주시

단위사업

환경미화원 관리

□ 목적 및 주요내용

○ 목적

- 환경미화원 복리후생의 개선 및 관리로 근무자의 근무의욕 고취

○ 주요내용

- 영주시에서 발생하는 쓰레기 처리, 시가지 가로청소 등을 효율적으로 처리하고자 환경미화원을 고용, 운영

□ 관련 예산사업 내역

(단위:개, 백만원)

사업명	회계구분	'14결산	'15예산	'16예산	비고 (세부사업수)
환경미화원 관리	일반회계	24	26	31	1
환경미화원관리		24	26	31	

□ 관련 예산사업 개요

사업명	환경미화원관리
사업내용	○ 환경미화원 퇴임식 소모품 및 정년퇴임자 선진지 견학 등 ○ 생활폐기물 수거, 청소관련 대장유인 ○ 환경미화원 사무실 유지관리, 환경미화원 체육행사 지원 등
사업기간	2016년01월01일 ~ 2020년12월31일
지원형태	직접수행
지원조건	
시행주체	영주시

정책사업목표

과적한 수질환경 조성

(1) 주요내용

- 공중화장실 설치
- 공중화장실 유지관리 및 환경오염사고대비 방제
- 죽계천 생태하천 복원사업

(2) 성과지표 및 목표치 설정

< 성과지표별 목표치 설정 >

성과지표(단위)	지표 유형	가중치	실적 및 목표치					측정산식 또는 측정방법	자료수집 방법/출처	
			구분	'14	'15	'16	'17			'18
수질개선사업 및 오염원 관리(건)	일반	40	목표	3	4	4	5	5	수질환경개선사업 추진건수	보고서
			실적	3	4					
효율적인 수질개선 관리(건)	핵심	60	목표	13	13	13	13	13	수질오염총량제 이행 및 수질검사 건수	보고서
			실적	13	13					

< 성과지표별 목표치 설정 근거 >

- 수질개선사업 및 오염원 관리
 - 수질환경개선사업 추진건수
- 효율적인 수질개선 관리
 - 수질오염총량제 이행 및 수질검사 건수

단위사업

수질관리

□ 목적 및 주요내용

○ 목적

- 친환경적인 수질관리

○ 주요내용

- 오수정화조 및 공중화장실 유지관리
- 관내 수질 및 환경오염 관리
- 죽계천을 대상으로 수변구역 수행태 및 생물서식처 등을 조성하여 안전한 상수원수 확보

□ 관련 예산사업 내역

(단위:개, 백만원)

사업명	회계구분	'14결산	'15예산	'16예산	비고 (세부사업수)
수질관리	일반회계	147	723	859	4
오수정화조 관리		41	61	83	
수질및환경오염관리		11	37	66	
공중화장실개선사업(도)		84	169	300	
죽계천 생태하천복원사업(국)		11	457	410	

□ 관련 예산사업 개요

사업명	오수정화조 관리
사업내용	<ul style="list-style-type: none"> ○ 깨끗한 공중화장실 만들기 (년 4회 정기점검 및 수시점검, 년 2회 민간위원 평가) ○ 공중화장실 유지관리 인부임 : 180일, 6명 ○ 아름다운 공중화장실 관리(우수화장실 편의용품 지원, 공중화장실 문화 홍보자료 제작) ○ 공중화장실 유지관리 및 편의용품 지원 : 40개소 ○ 차량이동형화장실 유지보수 : 2동 ○ 한국화장실 협회비 납부 ○ 가축분뇨 및 정화조 청소관련 홍보물 및 안내엽서 제작, 정화조 프로그램 유지보수, 분뇨수집대행업자 징수
사업기간	2016년01월01일 ~ 2020년12월31일
지원형태	직접수행
지원조건	
시행주체	영주시

사업명	수질및환경오염관리
사업내용	<ul style="list-style-type: none"> ○ 가축사육제한구역 변경 용역 - 여건변화에 따른 가축사육 제한범위등 세부사항에 대한 검토 필요 ○ 환경오염사고대비 방제 인부임 : 5명, 5일 ○ 환경오염사고 수습장비임차(2회) 및 환경오염사고 예찰 연료비 ○ 환경오염사고 방제약품 구입(오일웬스, 약품비, 오일응고제, 기름흡착포)
사업기간	2016년01월01일 ~ 2020년12월31일
지원형태	직접수행
지원조건	
시행주체	영주시

사업명	공중화장실개선사업(도)
사업내용	공중화장실 개선사업- 시설개보수(노후 공중화장실)
사업기간	2016년01월01일 ~ 2020년12월31일
지원형태	직접수행
지원조건	
시행주체	영주시

사업명	죽계천 생태하천복원 사업(국)
사업내용	수변구역 수생태 및 생물서식처 조성 (자연형 호안 조성, 바이오톱, 여울·소, 수생생물 이동을 고려한 어도 등)
사업기간	2012년01월01일 ~ 2016년12월31일
지원형태	자치단체보조
지원조건	
시행주체	영주시

단위사업

수질개선관리

□ 목적 및 주요내용

○ 목적

- 환경기초시설 적정운영과 주요하천 모니터링 관리로 쾌적한 수질보전에 기여

○ 주요내용

- 수질보전을 위한 수질오염총량제 조사
- 마을하수도시설 및 공공하수처리시설 관리

□ 관련 예산사업 내역

(단위: 개, 백만원)

사업명	회계구분	'14결산	'15예산	'16예산	비고 (세부사업수)
수질개선관리	수질개선 특별회계	837	989	1,146	2
수질보전관리		132	221	146	
마을하수도시설 설치		705	768	1,000	

□ 관련 예산사업 개요

사업명	수질보전관리
사업내용	○ 수질보전을 위한 사무관리비, 하천수 수질검사(11개소) ○ 수질오염총량제 조사 및 수질오염시료검사 여비 ○ 오염총량제 시행계획 이행평가 용역 1식 및 오염총량제 시행평가 변경용역 1식 ○ 배출착감시설 수질모니터링비 1식
사업기간	2016년01월01일 ~ 2020년12월31일
지원형태	직접수행
지원조건	
시행주체	영주시

사업명	마을하수도시설 설치
사업내용	○ 마을하수도시설 관리(전기요금, 통신요금), 및 수질검사 수수료 ○ 공공하수처리시설 처리장(35개소) 및 공공하수처리시설 펌프장(30개소) 수리수선 ○ 공공하수처리시설 운영관리 용역 : 250백만원 ○ 공공하수처리시설(60개소) 슬러지 처리비
사업기간	2016년01월01일 ~ 2020년12월31일
지원형태	직접수행
지원조건	공공하수도시설인가
시행주체	영주시

(1) 주요내용

- 교통질서 확립
 - 교통질서확립을 위해 불법 주·정차 단속을 철저히 하고, 자동차관련 과태료 징수율을 제고
- 선진교통체계 확립을 위한 물적 기반 조성
 - 선진교통체계 확립을 위해 물적 기반을 조성하고, 대중교통이용 활성화 추진

(2) 성과지표 및 목표치 설정

< 성과지표별 목표치 설정 >

성과지표(단위)	지표 유형	가중치	실적 및 목표치					측정산식 또는 측정방법	자료수집 방법/출처	
			구분	'14	'15	'16	'17			'18
교통카드 운영 지원(%)	일반	25	목표	46	52	53	54	55	(교통카드이용건수/이용건수)*100	결재공문 (교통카드 지원 보조금 교부결정-사용자 수)
			실적	48	48					
교통시설물 정비율(%)	일반	25	목표	10	10	11	11	11	(당해연도정비개소수/정비시설물수)*100	시설물 및 정비내역, 점검결과 보고서 등
			실적	10	10					
불법 주정차 단속 건수(건)	일반	25	목표	13,000	22,000	22,500	22,600	22,700	당해연도 불법 주정차 단속 건수	세외수입 과태료 부과대상
			실적	14,721	18,000					
자동차 과태료 징수율(%)	일반	25	목표	65	65	66	67	68	(징수건수/부과건수)*100	세외수입 과태료 징수내역
			실적	69	65					

< 성과지표별 목표치 설정 근거 >

- 교통카드 운영 지원
 - 기준값 대비 상향(기준값 설정근거 : 최근 3년간 평균치)
- 교통시설물 정비율
 - 기준값 유지(기준값 설정근거 : 전년도 실적값)
- 불법 주·정차 단속 건수
 - 기준값 대비 상향(기준값 설정근거 : 최근 3년간 평균치)
- 자동차 과태료 징수율
 - 기준값 유지(기준값 설정근거 : 최근 3년간 평균치)

□ 목적 및 주요내용

○ 목적

- 최적의 교통환경 유지를 위한 교통관련 연구용역

○ 주요내용

- 시내버스 노선개편, 택시실차율 및 총량산정을 위한 연구용역

□ 관련 예산사업 내역

(단위:개, 백만원)

사업명	회계구분	'14결산	'15예산	'16예산	비고 (세부사업수)
교통행정	일반회계	742	1,021	1,514	2
교통일반		742	917	1,354	
특별교통수단구입(국)		0	104	160	

□ 관련 예산사업 개요

사업명	교통일반
사업내용	교통카드 운영지원, 택시, 버스이용 영주시 브랜드 홍보, 주차질서 계도차량 운영
사업기간	2016년01월01일 ~ 2020년12월31일
지원형태	직접수행
지원조건	○ 교통카드 운영 : 교통카드 사용실적에 따라 지급 ○ 영주시 브랜드 홍보 : 택시 1대당 1개월 50천원, 버스 1대당 100천원 지원 ○ 주차질서 계도차량 : 계도차량 운행실적에 따라 지급
시행주체	영주시

사업명	특별교통수단구입(국)
사업내용	장애인, 고령자, 임산부등 교통약자를 위한 특별교통수단 구입
사업기간	2016년01월01일 ~ 2016년12월31일
지원형태	자치단체보조
지원조건	운수사업체의 건실한 운영
시행주체	영주시

단위사업

운송사업 관리

□ 목적 및 주요내용

○ 목적

운수업계의 안정 도모 및 서비스 질 제고

○ 주요내용

비수익·벽지노선 교통량 조사, 비수익노선 결손보조

□ 관련 예산사업 내역

(단위:개, 백만원)

사업명	회계구분	'14결산	'15예산	'16예산	비고 (세부사업수)
운송사업 관리	일반회계	8,856	8,605	9,125	7
운수업계 운영지원		5,740	5,724	6,089	
비수익 노선관리		2,506	2,278	2,264	
모범운수종사자해외연수(도)		7	7	7	
벽지노선손실보상금(도)		176	172	186	
시내및농어촌버스운송사업재정지원(도)		427	423	405	
버스정보시스템구축 및 운영		0	0	132	
수요응답형시골버스사업지원(도)		0	0	41	

□ 관련 예산사업 개요

사업명	운수업계 운영지원
사업내용	운수사업 재정(유가)지원
사업기간	2016년01월01일 ~ 2020년12월31일
지원형태	직접수행
지원조건	○ 버스 리터당 380.09원 사용량 전액지급 ○ 택시 리터당 197.97원 사용량 전액지급 ○ 화물 리터당 345.54원 최대적재량에 따라 차등 지급
시행주체	영주시

사업명	비수익 노선관리
사업내용	비수익노선 운행에 따른 손실보상
사업기간	2016년01월01일 ~ 2020년12월31일
지원형태	직접수행
지원조건	운수사업체의 건실한 운영
시행주체	영주시

사업명	모범운수종사자해외연수(도)
사업내용	선진교통 해외연수
사업기간	2016년01월01일 ~ 2020년12월31일
지원형태	직접수행
지원조건	모범운전 종사자
시행주체	영주시

사업명	벽지노선손실보상금(도)
사업내용	수익성이 없어 버스운행을 기피하는 20개 벽지노선 버스운행에 대한 재정지원
사업기간	2016년01월01일 ~ 2020년12월31일
지원형태	직접수행
지원조건	경상북도지사 및 시장이 벽지노선 인가, 지정한 구간
시행주체	영주시

사업명	시내및농어촌버스운송사업재정지원(도)
사업내용	운송사업재정지원, 신차구입 및 차량의 냉,난방시설의 확충 등
사업기간	2016년01월01일 ~ 2020년12월31일
지원형태	직접수행
지원조건	운송사업재정지원, 신차구입 및 차량의 냉,난방시설의 확충 등
시행주체	영주시

사업명	버스정보시스템구축및운영
사업내용	시내버스 및 버스정류소에 버스정보시스템 구축
사업기간	2016년01월01일 ~ 2020년12월31일
지원형태	직접수행
지원조건	버스운행정보 제공
시행주체	영주시

사업명	수요응답형시골버스사업지원(도)
사업내용	교통소외지역 시민의 이동편의 증진을 위한 수요응답형 버스 구입 및 운행 손실보조금 지원
사업기간	2016년01월01일 ~ 2020년12월31일
지원형태	자치단체보조
지원조건	운수사업체의 건실한 운영
시행주체	영주시

단위사업

교통시설 환경정비

□ 목적 및 주요내용

○ 목적

교통안전 확보 및 시민편의 증진

○ 주요내용

교통시설 확충 및 환경개선, 교통질서 확립

□ 관련 예산사업 내역

(단위: 개, 백만원)

사업명	회계구분	'14결산	'15예산	'16예산	비고 (세부사업수)
교통시설 환경정비	일반회계	2,560	2,619	2,319	3
교통시설물 관리		2,338	2,283	1,269	
공영주차장 조성사업		0	0	720	
교통질서 확립		222	336	329	

□ 관련 예산사업 개요

사업명	교통시설물 관리
사업내용	교통안전 시설물 설치
사업기간	2016년01월01일 ~ 2020년12월31일
지원형태	직접수행
지원조건	교통안전을 위한 시설개선
시행주체	영주시

사업명	공영주차장 조성사업
사업내용	택시· 버스승강장 설치, 내집주차장· 공영주차장 조성
사업기간	2016년01월01일 ~ 2019년12월31일
지원형태	직접수행
지원조건	대중교통 편의제공, 주차난 해소를 위한 사업비 지원
시행주체	영주시

사업명	교통질서 확립
사업내용	CCTV무인단속 및 인력단속을 통한 불법주정차 단속, 무단방치차량 관리, 교통질서 계도
사업기간	2016년01월01일 ~ 2020년12월31일
지원형태	직접수행
지원조건	없음
시행주체	영주시

단위사업

차량등록관리

□ 목적 및 주요내용

○ 목적

- 자동차 관리의 효율성 제고 및 자동차 성능의 안정성 확보
- 자동차 의무보험 미가입 운행자 범칙금 부과 및 사건송치
- 불법 주기행위 조치로 주민불편 해소 및 차량소통 편의제공

○ 주요내용

- 자동차 등록업무 추진 및 특별사법경찰 업무추진
- 건설기계 불법주기행위 지도단속

□ 관련 예산사업 내역

(단위: 개, 백만원)

사업명	회계구분	'14결산	'15예산	'16예산	비고 (세부사업수)
차량등록관리	일반회계	12	33	34	1
차량및건설기계관리		12	33	34	

□ 관련 예산사업 개요

사업명	차량및건설기계관리
사업내용	○ 자동차 등록업무 추진 및 특별사법경찰관리 업무추진 ○ 건설기계 등록 및 불법주기행위 지도 단속 ○ 자동차 보험 및 자동차 검사 안내
사업기간	2016년01월01일 ~ 2020년12월31일
지원형태	직접수행
지원조건	
시행주체	영주시

(1) 주요내용

- 조림사업
- 숲가꾸기사업
- 산림경영계획 작성
- 목재 펄릿보일러 보급

(2) 성과지표 및 목표치 설정

< 성과지표별 목표치 설정 >

성과지표(단위)	지표 유형	가중치	실적 및 목표치					측정산식 또는 측정방법	자료수집 방법/출처	
			구분	'14	'15	'16	'17			'18
숲가꾸기 추진실적(%)	핵심	60	목표	100	80	80	90	100	(숲가꾸기 실적량/ 숲가꾸기 계획량) *100	숲가꾸기 실적보고서
			실적	100	80					
조림사업 추진실적(%)	일반	40	목표	99	98	99	100	100	(조림실적량/ 조림계획량)*100	조림실적 보고서
			실적	99	98					

< 성과지표별 목표치 설정 근거 >

- 숲가꾸기실적
 - (숲가꾸기 실적량/숲가꾸기 계획량) * 100
- 조림 실적
 - (조림실적량/조림계획량) * 100

단위사업

임업육성

□ 목적 및 주요내용

○ 목적

- 가치있는 산림자원을 육성하여 지속 가능한 산림경영과 산림의 생태환경적인 건전성을 유지하면서 다양한 공익적 기능이 발휘되도록 산림산업 육성

○ 주요내용

- 지역 특색에 적합한 다양한 수종을 식재
- 산림을 합리적으로 경영하고 공.사유림의 산림자원 조성을 도모하기 위한 산림경영계획서 작성
- 숲가꾸기사업을 내실화하고 산물수집을 확대하여 에너지자원으로 공급확대

□ 관련 예산사업 내역

(단위:개, 백만원)

사업명	회계구분	'14결산	'15예산	'16예산	비고 (세부사업수)
임업육성	일반회계	2,123	2,392	1,903	9
임산기반육성		9	24	10	
산림경영계획작성(국)		21	15	15	
숲가꾸기(국)		1,764	1,909	1,180	
조림사업(국)		170	214	270	
묘목생산(국)		33	10	300	
산림바이오매스확충(국)		68	205	98	
청정임산물이용증진(국)		16	1	2	
산림서비스증진(국)		42	14	14	
산림사업시책추진(도)		0	0	13	

□ 관련 예산사업 개요

사업명	임산기반육성
사업내용	산림통계조사, 임업후계자 육성 및 나무 나누어 주기 행사
사업기간	2016년01월01일 ~ 2020년12월31일
지원형태	직접수행
지원조건	임업후계자 및 주민 등
시행주체	영주시

사업명	산림경영계획작성(국)
사업내용	산림조사 및 종합적인 산림경영계획 작성(10년간)
사업기간	2016년01월01일 ~ 2020년12월31일
지원형태	직접수행
지원조건	국비 50%, 지방비 50%
시행주체	영주시

사업명	숲가꾸기(국)
사업내용	천연림 개량 및 보육, 숙아베기, 조림지가꾸기, 사회적일자리 창출 및 임업기능인 양성
사업기간	2016년01월01일 ~ 2020년12월31일
지원형태	직접수행
지원조건	산림소유자
시행주체	영주시

사업명	조림사업(국)
사업내용	경제수 조림, 큰나무조림, 공익조림 등
사업기간	2016년01월01일 ~ 2020년12월31일
지원형태	직접수행
지원조건	자부담 10%
시행주체	영주시

사업명	묘목생산(국)
사업내용	토양개량제 살포를 통한 묘포지 토양개량
사업기간	2016년01월01일 ~ 2020년12월31일
지원형태	민간보조
지원조건	보조사업, 양묘지정자
시행주체	영주시

사업명	산림바이오매스확충(국)
사업내용	펠릿보일러 보급지원
사업기간	2016년01월01일 ~ 2020년12월31일
지원형태	직접수행
지원조건	관내 거주자로서 자부담 능력이 있는자
시행주체	영주시

사업명	청정임산물이용증진(국)
사업내용	산림소득사업
사업기간	2016년01월01일 ~ 2020년12월31일
지원형태	민간보조
지원조건	임산물을 재배하고 있으면서 자부담 능력 있는 자
시행주체	영주시

사업명	산림서비스증진(국)
사업내용	일자리 창출 및 각 분야별 업무지원을 통하여 대시민 서비스 향상
사업기간	2016년01월01일 ~ 2020년12월31일
지원형태	직접수행
지원조건	
시행주체	영주시

사업명	산림사업시책추진(도)
사업내용	임업인 정보지 보급지원
사업기간	2016년01월01일 ~ 2020년12월31일
지원형태	직접수행
지원조건	
시행주체	영주시

정책사업목표

산림자원보호를 통한 산림생태계 건강성 유지

(1) 주요내용

- 산불방지
- 백두대간보호사업
- 산림유전자원보호림관리
- 산림병해충방제
- 사방사업·임도사업

(2) 성과지표 및 목표치 설정

< 성과지표별 목표치 설정 >

성과지표(단위)	지표 유형	가중치	실적 및 목표치					측정산식 또는 측정방법	자료수집 방법/출처	
			구분	'14	'15	'16	'17			'18
산불발생 면적 증감율(%)	핵심	60	목표	52	53.71	54	55	56	100-[(금년 산불발생면적/최근5년간피해면적)*100]	산불발생 보고자료
			실적	53	53.71					
산림병해충 방제면적(ha)	일반	40	목표	20	460	1,200	1,200	1,200	사업시행실적	사업 실행 실적
			실적	20	675					

< 성과지표별 목표치 설정 근거 >

- 산불발생 면적 증감율
 - 100-[(금년 산불발생면적/최근5년간피해면적)*100]
- 산림병해충 방제면적
 - 사업계획에 따른 시행 면적

단위사업

산림보호

□ 목적 및 주요내용

○ 목적

- 산불방지 및 소나무재선충병 등 산림병해충 적기 방제를 통한 우량 산림자원 보호와 백두대간보호구역내 마을을 대상으로 소득을 지원하고 유전자원보호림 및 보호수관리를 통하여 산림생태계를 보호하고 건강성을 유지하도록 노력

○ 주요내용

- 산불예방 및 초동진화를 통한 산림자원보호
- 백두대간보호지역 내 마을에 소득지원사업 추진
- 유전자원보호림 및 보호수 유지관리
- 소나무재선충병 등 산림병해충 예찰 및 적기방제 추진

□ 관련 예산사업 내역

(단위:개, 백만원)

사업명	회계구분	'14결산	'15예산	'16예산	비고 (세부사업수)
산림보호	일반회계	1,751	2,243	2,713	8
산불방지대책지원(국)		550	586	751	
산불방지대책(도)		932	969	1,083	
산불방지		67	101	94	
산림병해충방제(국)		120	296	263	
산림병해충방제(도)		22	53	44	
산림병해충 방제		1	101	272	
산림복원(국)		2	55	122	
보호수및산림보호구역 관리(도)		57	84	84	

□ 관련 예산사업 개요

사업명	산불방지대책지원(국)
사업내용	산불진화대 인건비 및 산불진화장비 구입 등
사업기간	2016년01월01일 ~ 2020년12월31일
지원형태	직접수행
지원조건	
시행주체	영주시

사업명	산불방지대책(도)
사업내용	산불감시원 인건비
사업기간	2016년01월01일 ~ 2020년12월31일
지원형태	직접수행
지원조건	
시행주체	영주시

사업명	산불방지
사업내용	산불발생 취약지 요인제거, 산불방지 계도용품 등
사업기간	2016년01월01일 ~ 2020년12월31일
지원형태	직접수행
지원조건	
시행주체	영주시

사업명	산림병해충방제(국)
사업내용	솔잎혹파리, 소나무재선충병 및 기타병해충 방제, 예찰방제단 운영
사업기간	2016년01월01일 ~ 2020년12월31일
지원형태	직접수행
지원조건	
시행주체	영주시

사업명	산림병해충방제(도)
사업내용	재선충예찰원 인부임, 가로수해충포집기
사업기간	2016년01월01일 ~ 2020년12월31일
지원형태	직접수행
지원조건	
시행주체	영주시

사업명	산림병해충 방제
사업내용	○ 예찰작업기계 유지 관리 ○ 재선충병 예방나무주사
사업기간	2016년01월01일 ~ 2020년12월31일
지원형태	직접수행
지원조건	
시행주체	영주시

사업명	산림복원(국)
사업내용	백두대간보호활동 여비 및 백두대간 주민소득 지원
사업기간	2016년01월01일 ~ 2020년12월31일
지원형태	직접수행
지원조건	
시행주체	영주시

사업명	보호수및산림보호구역관리(도)
사업내용	보호수 관리 : 보호수 외과수술 6개소, 주변정비 6개소
사업기간	2016년01월01일 ~ 2020년12월31일
지원형태	직접수행
지원조건	
시행주체	영주시

단위사업

임도 및 사방

□ 목적 및 주요내용

○ 목적

- 태풍, 집중호우에 따른 예방적 사방사업 추진을 통한 시민의 생명과 재산을 보호
- 임도신설 및 기 조성된 임도의 보수 및 유지관리로 농·산촌주민들이 교통망 확충

○ 주요내용

- 산지사방, 사방댐설치, 계류보전사업 등
- 임도신설, 임도보수 및 사후관리

□ 관련 예산사업 내역

(단위:개, 백만원)

사업명	회계구분	'14결산	'15예산	'16예산	비고 (세부사업수)
임도 및 사방	일반회계	605	644	707	6
임도시설(국)		55	99	407	
임도시설관리(도)		6	6	6	
임도사업		297	241	53	
사방사업(국)		0	56	56	
사방사업(도)		5	8	129	
사방사업		242	234	56	

□ 관련 예산사업 개요

사업명	임도시설(국)
사업내용	임도관리원 인건비, 임도보수사업
사업기간	2016년01월01일 ~ 2020년12월31일
지원형태	직접수행
지원조건	산림청 산림시책에 의함
시행주체	영주시

사업명	임도시설관리(도)
사업내용	임도관리모니터요원
사업기간	2016년01월01일 ~ 2020년12월31일
지원형태	직접수행
지원조건	산림청 산림시책에 의함
시행주체	영주시

사업명	임도사업
사업내용	산림기반확충을 위한 임도신설
사업기간	2016년01월01일 ~ 2020년12월31일
지원형태	직접수행
지원조건	
시행주체	영주시

사업명	사방사업(국)
사업내용	산사태의 예방 및 응급복구활동 사방시설물의 점검 및 관리 산사태 취약지역 순찰 및 주민 대피 안내
사업기간	2016년01월01일 ~ 2020년12월31일
지원형태	직접수행
지원조건	
시행주체	영주시

사업명	사방사업(도)
사업내용	산림주변 주택가 피해목 제거
사업기간	2016년01월01일 ~ 2020년12월31일
지원형태	직접수행
지원조건	주택 등 생활권 피해 우려가 시급한 곳 우선
시행주체	영주시

사업명	사방사업
사업내용	산지사방 및 야계사방
사업기간	2016년01월01일 ~ 2020년12월31일
지원형태	직접수행
지원조건	집단 취락지 및 주요산업시설 등의 주변에 우선 시공
시행주체	영주시

(1) 주요내용

- 조경지 조성 및 관리(조경지 사후관리, 소공원조성, 가로수조성 및 관리 등)
- 보호수관리
- 산림휴양녹색공간조성
- 녹색자금지원사업
- 공원조성(공원조성계획수립 및 공원시설 확충)

(2) 성과지표 및 목표치 설정

< 성과지표별 목표치 설정 >

성과지표(단위)	지표 유형	가중치	실적 및 목표치					측정산식 또는 측정방법	자료수집 방법/출처	
			구분	'14	'15	'16	'17			'18
녹지조경사업 (조성 및 관리)(%)	핵심	80	목표	100	100	100	100	100	(실적/당해년도 사업계획량)*100	연간사업 실적
			실적	100	100					
공원 조성 및 관리(%)	일반	20	목표	100	100	100	100	100	(실적/당해년도 사업계획량)*100	연간사업 실적
			실적	100	100					

< 성과지표별 목표치 설정 근거 >

- 녹지조경사업(조성 및 관리)
 - 사업계획대비실적
- 공원 조성 및 관리
 - 사업계획대비실적

단위사업

녹지조경

□ 목적 및 주요내용

○ 목적

- 쾌적하고 풍요로운 녹색 휴식공간 조성으로 삶의질 향상
- 조경지 및 가로수 유지관리로 깨끗하고 쾌적한 가로경관 유지

○ 주요내용

- 조경지 사후관리
- 소공원조성
- 가로수조성 및 관리
- 도시숲조성 등

□ 관련 예산사업 내역

(단위:개, 백만원)

사업명	회계구분	'14결산	'15예산	'16예산	비고 (세부사업수)
녹지조경	일반회계	1,846	1,542	1,229	3
조경관리		1,308	1,022	894	
보호수 관리		11	20	35	
산림휴양녹색공간조성 (국)		527	500	300	

□ 관련 예산사업 개요

사업명	조경관리
사업내용	조경지 조성 및 관리 , 가로수 식재 및 관리
사업기간	2016년01월01일 ~ 2020년12월31일
지원형태	직접수행
지원조건	
시행주체	영주시

사업명	보호수 관리
사업내용	보호수 및 노거수 방제를 위한 살포 및 비료시비
사업기간	2016년01월01일 ~ 2020년12월31일
지원형태	직접수행
지원조건	
시행주체	영주시

사업명	산림휴양녹색공간조성(국)
사업내용	산림휴양녹색공간 조성
사업기간	2016년01월01일 ~ 2020년12월31일
지원형태	직접수행
지원조건	
시행주체	영주시

단위사업

공원조성 및 관리

□ 목적 및 주요내용

○ 목적

- 공원조성 및 관리를 통해 시민들 휴식공간 제공

○ 주요내용

- 공원조성 및 공원시설물 관리
- 어린이공원 시설물 유지관리

□ 관련 예산사업 내역

(단위:개, 백만원)

사업명	회계구분	'14결산	'15예산	'16예산	비고 (세부사업수)
공원조성 및 관리	일반회계	152	69	111	1
공원조성		152	69	111	

□ 관련 예산사업 개요

사업명	공원조성
사업내용	공원조성계획 수립, 공원부지 매입, 공원개발 및 관리 등
사업기간	2016년01월01일 ~ 2020년12월31일
지원형태	직접수행
지원조건	
시행주체	영주시

단위사업

산림비즈니스

□ 목적 및 주요내용

○ 목적

- 숲속에서 체험·숙박을 할 수 있는 산림휴양복합휴식처를 조성함으로써 우리시 관광자원활성화
- 숲과 자연이 어울려진 산림치유마을조성으로 힐링중심 도시건설
- 숲길 및 등산로 조성으로 건강에 관심이 많은 시민들에게 휴식처 제공

○ 주요내용

- 산림치유체험마을 조성(숙박시설, 체험시설, 약초재배지조성, 산책로 등)
- 자연휴양림조성
- 산림서비스 등산로 관리

□ 관련 예산사업 내역

(단위:개, 백만원)

사업명	회계구분	'14결산	'15예산	'16예산	비고 (세부사업수)
산림비즈니스	일반회계	296	0	77	3
등산로 관리		0	0	7	
산림치유		0	0	50	
지역특화 숲길조성 (도)		296	0	20	

□ 관련 예산사업 개요

사업명	등산로 관리
사업내용	등산로 계단설치, 흙먼지떨이기설치, 측구 배수로 정비, 보수 관리 작업
사업기간	2016년01월01일 ~ 2020년12월31일
지원형태	직접수행
지원조건	
시행주체	영주시

사업명	산림치유
사업내용	숙박시설, 체험시설, 약초재배지조성, 산책로 등
사업기간	2016년01월01일 ~ 2020년12월31일
지원형태	직접수행
지원조건	
시행주체	영주시

사업명	지역특화 숲길조성 (도)
사업내용	위험구간 데크설치, 등산로정비, 임목근무 노출 부분 복토 등
사업기간	2016년01월01일 ~ 2017년12월31일
지원형태	
지원조건	도비 30%, 시비 70%
시행주체	영주시

(1) 주요내용

- 체계적인 하천관리로 시민의 재산과 생명보호
 - 하천의 홍수방어능력 증대 및 자연친화적인 하천정비
 - 자연재해 없는 하천관리로 시민의 안전한 삶 영위
- 댐 주변지역 정비로 시민의 생활환경 개선
 - 댐 주변지역의 생활환경 개선을 위한 정비사업 추진
 - 수변공간과 조화되는 관광인프라 구축으로 주민 소득증대와 복지향상 도모

(2) 성과지표 및 목표치 설정

< 성과지표별 목표치 설정 >

성과지표(단위)	지표 유형	가중치	실적 및 목표치					측정산식 또는 측정방법	자료수집 방법/출처	
			구분	'14	'15	'16	'17			'18
하천개보수 추진실적(km)	핵심	60	목표	0.8	0.9	0.9	0.9	0.9	하천개보수 추진실적	추진실적
			실적	1.0	0.9					
기성제방정비 점검 및 추진실적(건)	일반	10	목표	8	8	8	8	8	기성제방 정비사업 완료 건수	추진실적
			실적	8	8					
댐주변지역 정비실적(%)	일반	30	목표	100	100	100	100	100	2015년 목표대비 실적(공정율)*100	추진실적
			실적	100	100					

< 성과지표별 목표치 설정 근거 >

- 하천개보수 추진실적
 - 지방하천 정비사업 추진실적
- 기성제방정비 점검 및 추진실적
 - 우수기 전후의 기성제방 점검 및 정비실적(완료건수)
- 댐주변지역 정비실적
 - 댐주변지역 정비사업 추진실적

단위사업

하천관리

□ 목적 및 주요내용

○ 목적

- 친환경적 지방하천정비로 홍수방어능력 증대 및 재해없는 시민의 안전한 삶 영위

○ 주요내용

- 지방하천 개보수 8지구, 0.4km
- 하천재해예방사업 2지구, 1.8km
- 고향의 강 정비사업 1지구, 0.3km

□ 관련 예산사업 내역

(단위:개, 백만원)

사업명	회계구분	'14결산	'15예산	'16예산	비고 (세부사업수)
하천관리	일반회계	4,382	8,813	9,278	4
지방하천 개보수		1,049	941	1,921	
하천시설물 관리		104	212	256	
고향의강 정비 사업(국)		2,480	1,500	4,000	
하천재해예방사업(국)		749	6,160	3,100	

□ 관련 예산사업 개요

사업명	지방하천 개보수
사업내용	○ 하천 개보수 및 정비 ○ 서천강변개발사업
사업기간	2016년01월01일 ~ 2020년12월31일
지원형태	직접수행
지원조건	시비 100%
시행주체	영주시

사업명	하천시설물 관리
사업내용	○ 서천 및 남원천 둔치 시설물 유지관리 인부임 ○ 서천·시민운동장앞·문정폭포 공공운영비(전기료, 기계수리) ○ 서천둔치 조경관리 재료구입(비료, 농약, 퇴비, 화훼류, 작업도구 구입)
사업기간	2016년01월01일 ~ 2020년12월31일
지원형태	직접수행
지원조건	시비 100%
시행주체	영주시

사업명	고향의강 정비 사업(국)
사업내용	하천정비 L=0.8Km
사업기간	2013년01월01일 ~ 2017년12월31일
지원형태	직접수행
지원조건	국비 60%, 도비 12%, 시비 28%
시행주체	영주시

사업명	하천재해예방사업(국)
사업내용	서천지구, 죽계지구 하천정비
사업기간	2013년01월01일 ~ 2020년12월31일
지원형태	직접수행
지원조건	국비 60%, 도비 20%, 시비 20%
시행주체	영주시

단위사업

골재관리

□ 목적 및 주요내용

○ 목적

- 경영수익 사업개발의 일환으로 시직영 골재채취를 판매하여 골재공급의 원활을 기하고 골재유통가격의 안정화
- 하천제방의 수문 등 기존 하천시설물의 철저한 유지관리로 안정적인 영농환경 제공

○ 주요내용

- 시직영골재채취 2지구, 4,000백만 m³
- 송야천 오운제 하천정비 1지구
- 기성제방 및 수문정비 1식

□ 관련 예산사업 내역

(단위:개, 백만원)

사업명	회계구분	'14결산	'15예산	'16예산	비고 (세부사업수)
골재관리	치수사업 특별회계	1,042	1,171	511	3
시직영 골재채취		855	868	138	
하천시설물유지관리(도)		111	103	143	
하천정비사업추진(도)		76	200	230	

□ 관련 예산사업 개요

사업명	시직영 골재채취
사업내용	하천골재채취 및 판매
사업기간	2016년01월01일 ~ 2020년12월31일
지원형태	직접수행
지원조건	시비 100%
시행주체	영주시

사업명	하천시설물유지관리(도)
사업내용	하천감시 청원경찰 인건비
사업기간	2016년01월01일 ~ 2020년12월31일
지원형태	직접수행
지원조건	도비 23%, 시비 77%
시행주체	영주시

사업명	하천정비사업추진(도)
사업내용	하천취약지구 개보수 및 기성제 정비
사업기간	2016년01월01일 ~ 2020년12월31일
지원형태	직접수행
지원조건	도비 50%, 시비 50%
시행주체	영주시

정책사업목표

하천정비를 통한 철저한 재해관리

(1) 주요내용

- 각종 재해로부터 국토 보존
 - 소하천, 세천의 홍수방어능력 증대 및 자연친화적 정비
 - 호우시 하천범람 및 제방붕괴 등에 따른 사전 침수 예방
- 국민의 사유재산 보호를 위한 안전관리체계 확립
 - 농경지 및 주택 침수예방을 통한 사유재산 보호
 - 안심국토 건설로 재해없는 시민의 안전한 삶 영위

(2) 성과지표 및 목표치 설정

< 성과지표별 목표치 설정 >

성과지표(단위)	지표 유형	가중치	실적 및 목표치					측정산식 또는 측정방법	자료수집 방법/출처	
			구분	'14	'15	'16	'17			'18
소하천 정비사업 추진실적(건)	핵심	80	목표	9	18	18	18	18	소하천 정비사업 완료건수	추진실적
			실적	9	18					
세천 정비사업 추진실적(건)	일반	20	목표	6	5	5	5	5	세천 정비사업 완료건수	추진실적
			실적	6	5					

< 성과지표별 목표치 설정 근거 >

- 소하천 정비사업 추진실적
 - 소하천, 세천 개보수사업 정비완료 건수
- 세천 정비사업 추진실적
 - 세천 수해위험우려 지역의 세천 개보수 완료 건수

단위사업

하천정비

□ 목적 및 주요내용

○ 목적

- 미개수 소하천 및 세천의 사전정비를 통한 재해 위험으로부터 안전조치 및 재산보호

○ 주요내용

- 미개수 소하천 정비 18개소
- 수해피해 소하천 항구 복구

□ 관련 예산사업 내역

(단위: 개, 백만원)

사업명	회계구분	'14결산	'15예산	'16예산	비고 (세부사업수)
하천정비	일반회계	5,565	6,454	8,790	3
소하천 개·보수사업		1,024	900	1,088	
소하천정비사업(국)		4,102	5,324	7,252	
세천개보수사업		439	230	450	

□ 관련 예산사업 개요

사업명	소하천 개·보수사업
사업내용	○ 소하천 개보수 ○ 재해위험지구 소하천정비
사업기간	2016년01월01일 ~ 2020년12월31일
지원형태	직접수행
지원조건	
시행주체	영주시

사업명	소하천정비사업(국)
사업내용	소하천정비
사업기간	2016년01월01일 ~ 2020년12월31일
지원형태	직접수행
지원조건	국비 50% 시비 50%
시행주체	영주시

사업명	세천개보수사업
사업내용	세천개보수
사업기간	2016년01월01일 ~ 2020년12월31일
지원형태	직접수행
지원조건	시비 100%
시행주체	영주시

정책사업목표

수해상습지 등 재해위험지 정비

(1) 주요내용

○ 수해위험이 우려되는 하천을 개보수하여 하천 수해 예방을 위한 재해위험지구 정비

(2) 성과지표 및 목표치 설정

< 성과지표별 목표치 설정 >

성과지표(단위)	지표 유형	가중치	실적 및 목표치					측정산식 또는 측정방법	자료수집 방법/출처	
			구분	'14	'15	'16	'17			'18
재해위험지구 정비 실적(km)	일반	100	목표	0.8	1.42	0.3	1	1	연도내 재해위험지구 정비 연장	관련공문, 내부자료 등
			실적	0.8	1.42					

< 성과지표별 목표치 설정 근거 >

○ 재해위험지구 정비 실적

- 수해위험 우려가 있는 지역의 재해위험지 정비사업 추진실적

단위사업

수해상습지 관리

□ 목적 및 주요내용

○ 목적

- 기존 제방의 노후 및 미개수로 제방 범람 침수 우려 지구를 기본계획에 맞추어 하폭 확장·정비
- 하천 범람으로 인한 사전재해 예방

○ 주요내용

- 옥대 재해위험지구 정비사업 1지구, 보 4개소, 하천정비 0.3km

□ 관련 예산사업 내역

(단위: 개, 백만원)

사업명	회계구분	'14결산	'15예산	'16예산	비고 (세부사업수)
수해상습지 관리	일반회계	3,325	5,000	620	1
자연재해위험지구정비 (국)		3,325	5,000	620	

□ 관련 예산사업 개요

사업명	자연재해위험지구정비(국)
사업내용	재해위험지구 정비
사업기간	2013년01월01일 ~ 2017년12월31일
지원형태	직접수행
지원조건	국비 50%, 도비 15%, 시비 35%
시행주체	영주시

정책사업목표

쾌적하고 안전한 주거환경 조성

(1) 주요내용

- 주거환경 개선을 위한 맞춤형 정책 추진
- 농촌 분위기 일신 및 정주의욕 고취 등 삶의 질 향상
- 저소득층 주거복지 지원으로 최저생활 보장
- 공동주택 관리의 투명성 확보 및 주민 만족도 제고
- 공동주택의 품질향상 및 입주자 생활편의 개선

(2) 성과지표 및 목표치 설정

< 성과지표별 목표치 설정 >

성과지표(단위)	지표 유형	가중 치	실적 및 목표치					측정산식 또는 측정방법	자료수집 방법/출처
			구분	'14	'15	'16	'17		
주거환경개선(%)	핵심	100	목표	100	100	100	100	(지원건수/지원대상) × 100	공문 및 내부자료
			실적	100	100				

< 성과지표별 목표치 설정 근거 >

○ 주거환경개선

- 빈집정비, 농촌주택개량, 저소득주거복지, 품질검수단운영, 공동주택단지 감사 및 보조금 지원 등

단위사업

주거환경 개선

□ 목적 및 주요내용

○ 목적

- 쾌적하고 안전한 주거환경 조성

○ 주요내용

- 농촌 및 도시지역 주택 개량 및 빈집 정비
- 실질적 주거급여 지원
- 소규모 공동주택 안전 점검 실시
- 공동주택관리 보조금 지원
- 민간전문가를 활용한 공동주택 품질검수단 운영
- 공동주택 민·관 합동 감사 실시

□ 관련 예산사업 내역

(단위:개, 백만원)

사업명	회계구분	'14결산	'15예산	'16예산	비고 (세부사업수)
주거환경 개선	일반회계	246	4,942	4,623	5
농촌 주거환경개선		109	30	90	
공동주택 지원사업		136	261	265	
품질검수단 운영		1	10	11	
주거급여지원(국)		0	4,617	4,232	
저소득층주거환경개선 사업(도)		0	25	25	

□ 관련 예산사업 개요

사업명	농촌 주거환경개선
사업내용	빈집정비 60동(동당 150만원 보조)
사업기간	2016년01월01일 ~ 2020년12월31일
지원형태	민간보조
지원조건	시비 100%
시행주체	영주시

사업명	공동주택 지원사업
사업내용	공동주택 단지내 공동시설(주도로, 가로등, 상하수도, 어린이놀이터, 경로당, 설축 등) 보수
사업기간	2016년01월01일 ~ 2020년12월31일
지원형태	민간보조
지원조건	시비 50%, 자부담 50%
시행주체	영주시

사업명	품질검수단 운영
사업내용	○ 세부사업명 : 공동주택 품질검수단 운영 ○ 검수시기 : 착공 후 골조완료시 및 사용검사 전 - 점검내용 · 입주자 생활편의, 안전, 공동주택품질 전반 · 주요결함과 하자발생 원인의 시정 자문
사업기간	2016년01월01일 ~ 2020년12월31일
지원형태	직접수행
지원조건	○ 검수대상 : 공동주택 및 다중이용시설 - 다중이용시설 : 판매시설 등 바닥면적의 합계가 5천제곱미터 이상인 건축물, 16층 이상인 건축물
시행주체	영주시

사업명	주거급여지원(국)
사업내용	기초생활보장제도 내 주거급여를 개편, 소득·주거형태·주거비부담수준 등을 종합적으로 고려하여 저소득층의 주거비를 지원하는 사업
사업기간	2016년01월01일 ~ 2020년12월31일
지원형태	
지원조건	소득인정액이 중위소득의 43%이하이면서 부양의무자 기준을 충족하는 가구
시행주체	영주시

사업명	저소득층주거환경개선사업(도)
사업내용	가구당 200만원 지원 (주거현물급여와 연계하여 사업을 추진할 경우 가구당 지원한도액 300만원)
사업기간	2016년01월01일 ~ 2020년12월31일
지원형태	
지원조건	소득인정액이 중위소득 43%이하이면서 부양의무자 기준을 충족하는 가구중 자가세대
시행주체	영주시

정책사업목표

건축행정 신뢰도 제고 및 건축 질서 확립

(1) 주요내용

- 건축·주택 인허가 전과정 정보화로 건축행정의 투명성 및 효율성 제고
- 불법 건축행위 지도, 단속 강화로 불법건축물 사전 예방
- 공공건축물 설계·시공관리 업무의 전문성 강화

(2) 성과지표 및 목표치 설정

< 성과지표별 목표치 설정 >

성과지표(단위)	지표 유형	가중치	실적 및 목표치					측정산식 또는 측정방법	자료수집 방법/출처
			구분	'14	'15	'16	'17		
건축행정업무 처리 실적(%)	핵심	100	목표	100	100	100	100	(건축행정업무처리 건수/건축행정업무 처리대상건수)*100	건축인허가 처리, 불법건축물 지도단속
			실적	100	100				

< 성과지표별 목표치 설정 근거 >

- 건축행정업무 처리 실적
 - 과년도 평균값

단위사업

엄정한 건축행정

□ 목적 및 주요내용

○ 목적

- 건축행정 신뢰도 제고 및 건축 질서 확립

○ 주요내용

- 건축 인허가 신청 등 건축민원 처리의 전산화로 신속한 민원 처리 및 민원 편의성 증대
- 역사문화미관 지구 및 주요관광지 도로변의 전통한옥 건축물에 대한 보조금 지원
- 투명하고 엄정한 불법 건축행위 지도·단속
- 공공건축물 설계 및 전문적인 시공관리

□ 관련 예산사업 내역

(단위:개, 백만원)

사업명	회계구분	'14결산	'15예산	'16예산	비고 (세부사업수)
엄정한 건축행정	일반회계	67	286	123	3
건축행정 인·허가		58	80	102	
불법건축물 단속		9	196	11	
공공건축물관리		0	10	10	

□ 관련 예산사업 개요

사업명	건축행정 인·허가
사업내용	○ 전통한옥형태 건축물 건축시 보조금 지급 ○ 건축행정 건실화 추진 ○ 우수건축물 건축상 시상(건축주, 설계자, 시공자)
사업기간	2016년01월01일 ~ 2020년12월31일
지원형태	직접수행
지원조건	시비
시행주체	영주시

사업명	불법건축물 단속
사업내용	○ 건축, 무단용도변경, 대수선 등 건축법 위반한 건축물에 대하여 지도단속 ○ 건축물 도면 전산화 추진
사업기간	2016년01월01일 ~ 2020년12월31일
지원형태	직접수행
지원조건	시비
시행주체	영주시

사업명	공공건축물관리
사업내용	공공건축물지도 및 공사감독
사업기간	2016년01월01일 ~ 2020년12월31일
지원형태	직접수행
지원조건	영주시 발주 사업
시행주체	영주시

정책사업목표

주민편의 위주의 공간정보서비스 구축 및 제공

(1) 주요내용

- 지리정보시스템(GIS) DB구축 및 유지관리
- 한국토지정보시스템(KLIS) DB구축 및 유지관리

(2) 성과지표 및 목표치 설정

< 성과지표별 목표치 설정 >

성과지표(단위)	지표 유형	가중치	실적 및 목표치					측정산식 또는 측정방법	자료수집 방법/출처	
			구분	'14	'15	'16	'17			'18
지리정보시스템 활용실적(건)	핵심	60	목표	0	200	250	300	350	활용건수	시스템로그
			실적	0	200					
한국토지정보시스템 활용실적(건)	일반	40	목표	28/68362	40/69000	45/69100	50/69200	55/69300	자료제공건수/ 활용건수	시스템로그
			실적	28/68362	40/69000					

< 성과지표별 목표치 설정 근거 >

- 지리정보시스템 활용실적
 - 전년도 실적유지
- 한국토지정보시스템 활용실적
 - 전년대비 상향

단위사업

선진정보화 도시구현

□ 목적 및 주요내용

○ 목적

- 최신의 공간정보DB 구축/확보 및 유지관리를 통한 국가공간정보 선진화에 이바지

○ 주요내용

- 지리정보시스템(GIS) DB구축 및 유지관리
- 한국토지정보시스템(KLIS) DB구축 및 유지관리

□ 관련 예산사업 내역

(단위:개, 백만원)

사업명	회계구분	'14결산	'15예산	'16예산	비고 (세부사업수)
선진정보화 도시구현	일반회계	116	121	121	1
지리정보시스템 구축사업		116	121	121	

□ 관련 예산사업 개요

사업명	지리정보시스템 구축사업
사업내용	○ 도로와 지하시설물 DB구축 ○ 지리정보시스템 유지관리 1식
사업기간	2016년01월01일 ~ 2020년12월31일
지원형태	직접수행
지원조건	
시행주체	영주시

(1) 주요내용

- 도로명주소 조기정착
- 명확한 지적관리를 통한 시민 재산권 보호
- 공정한 지가관리 및 건전한 부동산 시장 육성
- 디지털지적 구축을 위한 지적재조사 사업 추진

(2) 성과지표 및 목표치 설정

< 성과지표별 목표치 설정 >

성과지표(단위)	지표 유형	가중치	실적 및 목표치					측정산식 또는 측정방법	자료수집 방법/출처	
			구분	'14	'15	'16	'17			'18
상세주소 부여실적(건)	일반	7	목표	100	100	100	100	100	[(현재실적률-전년도실적률)/3]*100	KAIS입력 수치
			실적	100	100					
도로명주소 안내시설물 설치 실적(개소)	핵심	10	목표	1,125	200	100	50	50	설치개소수	KAIS입력 수치
			실적	1,125	200					
토지이동 처리기간 단축률(%)	핵심	10	목표	99.9	99.9	99.9	99.9	99.9	(법정처리기간함께-실제처리기간함께)/법정처리기간함께*100	새올행정민원처리시스템
			실적	99.9	99.9					
지적경계불일치정비실적(필지)	일반	5	목표	14	16	18	20	22	정비필지수	부동산종합공부시스템
			실적	14	16					
지적기준점의 유지관리율(%)	일반	5	목표	97	97	97	97	97	(재설치점수/망실점수)*100	지적기준점 성과표
			실적	97	97					
지적기록물전산화실적(면)	일반	3	목표	100	100	100	100	100	전산화면수	지적기록물 전산화시스템
			실적	100	100					
지적측량성과 검사율(%)	일반	7	목표	100	100	100	100	100	(검사필지수/대상필지수)*100	지적측량성과 교부대장
			실적	100	100					
개별공시지가 조사적정율(%)	핵심	10	목표	96.1	95.64	95	95	95	100-[(산정지가검증조정필지수+의견조정필지수+이의신청반영필지수)/검증대상필지수*100]	한국토지정보시스템
			실적	96.1	95.64					
부동산거래신고과태료 징수율(%)	일반	5	목표	100	100	100	100	100	(징수건수/부과건수)*100	과태료징수 대장
			실적	100	100					
부동산중개업소 준법율(%)	일반	3	목표	97.7	97.3	97	97	97	법준수업소수/지도점검 부동산중개업소수)*100	지도점검 결과보고서
			실적	97.7	97.3					
개발부담금 징수율(%)	일반	7	목표	66.6	66.6	66	66	66	(징수건수/부과건수)*100	개발부담금 징수대장
			실적	66.6	66.6					
공간정보민원열람시스템 활용실적(건)	일반	3	목표	25,786	26,000	26,100	26,200	26,300	활용건수	공간정보민원열람시스템
			실적	25,786	26,000					
지적재조사 측량 완료율(%)	일반	5	목표	0	90	90	90	90	(측량완료필지수/측량실시필지수)*100	측량완료서
			실적	0	90					

토지소유자동의서 징구율(%)	일반	7	목표	76.3	66.7	65	65	65	(동의서징구건수/ 총소유자수)*100	동의서
			실적	76.3	66.7					
지적재조사경계 확정율(%)	핵심	10	목표	0	90	90	90	90	(경계확정필지수/ 측량완료필지수) *100	측량결과도
			실적	0	90					
공통점 측량 검사율(%)	일반	3	목표	100	90	80	80	80	(검사점수/ 측량점수)*100	측량결과물
			실적	100	90					

< 성과지표별 목표치 설정 근거 >

- 상세주소 부여실적
 - 정부합동평가기준
- 도로명주소 안내시설물 설치 실적
 - 당해연도사업량
- 토지이동 처리기간 단축률
 - 과거 3년간 실적
- 지적경계불일치정비실적
 - 전년대비 2%상향
- 지적기준점의 유지관리율
 - 과거 3년간실적
- 지적기록물전산화실적
 - 당해연도 전산화 실적
- 지적측량성과 검사율
 - 전년도 실적유지
- 개별공시지가 조사적정율
 - 과거4년간실적
- 부동산거래신고과태료 징수율
 - 과거3년간실적
- 부동산중개업소 준법율
 - 과거3년간실적
- 개발부담금 징수율
 - 과거3년실적
- 공간정보민원열람시스템 활용실적
 - 전년실적 상향
- 지적재조사 측량 완료율
 - 법정수치

- 토지소유자동의서 징구율
 - 법정수치
- 지적재조사경계 확정율
 - 법정수치
- 공동점 측량 검사율
 - 전년도20점(금년도70점)

단위사업

지적관리

□ 목적 및 주요내용

○ 목적

- 도로명주소 안정적 정착 및 활용도 제고
- 신뢰받는 디지털 지적행정서비스 구현 - 시민 재산권 보호

○ 주요내용

- 도로명주소 DB구축 및 시설물 확충, 도로명주소 안정적 정착유도 및 홍보
- 지적공부의 현행화, DB오류정비
- 지적재조사를 통한 디지털지적 구현으로 시민재산권 보호

□ 관련 예산사업 내역

(단위:개, 백만원)

사업명	회계구분	'14결산	'15예산	'16예산	비고 (세부사업수)
지적관리	일반회계	388	491	661	6
토지이동 정리		20	22	22	
지적전산 도면관리		22	23	232	
부동산 소유권 변동 및 지적증명 관리		5	4	4	
도로명주소 사업		227	303	313	
지적재조사 사업(국)		2	107	13	
지적재조사 사업		112	32	77	

□ 관련 예산사업 개요

사업명	토지이동 정리
사업내용	○ 토지이동정리(분할, 합병, 지목변경 등) ○ 지적전산도면 및 연속도면정리
사업기간	2016년01월01일 ~ 2020년12월31일
지원형태	직접수행
지원조건	지방비 100%
시행주체	영주시

사업명	지적전산 도면관리
사업내용	○ 토지이동정리에 따른 지적전산도면 정리 ○ 오류필지 색출 및 정리
사업기간	2016년01월01일 ~ 2020년12월31일
지원형태	직접수행
지원조건	지방비 100%
시행주체	영주시

사업명	부동산 소유권 변동 및 지적증명 관리
사업내용	○ 소유권이전·보존, 주소변경등 전산입력 ○ 지적창구 민원 발급 ○ 부동산거래 내용 전산입력 및 신고필증 교부 ○ 부동산등기특별조치법 과태료 부과·징수
사업기간	2016년01월01일 ~ 2020년12월31일
지원형태	직접수행
지원조건	시비 100%
시행주체	영주시

사업명	도로명주소 사업
사업내용	○ DB 구축 및 유지관리, 도로명 및 건물번호 부여, 도로명판 및 건물번호판 설치 ○ 지역안내판 설치, 법적주소 전환에 따른 고지·고시, 시설물 유지관리, 공적장부 (주민등록등 300여종), ○ 도로명주소 홍보용 안내도 및 책자 제작배부, 신축·열실된 건물의 관리시스템(KLIS-rn) 정비
사업기간	2016년01월01일 ~ 2020년12월31일
지원형태	직접수행
지원조건	국비 30%, 도비 21%, 시비 49% 의무부담
시행주체	영주시

사업명	지적재조사 사업(국)
사업내용	지적불부합지 현지조사, 측량성과검사 등
사업기간	2016년01월01일 ~ 2030년12월31일
지원형태	직접수행
지원조건	국비보조
시행주체	영주시

사업명	지적재조사 사업
사업내용	점유현황과 경계가 일치하지 않은 지적불부합지 신속한 정리
사업기간	2016년01월01일 ~ 2020년12월31일
지원형태	직접수행
지원조건	
시행주체	영주시

단위사업

지가관리

□ 목적 및 주요내용

○ 목적

- 부동산정보서비스 향상 - 건전한 부동산 거래질서 확립

○ 주요내용

- 공정한 개별공시지가 산정으로 공정성과 신뢰성 확보
- 부동산중개업소의 주기적 점검으로 건전한 부동산시장 육성 및 거래질서 확립

□ 관련 예산사업 내역

(단위:개, 백만원)

사업명	회계구분	'14결산	'15예산	'16예산	비고 (세부사업수)
지가관리	일반회계	170	245	182	2
개별공시지가 조사		107	157	171	
토지행정선진화(도)		63	88	11	

□ 관련 예산사업 개요

사업명	개별공시지가 조사
사업내용	○ 조사계획수립 및 조사대상필지 파악, 토지특성 합동조사, 지가산정, 산정지가검증 ○ 지가열람 및 의견제출, 의견제출지가 검증(부동산평가위원회 심의) 지가결정·통지
사업기간	2016년01월01일 ~ 2020년12월31일
지원형태	직접수행
지원조건	
시행주체	영주시

사업명	토지행정선진화(도)
사업내용	듀얼터치스크린 스탠다드형 공간정보 민원발급시스템 설치 및 공간정보민원열람시스템 고도화 설치
사업기간	2016년01월01일 ~ 2020년12월31일
지원형태	직접수행
지원조건	도비20%, 시군비80%
시행주체	영주시

의 회 사 무 국

전략목표	VII. 열린 의정 앞서가는 영주 시의회 구현
[소관실국]	의회사무국

1. 기본방향

- 의정활동 홍보강화 및 시민과 함께 하는 열린의회상 정립
- 내실있는 의정운영으로 자치의회 역량강화

< 정책사업목표 현황 >

(단위:개, 백만원)

정책사업목표	성과 지표수	단위 사업수	예산액
시민과 함께 하는 열린의정 앞서가는 의회 구현	2	2	1,070

2. 조직 및 인력현황

(단위 : 명)

부서명	정원				현원	계단위 직제명
	계	4급이상	5급	6급이하		
계	17	1	2	14	17	
의회사무국	17	1	2	14	17	전문위원실, 의정팀, 의사팀

3. 예산현황

(단위: 백만원, %)

구분	예산액	구성비	전년도예산액	구성비	비교증감	증감률
계	1,339	100.00 %	1,261	100.00 %	78	6.16%
정책사업	1,070	79.96 %	993	78.76 %	77	7.77%
행정운영경비	268	20.04 %	268	21.24 %	0	0.00%
인력운영비	127	9.46 %	123	9.75 %	4	2.94%
기본경비	142	10.59 %	145	11.49 %	△3	△2.16%
재무활동	0	0.00 %	0	0.00 %	0	0.00%

(1) 주요내용

- 열린의회상 정립
 - 의정활동 홍보강화, 시민과 함께 하는 의회 구현
- 활기찬 의정 추진
 - 자치의회 역량강화, 내실있는 의정운영, 광역의정협의회지원

(2) 성과지표 및 목표치 설정

< 성과지표별 목표치 설정 >

성과지표(단위)	지표 유형	가중치	실적 및 목표치					측정산식 또는 측정방법	자료수집 방법/출처	
			구분	'14	'15	'16	'17			'18
의정활동 홍보 횟수(회)	일반	50	목표	35	40	35	35	35	의정홍보 통계	보도자료/ 내부자료
			실적	38	35					
상임위원회 운영 지원 실적(회)	일반	50	목표	80	80	80	80	80	위원회 개최 실적	회의안건/ 내부자료
			실적	85	85					

< 성과지표별 목표치 설정 근거 >

- 의정활동 홍보 횟수
 - 의정홍보 계획
- 상임위원회 운영 지원 실적
 - 영주시의회 회의운영 계획

단위사업

열린의회상 정립

□ 목적 및 주요내용

○ 목적

- 의정활동 홍보 강화 및 의사운영 보존관리
- 시민과 함께 하는 의회 구현

○ 주요내용

- 의정홍보 및 안내책자 제작, 의회소식지 발간
- 임시회 및 정례회 회의록 제작, 의회 홈페이지 운영

□ 관련 예산사업 내역

(단위: 개, 백만원)

사업명	회계구분	'14결산	'15예산	'16예산	비고 (세부사업수)
열린의회상 정립	일반회계	98	111	100	2
의정활동 홍보 강화		78	87	78	
시민과 함께하는 의회 구현		20	24	22	

□ 관련 예산사업 개요

사업명	의정활동 홍보 강화
사업내용	○ 의정 및 의정활동소식 홍보 ○ 의정활동 보존관리, 방문기념품 구입 및 제작 등
사업기간	2016년01월01일 ~ 2020년12월31일
지원형태	직접수행
지원조건	직접수행
시행주체	영주시의회

사업명	시민과 함께하는 의회 구현
사업내용	○ 회의록 CD제작(정례회 2회, 임시회 8회) ○ 의회홈페이지 유지관리
사업기간	2016년01월01일 ~ 2020년12월31일
지원형태	직접수행
지원조건	직접수행
시행주체	영주시의회

단위사업

활기찬 의정추진

□ 목적 및 주요내용

○ 목적

- 선진의회 구현을 위한 의정활동 역량강화
- 내실있는 의정운영 및 의정협력체계 구축

○ 주요내용

- 의원 및 직원 국내외 의정연수 시행, 의정도서 구입
- 임시회 및 정례회 의사운영, 의회청사 유지보수
- 타 시군의회 의정협력 행사 개최

□ 관련 예산사업 내역

(단위:개, 백만원)

사업명	회계구분	'14결산	'15예산	'16예산	비고 (세부사업수)
활기찬 의정추진	일반회계	815	882	970	3
자치의회 역량강화		712	760	823	
내실있는 의정운영		91	106	132	
광역의정협의회지원		12	16	16	

□ 관련 예산사업 개요

사업명	자치의회 역량강화
사업내용	○ 의원 및 직원 국내외 의정연수 ○ 외국자매도시 방문 및 국제교류 수행 ○ 의원 의정활동 추진 지원 ○ 광역의정협의체 구축 지원 ○ 자매도시 및 국제교류도시 교류 강화
사업기간	2016년01월01일 ~ 2020년12월31일
지원형태	직접수행
지원조건	직접시행
시행주체	영주시의회

사업명	내실있는 의정운영
사업내용	○ 의사운영 및 상임위원회 운영 지원 ○ 의회청사 및 시설장비 유지보수
사업기간	2016년01월01일 ~ 2020년12월31일
지원형태	직접수행
지원조건	직접시행
시행주체	영주시의회

사업명	광역의정협의회지원
사업내용	○ 경상북도 시군의회 의장단 협의회 개최 ○ 경상북도 북부지역 시군의회 의장단 협의회 개최 ○ 중부내륙중심권 의장단 협의회 개최
사업기간	2016년01월01일 ~ 2020년12월31일
지원형태	직접수행
지원조건	직접시행
시행주체	영주시의회

보 건 소

전략목표	VIII. 시민이 건강한 행복도시 구현
[소관실국]	보건소

1. 기본방향

- 양질의 통합 보건의료서비스 제공으로 삶의 질 향상
- 시민건강증진을 위한 건강생활실천 서비스 제공

< 정책사업목표 현황 >

(단위: 개, 백만원)

정책사업목표	성과 지표수	단위 사업수	예산액
공공보건인프라 구축을 통한 보건사업 극대화 및 건강한 사회건설	4	4	4,191
정신장애인이 사회에 복귀할 수 있는 건강한 사회건설	1	1	241
맞춤형 건강관리 서비스를 통한 주민건강증진	3	4	3,143

2. 조직 및 인력현황

(단위 : 명)

부서명	정원				현원	계단위 직제명
	계	4급이상	5급	6급이하		
계	71	1	3	67	73	
보건소	71	1	3	67	73	보건행정팀, 의약관리팀, 정신보건팀, 출산장려팀, 건강증진팀, 방문보건팀, 예방팀, 진료민원팀, 검진팀

3. 예산현황

(단위: 백만원, %)

구분	예산액	전년도예산액		비교증감	증감률
		구성비	구성비		
계	8,556	100.00 %	8,880	100.00 %	△324 △3.65%
정책사업	7,575	88.53 %	7,914	89.12 %	△339 △4.28%
행정운영경비	981	11.47 %	966	10.88 %	15 1.58%
인력운영비	506	5.91 %	497	5.60 %	9 1.78%
기본경비	475	5.56 %	469	5.28 %	6 1.36%
재무활동	0	0.00 %	0	0.00 %	0 0.00%

(1) 주요내용

- 보건기관시설 개보수 및 장비보강을 통한 진료환경 개선
- 시민중심의 안전한 의약관리체계 구축
- 출생에서 노년에 이르기까지 건강관리체계 구축으로 건강하고 활기찬 삶의 실현

(2) 성과지표 및 목표치 설정

< 성과지표별 목표치 설정 >

성과지표(단위)	지표 유형	가중치	실적 및 목표치					측정산식 또는 측정방법	자료수집 방법/출처	
			구분	'14	'15	'16	'17			'18
보건기관시설 개보수 완료율(%)	핵심	30	목표	100	100	100	100	100	(개보수완료개소수/계획사업수) * 100	완료확인서
			실적	100	100					
우리이웃 심장살리기 운동교육 추진실적(명)	일반	20	목표	0	3,000	3,000	3,000	3,000	교육 참여자 수	내부공문
			실적	0	3,000					
출산장려지원실적(명)	핵심	30	목표	14,900	14,900	15,000	15,000	15,000	출산장려지원 대상자 수	내부공문
			실적	15,115	14,900					
치매선별검사인원(명)	일반	20	목표	8,000	8,100	8,200	8,300	8,400	치매선별검사인원	내부공문
			실적	9,024	8,100					

< 성과지표별 목표치 설정 근거 >

- 보건기관시설 개보수 완료율
 - (개보수 완공 개소수/계획사업수) * 100
- 우리이웃 심장살리기 운동교육 추진실적
 - 심폐소생술 및 응급처치 방법 교육(인원)
- 출산장려지원실적
 - (난임부부시술비지원자수 + 출산장려지원자수 + 등록임산부수)
- 치매선별검사인원
 - 치매조기검진(선별검사)인원

단위사업

보건행정관리

□ 목적 및 주요내용

○ 목적

- 공공 보건기관 시설 및 장비 현대화사업으로 양질의 공공의료서비스 제공

○ 주요내용

- 공공 보건기관 시설 개보수 및 장비 현대화사업으로 양질의 공공의료서비스 제공
- 원격영상진료시스템 운영을 통한 오·벽지 의료취약주민의 만성질환 관리

□ 관련 예산사업 내역

(단위:개, 백만원)

사업명	회계구분	'14결산	'15예산	'16예산	비고 (세부사업수)
보건행정관리	일반회계	819	1,227	1,083	5
보건행정 홍보 및 교육		58	110	70	
보건기관 개보수		51	45	55	
보건지소 및 진료소 운영		707	1,070	883	
구구팔팔특공대활동지원 (도)		3	3	3	
청사에너지절약사업(도)		0	0	72	

□ 관련 예산사업 개요

사업명	보건행정 홍보 및 교육
사업내용	○ 보건행정 홍보를 통한 시민건강증진 도모 - 지역보건의료계획서 작성, 특정폐기물처리인부임, 보건행정광고 - 공중보건 의사 숙소임차료, 보건소전정부지임차료, 세계보건의날 행사
사업기간	2016년01월01일 ~ 2020년12월31일
지원형태	직접수행
지원조건	
시행주체	영주시

사업명	보건기관 개보수
사업내용	○전기시설물, 냉난방설비 유지관리 ○차량유지비 ○기타 청사시설물
사업기간	2016년01월01일 ~ 2020년12월31일
지원형태	직접수행
지원조건	
시행주체	영주시

사업명	보건지소 및 진료소 운영
사업내용	○보건지소 및 진료소 시설물 설치 및 보수 ○한방보조인력, 공공운영비(전기, 전화, 청사 보안시스템, 폐기물처리비 등) ○진료의약품구입, 건물유지비 및 연료비
사업기간	2016년01월01일 ~ 2020년12월31일
지원형태	직접수행
지원조건	
시행주체	영주시

사업명	구구팔팔특공대활동지원(도)
사업내용	정보취약계층 건강관리 능력 향상 및 건강상태 유지개선으로 지역주민 건강증진기여
사업기간	2016년01월01일 ~ 2020년12월31일
지원형태	직접수행
지원조건	도비30%, 시비70%
시행주체	영주시

사업명	청사에너지절약사업(도)
사업내용	기존 형광등을 철거한 후 고효율 LED조명 교체 : 646개
사업기간	2016년01월01일 ~ 2016년12월31일
지원형태	
지원조건	도비 40%, 시비 60%
시행주체	영주시보건소

단위사업

의약무 행정

□ 목적 및 주요내용

○ 목적

- 지역의 선진 응급의료서비스 제공 및 응급의료 안전망 구축을 통해 시민의 생명보호

○ 주요내용

- 응급의료 안전망구축(심폐소생술 및 응급처치 방법 숙지 교육)
- 마약 및 약물 오남용 예방 홍보교육 지원
- 폐의약품회수처리사업 지원
- 취약지역 지역응급의료기관의 안정적 운영지원

□ 관련 예산사업 내역

(단위:개, 백만원)

사업명	회계구분	'14결산	'15예산	'16예산	비고 (세부사업수)
의약무 행정	일반회계	13	267	252	6
의약무 홍보 및 교육		5	10	21	
지역단위재난현장출동 지원(국)		1	2	2	
자동제세동기 설치 지원(국)		0	0	14	
폐의약품회수처리사업 지원(도)		5	5	5	
지역응급의료개선(국)		2	0	1	
취약지역 지역응급의료 기관운영지원(국)		0	250	210	

□ 관련 예산사업 개요

사업명	의약무 홍보 및 교육
사업내용	○ 의료 및 약무관련 홍보물 제작 ○ 의약업소 교차단속 ○ 의약관련 홍보물 제작
사업기간	2016년01월01일 ~ 2020년12월31일
지원형태	직접수행
지원조건	
시행주체	영주시

사업명	지역단위재난현장출동지원(국)
사업내용	재난대비용 의료물품 구입 : 20명 4종
사업기간	2016년01월01일 ~ 2020년12월31일
지원형태	직접수행
지원조건	기금 70%, 시비 30%
시행주체	영주시

사업명	자동제세동기 설치 지원(국)
사업내용	심폐소생술을 위한 응급장비 구매
사업기간	2016년01월01일 ~ 2016년12월31일
지원형태	직접수행
지원조건	국도비 보조사업(국비 50%, 도비 15%, 시비 35%)
시행주체	영주시

사업명	폐의약품회수처리사업 지원(도)
사업내용	가정내 폐의약품 수거 및 홍보강화
사업기간	2016년01월01일 ~ 2020년12월31일
지원형태	직접수행
지원조건	도비 30%, 시비 70%
시행주체	영주시

사업명	지역응급의료개선(국)
사업내용	- 우리가족, 우리이웃 심장지킴이 위촉 - 응급의료 홍보(응급처치방법 및 심정지 환자 119이용)
사업기간	2016년01월01일 ~ 2020년12월31일
지원형태	직접수행
지원조건	국비 100%
시행주체	영주시

사업명	취약지역 지역응급의료기관운영지원(국)
사업내용	지역응급의료기관 운영비지원
사업기간	2016년01월01일 ~ 2020년12월31일
지원형태	직접수행
지원조건	기금100%
시행주체	영주시

단위사업

저출산 대책사업

□ 목적 및 주요내용

○ 목적

- 출산문제 해결을 위한 전시민 의식개혁 운동 확산
- 생명존중의식계고, 양성 평등적 관점의 육아 인식개선
- 일, 가정 균형을 통한 출산 친화적 문화조성
- 결혼과 자녀 양육에 대한 경제적 부담경감 및 완화

○ 주요내용

- 저출산극복 지역 릴레이 홍보 및 주민인식개선
- 인구의 날(7.11)국민추천, 임산부의 날(1.10)등 대대적 홍보
- 둘째아이상 출산장려금 지원
- 선천성이상아 및 난청 등 질병 조기발견 예방사업
- 육아비용 경감을 위한 육아용품 알뜰시장 운영
- 분만산부인과 설치 운영비 지원

□ 관련 예산사업 내역

(단위:개, 백만원)

사업명	회계구분	'14결산	'15예산	'16예산	비고 (세부사업수)
저출산 대책사업	일반회계	3,081	2,677	2,584	18
모자보건 사업		25	59	53	
출산장려 지원사업		1,427	1,469	1,421	
선천성대상이상검사 및 환아관리지원(국)		13	18	19	
미숙아및선천성이상아 의료비지원(국)		31	32	38	
영유아건강검진사업(국)		4	5	4	
산모신생아도우미지원 사업(국)		83	83	83	
시험관시술비지원 (난임부부지원사업)(국)		139	167	130	
둘째아 이상 출산장려금지원(도)		209	283	246	
난청조기진단검사지원 (국)		5	2	2	
저출산극복 주민인식개선(도)		9	9	9	
세자녀이상가족 진료사업(도)		9	9	10	
저출산극복릴레이캠페인 사업(도)		8	8	8	
청소년 산모 의료비 지원(국)		2	4	4	
표준모자보건수첩(국)		1	1	1	
분만취약지 지원사업(국)		1,116	500	500	
출산및육아용품 알뜰시장 운영(도)		0	30	6	

고위험임산부 의료비지원사업(국)	0	0	13
저소득층 기저귀· 조제분유 지원사업(국)	0	0	39

□ 관련 예산사업 개요

사업명	모자보건 사업
사업내용	○임산부를 위한 각종 행사 및 교육 (모유수유캠페인, 임산부의날, 출산준비교실) ○모자보건 영양제 지급 ○청소년 성교육
사업기간	2016년01월01일 ~ 2020년12월31일
지원형태	직접수행
지원조건	
시행주체	영주시

사업명	출산장려 지원사업
사업내용	○출산축하장려금 지급 : 720명 ○양육비 지급 - 2016년도 출생아 양육비 : 720명 * 6월 - 이전년도 출생아 양육비 : 660명 * 12월
사업기간	2016년01월01일 ~ 2020년12월31일
지원형태	직접수행
지원조건	영주시거주
시행주체	영주시

사업명	선천성대사이상검사및환아관리지원(국)
사업내용	○ 검사항목 6종을 실시하고 선천성대사이상 환아로 진단된 자 특수조제분유 등의 의료비 지원 - 페닐알라닌혈증, 갑상선기능저하증, 호모시스테인뇨증, 단풍당뇨증, 갈락토스혈증, 선천성부신과형성증)
사업기간	2016년01월01일 ~ 2020년12월31일
지원형태	직접수행
지원조건	기금 50%, 도비 17.5%, 시비 22.5%
시행주체	영주시

사업명	미숙아및선천성이상아의료비지원(국)
사업내용	미숙아 및 선천성이상에 대한 의료비 지원
사업기간	2016년01월01일 ~ 2020년12월31일
지원형태	직접수행
지원조건	도시근로자 가구 월평균 소득 150%이하 가정 - 건강보험료납부액 기준
시행주체	영주시

사업명	영유아건강검진사업(국)
사업내용	○ 검진주기에 따른 건강검진(생후4개월,9개월,만2~만5세) 6회실시 ○ 건강검진항목 : 문진 및 진찰 신체계측, 발달평가 및 상담, 건강교육, 구강검진
사업기간	2016년01월01일 ~ 2020년12월31일
지원형태	직접수행
지원조건	만6세 미만의 의료급여 영유아
시행주체	영주시

사업명	산모신생아도우미지원사업(국)
사업내용	출산으로 면역력이 약화된 산모와 신생아의 적절한 건강관리를 위한 가정방문서비스 제공 - 전국가구월평균소득 50%이하 출산가정 : 건강보험료 납부액 기준 - 일반가정 12일, 쌍생아 18일
사업기간	2016년01월01일 ~ 2020년12월31일
지원형태	직접수행
지원조건	전국 가구 평균소득 65%이하의 출산가정
시행주체	영주시

사업명	시험관시술비지원(난임부부지원사업)(국)
사업내용	체외수정 : 1회 190만원(4회 760만원) 인공수정 : 1회 50만원(3회 150만원)
사업기간	2016년01월01일 ~ 2020년12월31일
지원형태	직접수행
지원조건	전국가구평균 소득 150%이하 가정 건강보험료납부액 기준
시행주체	영주시

사업명	둘째아 이상 출산장려금지원(도)
사업내용	둘째아 출산장려금 지원
사업기간	2016년01월01일 ~ 2020년12월31일
지원형태	직접수행
지원조건	영주시 출산가정
시행주체	영주시

사업명	난청조기진단검사지원(국)
사업내용	신생아청각선별 검사비용 지원
사업기간	2016년01월01일 ~ 2020년12월31일
지원형태	직접수행
지원조건	전국가구 월평균소득 60%
시행주체	영주시

사업명	저출산극복 주민인식개선(도)
사업내용	버스외부(내부)에 저출산 극복 분위기 조성을 위한 광고
사업기간	2016년01월01일 ~ 2020년12월31일
지원형태	직접수행
지원조건	도비 20%, 시비 80%
시행주체	영주시

사업명	세자녀이상가족 진료사업(도)
사업내용	세자녀이상가족의 병,의원 진료시 본인부담금 지원
사업기간	2016년01월01일 ~ 2020년12월31일
지원형태	직접수행
지원조건	도비30%, 시비70%
시행주체	영주시

사업명	저출산극복릴레이캠페인사업(도)
사업내용	저출산 극복을 위한 캠페인 사업
사업기간	2016년01월01일 ~ 2020년12월31일
지원형태	민간보조
지원조건	공모에 의한 선정
시행주체	영주시

사업명	청소년 산모 의료비 지원(국)
사업내용	청소년 산모 의료비 지원
사업기간	2016년01월01일 ~ 2020년12월31일
지원형태	직접수행
지원조건	기금 50%, 도비 17.5%, 시비 32.5%
시행주체	영주시

사업명	표준모자보건수첩(국)
사업내용	임신또는 출생사실 확인시 보건소 또는 의료기관에서 임산부나 영유아에게 대하여 표준모자보건수첩발급
사업기간	2016년01월01일 ~ 2020년12월31일
지원형태	직접수행
지원조건	국비50%, 도비15%, 시비35%
시행주체	영주시

사업명	분만취약지 지원사업(국)
사업내용	분만산부인과 운영비 지원
사업기간	2016년01월01일 ~ 2020년12월31일
지원형태	직접수행
지원조건	국비50%, 도비 15%, 시비35%
시행주체	영주시

사업명	출산및육아용품 알뜰시장 운영(도)
사업내용	-육아용품 자체구입 대여 및 기증 활용 -중고 육아용품 알뜰시장 운영
사업기간	2016년01월01일 ~ 2020년12월31일
지원형태	직접수행
지원조건	도비30%, 시비70%
시행주체	영주시

사업명	고위험임산부 의료비지원사업(국)
사업내용	고위험임산부 의료비지원(1인최대 60만원)
사업기간	2016년01월01일 ~ 2020년12월31일
지원형태	직접수행
지원조건	국비 50%, 도비15%, 시비35%
시행주체	영주시보건소

사업명	저소득층 기저귀·조제분유 지원사업(국)
사업내용	저소득층 영아(0~12개월) 가정의 육아 필수재인 기저귀 및 조제분유 지원
사업기간	2016년01월01일 ~ 2020년12월31일
지원형태	직접수행
지원조건	국비50%, 도비15%, 시비35%
시행주체	영주시

단위사업

정신보건

□ 목적 및 주요내용

○ 목적

- 치매질환의 예방관리로 치매환자 및 가족의 삶의 질 향상
- 통합적인 정신질환 관리체계 구축으로 정신질환예방, 치료, 재활로 사회복귀도모
- 결핵 조기 퇴치로 결핵 없는 영주만들기에 기여

○ 주요내용

- 치매치료비지원, 예쁜치매쉼터운영, 보건소치매상담센터 운영
- 정신건강 홍보
- 결핵조기검진 및 진료비 지원

□ 관련 예산사업 내역

(단위:개, 백만원)

사업명	회계구분	'14결산	'15예산	'16예산	비고 (세부사업수)
정신보건	일반회계	0	212	273	15
정신건강사업		0	10	11	
결핵관리사업		0	3	2	
지역사회정신보건사업 (도)		0	5	7	
치매 치료비 지원사업(국)		0	67	110	
치매상담센터운영비지원 (도)		0	4	4	
치매검진사 활동지원(도)		0	14	14	
치매쉼터 지원사업(도)		0	48	45	
결핵환자점촉자 검사비지원(국)		0	5	5	
결핵환자지원(국)		0	5	8	
보건소결핵관리역학조사 (국)		0	8	11	
결핵환자 관리전담간호사(국)		0	32	32	
중학생 결핵검진사업(도)		0	7	8	
장복결핵감염지원(국)		0	3	6	
결핵환자검사및진단지원 (국)		0	2	6	
보건소정신보건전문인력 양성(도)		0	0	5	

□ 관련 예산사업 개요

사업명	정신건강사업
사업내용	정신질환 및 치매인식 개선 홍보교육
사업기간	2016년01월01일 ~ 2020년12월31일
지원형태	직접수행
지원조건	
시행주체	영주시

사업명	결핵관리사업
사업내용	○ 결핵환자 관리 및 조기 발견사업 ○ 결핵 인식개선 홍보사업
사업기간	2016년01월01일 ~ 2020년12월31일
지원형태	직접수행
지원조건	지역주민 및 결핵환자
시행주체	영주시

사업명	지역사회정신보건사업(도)
사업내용	정신질환 예방 홍보 교육
사업기간	2016년01월01일 ~ 2020년12월31일
지원형태	직접수행
지원조건	도비30% 시비70%
시행주체	영주시

사업명	치매 치료비 지원사업(국)
사업내용	치매치료비 지원
사업기간	2016년01월01일 ~ 2020년12월31일
지원형태	직접수행
지원조건	기금50%, 도비15%, 시비35%
시행주체	영주시

사업명	치매상담센터운영비지원(도)
사업내용	치매상담 및 교육, 치매검진, 치매노인등록관리
사업기간	2016년01월01일 ~ 2020년12월31일
지원형태	직접수행
지원조건	도비25%, 시비75%
시행주체	영주시

사업명	치매검진사 활동지원(도)
사업내용	치매검진 및 치매예방 인식개선 홍보활동비 지원
사업기간	2016년01월01일 ~ 2020년12월31일
지원형태	직접수행
지원조건	도비30%, 시비70%
시행주체	영주시

사업명	치매쉼터 지원사업(도)
사업내용	인지재활프로그램 운영 인지재활프로그램 강사수당 및 재료구입
사업기간	2016년01월01일 ~ 2020년12월31일
지원형태	직접수행
지원조건	도비30%, 시비70%
시행주체	영주시

사업명	결핵환자접촉자 검사비지원(국)
사업내용	환자 및 접촉자에 대한 검사비 지원
사업기간	2016년01월01일 ~ 2020년12월31일
지원형태	직접수행
지원조건	기금50%, 도비15%, 시비35%
시행주체	영주시

사업명	결핵환자지원(국)
사업내용	결핵환자에게 입원비 및 생계비 지원
사업기간	2016년01월01일 ~ 2020년12월31일
지원형태	직접수행
지원조건	기금50%, 도비15%, 시비35%
시행주체	영주시

사업명	보건소결핵관리역학조사(국)
사업내용	결핵역학조사 및 결핵감염자 관리
사업기간	2016년01월01일 ~ 2020년12월31일
지원형태	직접수행
지원조건	기금50%, 도비15%, 시비35%
시행주체	영주시

사업명	결핵환자 관리전담간호사(국)
사업내용	결핵환자 복약지도 및 상담에 대한 간호사 인건비 지원
사업기간	2016년01월01일 ~ 2020년12월31일
지원형태	직접수행
지원조건	기금50%, 시비50%
시행주체	영주시

사업명	중학생 결핵검진사업(도)
사업내용	결핵무료검진
사업기간	2016년01월01일 ~ 2020년12월31일
지원형태	직접수행
지원조건	도비30%, 시비70%
시행주체	영주시

사업명	잠복결핵감염지원(국)
사업내용	잠복결핵진단 및 치료
사업기간	2016년01월01일 ~ 2020년12월31일
지원형태	직접수행
지원조건	국50%,도비15%, 시비35%
시행주체	영주시

사업명	결핵환자검사및진단지원(국)
사업내용	결핵환자 검사 및 판독비 지원
사업기간	2016년01월01일 ~ 2020년12월31일
지원형태	직접수행
지원조건	국50%, 도비15%, 시비35%
시행주체	영주시

사업명	보건소정신보건전문인력양성(도)
사업내용	전문인력양성 위탁교육비 및 여비
사업기간	2016년01월01일 ~ 2020년12월31일
지원형태	직접수행
지원조건	도비30%, 시비70%
시행주체	영주시보건소

정책사업목표	정신장애인이 사회에 복귀할 수 있는 건강한 사회건설
---------------	-------------------------------------

(1) 주요내용

○ 정신질환자 사회복귀시설 운영비 지원을 통해 건강한 시 구현

(2) 성과지표 및 목표치 설정

< 성과지표별 목표치 설정 >

성과지표(단위)	지표 유형	가중 치	실적 및 목표치					측정산식 또는 측정방법	자료수집 방법/출처	
			구분	'14	'15	'16	'17			'18
정신질환자 사회복귀시설 프로그램 운영건수(건)	일반	100	목표	30	30	30	30	30	사회복귀시설 프로그램 운영건수	내부공문, 정산서
			실적	30	30					

< 성과지표별 목표치 설정 근거 >

○ 정신질환자 사회복귀시설 프로그램 운영건수
- 정신질환자 사회복귀를 위한 프로그램 운영수

단위사업

정신장애인 복지증진

□ 목적 및 주요내용

○ 목적

- 정신질환자 사회복귀시설 운영비지원으로 사회복귀도모 및 삶의 질 향상

○ 주요내용

- 정신질환자 사회복귀시설 운영비 지원 및 종사자 수당 지급

□ 관련 예산사업 내역

(단위:개, 백만원)

사업명	회계구분	'14결산	'15예산	'16예산	비고 (세부사업수)
정신장애인 복지증진	일반회계	0	241	241	1
정신질환자 사회복귀시설 운영(도)		0	241	241	

□ 관련 예산사업 개요

사업명	정신질환자 사회복귀시설 운영(도)
사업내용	사회복귀시설 운영비 지원
사업기간	2016년01월01일 ~ 2020년12월31일
지원형태	민간보조
지원조건	사회복귀시설
시행주체	영주시

(1) 주요내용

- 영유아기부터 노년에 이르기까지 생애주기별 예방중심의 포괄적 건강관리체계를 구축하여 건강하고 활기찬 삶 실현
- 저소득층 중심 취약계층 암조기 검진 및 의료비 지원
- 바쁜 농사철 의료기관을 찾기 힘든 농촌 주민들을 위하여 야간한방진료를 실시함으로써 주민건강증진 기여

(2) 성과지표 및 목표치 설정

< 성과지표별 목표치 설정 >

성과지표(단위)	지표 유형	가중치	실적 및 목표치					측정산식 또는 측정방법	자료수집 방법/출처	
			구분	'14	'15	'16	'17			'18
국가필수예방접종인원 (명)	일반	40	목표	42,000	40,000	40,000	40,000	40,000	접종인원	내부공문
			실적	56,400	40,000					
5대암 검진율 향상(명)	일반	30	목표	14,000	13,000	13,200	13,500	13,700	5대암 검진인원	내부공문
			실적	12,493	0					
환자진료 및 제증명 발급(건)	일반	30	목표	30,000	29,000	29,000	29,000	29,000	진료 및 제증명 발급건수	내부공문
			실적	31,190	0					

< 성과지표별 목표치 설정 근거 >

- 국가필수예방접종인원
 - 공공보건기관 및 민간병원에서 실시한 국가필수 예방접종 인원
- 5대암 검진율 향상
 - 5대암 검진인원
- 환자진료 및 제증명발급
 - 진료 및 제증명 발급건수

단위사업

건강증진 사업

□ 목적 및 주요내용

○ 목적

- 지역특성에 맞는 맞춤형 건강증진사업 추진으로 주민건강증진
- 주민 주도형, 맞춤형 건강서비스 제공으로 건강한 마을 조성
- 금연환경을 조성하고 흡연자에 금연서비스 지원을 통한 흡연율 감소 및 시민 건강증진 도모

○ 주요내용

- 저소득층 중심 취약계층 암조기 검진 및 의료비 지원
- 주민 주도형 건강새마을 조성사업을 위한 맞춤형 건강프로젝트 추진
- 지역여건 및 주민요구에 맞는 다양한 건강증진 프로그램 시행

□ 관련 예산사업 내역

(단위:개, 백만원)

사업명	회계구분	'14결산	'15예산	'16예산	비고 (세부사업수)
건강증진 사업	일반회계	882	1,146	1,109	7
구강보건 사업		2	5	5	
건강증진 사업		37	38	28	
시민 건강체험마당		0	49	49	
노인의치보철사업(국)		113	53	58	
지역사회통합건강증진 사업(국)		690	742	630	
지역사회중심 금연지원서비스사업(국)		0	220	287	
건강새마을 조성사업(도)		40	40	53	

□ 관련 예산사업 개요

사업명	구강보건 사업
사업내용	구강보건홍보, 구강보건센터운영, 학교구강보건실운영 등
사업기간	2016년01월01일 ~ 2020년12월31일
지원형태	직접수행
지원조건	시비 100%
시행주체	영주시

사업명	건강증진 사업
사업내용	건강행태개선사업(운동, 영양, 절주, 비만), 금연클리닉사업
사업기간	2016년01월01일 ~ 2020년12월31일
지원형태	직접수행
지원조건	시비 100%
시행주체	영주시

사업명	시민 건강체험마당
사업내용	건강생활실천, 건강문화체험, 문화공연
사업기간	2016년01월01일 ~ 2020년12월31일
지원형태	직접수행
지원조건	
시행주체	영주시

사업명	노인의치보철사업(국)
사업내용	65세이상 기초수급대상자 중 의치보철이 필요한자에게 의치보철시술 지원
사업기간	2016년01월01일 ~ 2020년12월31일
지원형태	직접수행
지원조건	기금50% 도비15% 시비35%
시행주체	영주시

사업명	지역사회통합건강증진사업(국)
사업내용	금연, 운동, 영양, 비만, 치매, 방문 건강관리 등
사업기간	2016년01월01일 ~ 2020년12월31일
지원형태	직접수행
지원조건	기금50% 도비15% 시비35%
시행주체	영주시

사업명	지역사회중심 금연지원서비스사업(국)
사업내용	금연클리닉 운영, 금연 및 흡연예방교육, 공중이용시설 금연구역 관리
사업기간	2016년01월01일 ~ 2020년12월31일
지원형태	직접수행
지원조건	없음
시행주체	영주시

사업명	건강새마을 조성사업(도)
사업내용	<ul style="list-style-type: none"> - 금연·절주사업 : 담배연기없는 마을, 알콜리즘 관리 - 스트레스·우울증·자살 예방사업 - 신체활동·근골격계 질환 사업 : 운동지도관리 - 영양·비만 사업 : 영양지도
사업기간	2016년01월01일 ~ 2020년12월31일
지원형태	직접수행
지원조건	건강문제가 가장 심각한 건강취약지역 선정
시행주체	보건소

단위사업

방문보건 사업

□ 목적 및 주요내용

○ 목적

- 맞춤형 건강관리로 취약계층의 생애 주기별 건강위험요인 및 질환에 대한 자가 관리능력을 증진

○ 주요내용

- 수요자 중심의 맞춤형 방문건강관리 서비스 강화
- 지역사회 보건자원과 연계를 통한 협조체계 구축
- 저소득층 중심 취약계층 암조기 검진 및 의료비 지원
- 지속적인 치료를 받아야 하는 희귀난치성질환자 의료비 지원

□ 관련 예산사업 내역

(단위:개, 백만원)

사업명	회계구분	'14결산	'15예산	'16예산	비고 (세부사업수)
방문보건 사업	일반회계	104	461	389	14
방문건강 관리 사업		17	19	18	
만성질환 관리사업		6	7	7	
국가암조기검진사업(국)		0	100	84	
의료급여 수급권자 검진사업(국)		20	20	21	
암환자의료비지원사업(국)		0	90	90	
재가암환자관리사업(국)		3	3	3	
취약계층생애전환기건강 검진비(국)		0	8	7	
희귀난치성질환자의료비(국)		0	140	86	
심뇌혈관예방관리사업지원(국)		0	3	3	
지역사회 건강조사(국)		48	47	46	
전립선검진사업(도)		0	4	4	
당뇨병합병증예방사업(도)		3	4	4	
방문건강관리사업(도)		7	6	6	
우리마을 건강파트너 봉사단 운영(도)		0	11	11	

□ 관련 예산사업 개요

사업명	방문건강 관리 사업
사업내용	○ 방문건강관리 및 상담 ○ 유소견자 사후관리
사업기간	2016년01월01일 ~ 2020년12월31일
지원형태	직접수행
지원조건	시비 100%
시행주체	영주시

사업명	만성질환 관리사업
사업내용	고혈압, 당뇨 등 만성질환자 등록관리 만성질환을 위한 예방관리 교육 및 홍보
사업기간	2016년01월01일 ~ 2020년12월31일
지원형태	직접수행
지원조건	시비 100%
시행주체	영주시

사업명	국가암조기검진사업(국)
사업내용	5대암검진(위암, 간암, 대장암, 유방암, 자궁경부암)
사업기간	2016년01월01일 ~ 2020년12월31일
지원형태	직접수행
지원조건	기금:50% 도비:15% 시비:35%
시행주체	영주시

사업명	의료급여 수급권자 검진사업(국)
사업내용	○1차검진 : 문진표작성, 신체계측, 임상검사 ○2차검진 : 1차검진자중 이상자
사업기간	2016년01월01일 ~ 2020년12월31일
지원형태	직접수행
지원조건	국비80% 시비20%
시행주체	영주시

사업명	암환자의료비지원사업(국)
사업내용	지원신청시 자격요건 적합시 의료비 지원
사업기간	2016년01월01일 ~ 2020년12월31일
지원형태	직접수행
지원조건	기금:50% 도비15% 시비35%
시행주체	영주시

사업명	재가암환자관리사업(국)
사업내용	암환자 가정방문 및 의료소모품 지급
사업기간	2016년01월01일 ~ 2020년12월31일
지원형태	직접수행
지원조건	기금50% 도비15% 시비35%
시행주체	영주시

사업명	취약계층생애 전환기건강검진비(국)
사업내용	생애 전환기 건강검진 : 32개 항목
사업기간	2016년01월01일 ~ 2020년12월31일
지원형태	직접수행
지원조건	기금:80%, 시비:20%
시행주체	영주시

사업명	희귀난치성질환자의료비(국)
사업내용	진료비중 요양급여 본인부담금, 호흡기 대여료, 간병비지원, 특수식이 구입비지원
사업기간	2016년01월01일 ~ 2020년12월31일
지원형태	직접수행
지원조건	기금:50% 도비:15% 시비:35%
시행주체	영주시

사업명	심뇌혈관예방관리사업지원(국)
사업내용	심뇌혈관질환관리 인력교육
사업기간	2016년01월01일 ~ 2020년12월31일
지원형태	직접수행
지원조건	기금50% 시비50%
시행주체	영주시

사업명	지역사회 건강조사(국)
사업내용	만성질환 및 주요질환의 질병이환 조사
사업기간	2016년01월01일 ~ 2020년12월31일
지원형태	직접수행
지원조건	기금50%, 도비:15%, 시비:35%
시행주체	영주시

사업명	전립선검진사업(도)
사업내용	문진 및 상담, PSA검사, 직장수지검사, 전립선초음파
사업기간	2016년01월01일 ~ 2020년12월31일
지원형태	직접수행
지원조건	도비:30% 시비70%
시행주체	영주시

사업명	당뇨병합병증예방사업(도)
사업내용	당뇨합병증 검사비 지원
사업기간	2016년01월01일 ~ 2020년12월31일
지원형태	직접수행
지원조건	도비30%, 시비70%
시행주체	영주시

사업명	방문건강관리사업(도)
사업내용	자원봉사자 활동비 등
사업기간	2016년01월01일 ~ 2020년12월31일
지원형태	직접수행
지원조건	도비:30%, 시비:70%
시행주체	영주시

사업명	우리마을 건강파트너 봉사단 운영(도)
사업내용	자원봉사단 구성 및 운영
사업기간	2016년01월01일 ~ 2020년12월31일
지원형태	직접수행
지원조건	도비30%, 시비70%
시행주체	영주시

단위사업

예방관리 사업

□ 목적 및 주요내용

○ 목적

- 감염병발생과 확산방지를 위한 상시 예방대책 구축
- 만성감염병 관리 및 적기 예방접종 실시로 감염병 발생 예방

○ 주요내용

- 연중 감염병 발생 대비 대응체계 유지와 예방 및 홍보활동
- 필수 및 기타 예방접종사업의 안정적 지원
- 만성감염병(에이즈, 한센 등)조기검진 및 진료비 지원

□ 관련 예산사업 내역

(단위:개, 백만원)

사업명	회계구분	'14결산	'15예산	'16예산	비고 (세부사업수)
예방관리 사업	일반회계	447	1,617	1,611	12
감염병관리사업		343	418	322	
보건소예방접종등록센터 운영(국)		20	22	22	
재해대비방역소독약품 구입지원(도)		10	10	10	
B형간염 수직감염 예방사업(국)		2	1	3	
어린이예방접종지원(국)		0	631	658	
노인예방접종지원(국)		0	453	463	
보건소감염병전문가교육(국)		3	3	3	
한센인피해사건피해자 생활지원사업(국)		16	16	16	
에이즈감염예방관리지원(도)		1	1	1	
신종감염병예방지원사업(도)		8	8	8	
임상병리 사업		41	51	102	
보건소성병 및 에이즈예방관리사업(국)		3	3	3	

□ 관련 예산사업 개요

사업명	감염병관리사업
사업내용	감염병예방홍보, 예방접종, 취약지 방역
사업기간	2016년01월01일 ~ 2020년12월31일
지원형태	직접수행
지원조건	시비 100%
시행주체	영주시

사업명	보건소예방접종등록센터운영(국)
사업내용	예방접종 전산등록인부임
사업기간	2016년01월01일 ~ 2020년12월31일
지원형태	직접수행
지원조건	기금50% 시비50%
시행주체	영주시

사업명	재해대비방역소독약품구입지원(도)
사업내용	재해대비 방역소독 약품 구입
사업기간	2016년01월01일 ~ 2020년12월31일
지원형태	직접수행
지원조건	도비30%, 시비70%
시행주체	영주시

사업명	B형간염 수직감염 예방사업(국)
사업내용	예방접종비 및 검사비 지원
사업기간	2016년01월01일 ~ 2020년12월31일
지원형태	직접수행
지원조건	기금50% 도비15% 시비35%
시행주체	영주시

사업명	어린이예방접종지원(국)
사업내용	13종 예방접종비 지원
사업기간	2016년01월01일 ~ 2020년12월31일
지원형태	직접수행
지원조건	만12세 어린이
시행주체	영주시

사업명	노인예방접종지원(국)
사업내용	노인 인플루엔자 및 폐렴예방접종 지원
사업기간	2016년01월01일 ~ 2020년12월31일
지원형태	직접수행
지원조건	만 65세이상
시행주체	영주시

사업명	보건소감염병전문가교육(국)
사업내용	집합교육(FMTP교육)
사업기간	2016년01월01일 ~ 2020년12월31일
지원형태	직접수행
지원조건	국비 100%
시행주체	영주시

사업명	한센인피해사건피해자 생활지원사업(국)
사업내용	한센인피해사건 피해자 생활지원금 지급(매월 1인 150,000원 지급)
사업기간	2016년01월01일 ~ 2020년12월31일
지원형태	직접수행
지원조건	국비 100%
시행주체	영주시

사업명	에이즈감염예방관리지원(도)
사업내용	에이즈감염 환자관리 상담
사업기간	2016년01월01일 ~ 2020년12월31일
지원형태	직접수행
지원조건	도비30%, 시비70%
시행주체	영주시

사업명	신종감염병예방지원사업(도)
사업내용	신종감염병예방지원사업 여비
사업기간	2016년01월01일 ~ 2020년12월31일
지원형태	직접수행
지원조건	도비30%, 시비70%
시행주체	영주시

사업명	임상병리 사업
사업내용	식중독/수인성전염병, 만성질환관련 검사 등
사업기간	2016년01월01일 ~ 2020년12월31일
지원형태	직접수행
지원조건	시비 100%
시행주체	영주시

사업명	보건소성병및에이즈예방관리사업(국)
사업내용	성매개감염병 및 HIV 항원항체검사/환자진료비
사업기간	2016년01월01일 ~ 2020년12월31일
지원형태	직접수행
지원조건	국비(50%), 도비(38%), 시비(12%)
시행주체	영주시

단위사업

진료민원 업무

□ 목적 및 주요내용

○ 목적

- 보건소를 방문하는 민원인들에 대한 신속 정확한 민원서비스 제공과 신뢰받는 보건의료 및 주민 섬김행정 실천

○ 주요내용

- 보건소를 방문하는 민원인들에 대한 신속 정확한 민원서비스 제공과 신뢰받는 보건의료 및 주민 섬김행정 실천
- 오지마을을 찾아가는 효사랑 한방순회진료 및 물리치료
- 재가진폐환자 등록으로 의료비 지원 및 건강관리

□ 관련 예산사업 내역

(단위:개, 백만원)

사업명	회계구분	'14결산	'15예산	'16예산	비고 (세부사업수)
진료민원 업무	일반회계	37	47	34	3
진료 민원관리		16	27	11	
효사랑 순회 한방 물리치료		10	10	13	
재가진폐환자 의료비지원 (도)		11	10	10	

□ 관련 예산사업 개요

사업명	진료 민원관리
사업내용	환자진료, 투약, 제증명 발급관리
사업기간	2016년01월01일 ~ 2020년12월31일
지원형태	직접수행
지원조건	시비 100%
시행주체	영주시

사업명	효사랑 순회 한방 물리치료
사업내용	양방, 한방진료, 건강검사 및 상담
사업기간	2016년01월01일 ~ 2020년12월31일
지원형태	직접수행
지원조건	시비 100%
시행주체	영주시

사업명	재가진폐환자의료비지원(도)
사업내용	재가 진폐환자의 의료비 지원
사업기간	2016년01월01일 ~ 2020년12월31일
지원형태	직접수행
지원조건	도비30% 시비70%
시행주체	영주시

농업기술센터

전략목표	IX. 희망주는 부자농업
[소관실국]	농업기술센터

1. 기본방향

- 농업인의 삶의 질 향상 및 도농복합 도시 영주건설
- 명품 브랜드 육성 및 홍보·마케팅 체계구축
- 영주 한우 브랜드 개발 및 특용작물 경쟁력 강화
- 농업경쟁력 향상을 통한 살기좋은 건강한 농촌 실현
- 고품질 기술보급을 통한 잘사는 부자 농촌 건설

< 정책사업목표 현황 >

(단위: 개, 백만원)

정책사업목표	성과 지표수	단위 사업수	예산액
농업인의 소득증대 및 삶의 질 향상	4	4	7,950
친환경농업 실현	3	1	13,391
개방하에서도 지속가능한 과수산업 육성	2	2	3,556
농산물 유통 구축을 통한 농업경쟁력 강화	2	1	1,012
과수유통의 체계적 지원으로 농업경쟁력 제고	1	1	686
우수 농축산물 학교급식을 통한 농축산물 판로확대	1	1	1,246
6차산업 활성화를 통한 농촌소득증대	2	1	1,429
홍보마케팅을 통한 농특산물 우수성 홍보	2	1	1,532
브랜드 개발 및 육성으로 유통기능 강화	1	1	634
양정유통으로 양곡의 안정적 수급관리	1	1	188
선진축산기반 조성	3	5	8,687
특화작물 생산기반 조성	2	2	2,648
내수면 어족자원 조성 및 어업인 소득 증대	1	1	10
인삼박물관 적정 관리·운영	1	2	188
농촌지도사업을 통한 농업 경쟁력 향상	5	3	5,213
식문화를 선도할 전문인력의 체계적 양성으로 전통식문화 전승 발전과 한식세계화 기반구축	1	1	1
식량작물 기술보급 및 토양환경개선	3	1	898

정책사업목표	성과 지표수	단위 사업수	예산액
고품질 농산물 생산을 위한 안정적인 재배기술 보급으로 농업경쟁력 향상	2	1	647
과수 새기술 조기정착 및 품질 고급화 육성을 통한 과수 경쟁력 강화	3	2	773
선진축산 기술지도 및 보급을 통한 축산 경쟁력 강화	2	1	274
공세계과학관의 효율적 운영	1	1	480

2. 조직 및 인력현황

(단위 : 명)

부서명	정원				현원	계단위 직제명
	계	4급이상	5급	6급이하		
계	85	0	6	79	84	
농업기술센터	85	0	6	79	84	농업정책팀, 친환경농업팀, 과수지원팀, 귀농인력팀, 유통지원팀, 6차산업팀, 농축산물홍보팀, 브랜드육성팀, 축산행정팀, 축산위생팀, 인삼팀, 인삼박물관팀, 지도행정팀, 생활기술팀, 인력육성팀, 농업기계팀, 남부지구지소, 북부지구지소, 중부지구지소, 식량작물팀, 기술개발팀, 원예작물팀, 과수연구팀, 축산기술팀, 공과학팀

3. 예산현황

(단위: 백만원, %)

구 분	예산액	구성비	전년도예산액	구성비	비교증감	
					증감률	
계	54,286	100.00 %	48,282	100.00 %	6,004	12.44%
정책사업	52,121	96.01 %	46,308	95.91 %	5,812	12.55%
행정운영경비	1,465	2.70 %	1,273	2.64 %	192	15.04%
인력운영비	825	1.52 %	677	1.40 %	148	21.85%
기본경비	639	1.18 %	596	1.23 %	44	7.30%
재무활동	700	1.29 %	700	1.45 %	0	0.00%

(1) 주요내용

- 청사 및 차량관리
 - 효율적인 쾌적한 청사관리 운영
 - 장애인 편의시설 설치 및 청사 보수사업
 - 관용차량 관리
- 농촌복지 증진 및 환경개선을 통한 삶의 질 향상
 - 농촌 인력자원을 화용하여 미래가 밝은 농촌육성
 - 마을관련 사업유형 통합하고 살기좋은 사업 추진
 - 생활안정, 보건의료 확대 등 능동적 복지 실현
- 귀농인 유치 및 조기정착 지원
 - 귀농인 유치 및 조기정착을 위한 교육지원
 - 농업인 정보지 제공

(2) 성과지표 및 목표치 설정

< 성과지표별 목표치 설정 >

성과지표(단위)	지표 유형	가중치	실적 및 목표치					측정산식 또는 측정방법	자료수집 방법/출처	
			구분	'14	'15	'16	'17			'18
효율적인 청사 및 차량관리(%)	일반	20	목표	85	88	88	88	90	(사업추진실적/사업추진계획)*100	관련 공문
			실적	85	88					
농작물 재해 보험가입증대(%)	일반	20	목표	2	2	2	2	2	(당해연도가입농가수-전년도가입농가수)/전년도가입농가수 * 100	관련 공문
			실적	1.5	2					
도농교류 협력체결 기관·단체 증대(건)	핵심	30	목표	100	100	100	100	100	도농교류 협력체결 기관단체 가입건수	관련 공문
			실적	100	100					
전년대비 귀농인구 증가율(귀농인력)(%)	핵심	30	목표	2.5	3	3	3	3	(당해년도귀농자수-전년도귀농자수)/전년도귀농자수 *100	관련 공문
			실적	2.5	3					

< 성과지표별 목표치 설정 근거 >

- 효율적인 청사 및 차량관리
 - 사무실 보수공사 및 차량관리 실적
- 농작물 재해 보험가입증대
 - 농작물 재해보험 가입 증대
- 도농교류 협력체결 기관·단체 증대
 - 도농교류협력체결 활성화
- 전년대비 귀농인구 증가율(귀농인력)
 - 귀농 인구수 확대

단위사업

청사관리

□ 목적 및 주요내용

○ 목적

- 효율적인 청사 및 차량관리

○ 주요내용

- 청사 장애인 편의시설 설치 및 보수공사
- 차량유지 관리

□ 관련 예산사업 내역

(단위:개, 백만원)

사업명	회계구분	'14결산	'15예산	'16예산	비고 (세부사업수)
청사관리	일반회계	133	162	150	1
청사 및 차량관리		133	162	150	

□ 관련 예산사업 개요

사업명	청사 및 차량관리
사업내용	○ 시설장비 유지비 : 사무실경보장치 관리비, 화장실 유지관리비, 전기시설 유지비 ○ 관용차량 유지관리비 등
사업기간	2016년01월01일 ~ 2020년12월31일
지원형태	직접수행
지원조건	자체사업 (100%)
시행주체	영주시

단위사업

농가지원

□ 목적 및 주요내용

○ 목적

- 농촌 복지향상 및 경영인 프로구축

○ 주요내용

- 도민체전 행사 지원
- 농업융자금 이차보전
- 농업인자녀 학자금 지원(도)
- 농어촌지역 사랑의 공부방 지원(도)
- 농가도우미 지원(도)
- 결혼이민자 농가소득 증진지원(도)
- 농촌마을 공동급식 지원(도)
- 농어촌 여름휴가페스티벌 지원(도)
- 농어촌 현장포럼 지원사업(국)
- 농업계고 졸업생 창업비용지원(도)
- 치유농업육성사업
- 농촌체험마을운영(국)
- 농촌체험휴양마을운영(국)

□ 관련 예산사업 내역

(단위:개, 백만원)

사업명	회계구분	'14결산	'15예산	'16예산	비고 (세부사업수)
농가지원	일반회계	4,410	4,486	3,860	19
주요시정업무추진		22	33	28	
농업융자금 이차보전		695	900	700	
농가 고소득 추진		875	306	265	
농가고소득 추진(도)		408	280	2	
농업인자녀 학자금지원(도)		262	396	283	
농어촌지역 사랑의공부방 지원(도)		16	16	16	
농가도우미지원(도)		44	43	58	
결혼이민자 농가소득 증진지원(도)		24	40	64	
농촌마을 공동급식 지원(도)		16	16	32	
농작물재해보험료(도)		1,990	2,388	2,232	
농어촌여름휴가페스티벌 지원(도)		30	30	9	
농어촌 현장포럼 지원사업(국)		13	22	22	
농어촌공동체회사활성화 지원(국)		0	0	75	
농업계고졸업생창업비용 지원(도)		5	5	15	
농촌재능나눔사업(국)		10	0	25	
치유농업육성사업		0	10	23	

도시텃밭 조성사업	0	0	7
농촌재능나눔사업	0	0	2
경북형마을영농육성지원(도)	0	0	2

□ 관련 예산사업 개요

사업명	주요시정업무추진
사업내용	○ 농업기술 개발업무 추진 ○ 농정업무 추진 ○ 농정현안사업 추진
사업기간	2016년01월01일 ~ 2020년12월31일
지원형태	직접수행
지원조건	자체사업 (100%)
시행주체	영주시

사업명	농업융자금 이차보전
사업내용	농업융자금 이자의 일부를 시비로 보조
사업기간	2016년01월01일 ~ 2020년12월31일
지원형태	직접수행
지원조건	자금유형 : 농업경영자금, 장기성농업융자금 일부 보조비율 : 농업인 융자금 이자율의 50%이내 지원
시행주체	영주시

사업명	농가 고소득 추진
사업내용	농정시책 홍보, 자매도시 도농교류추진 및 활성화, 경상북도 농어촌진흥기금 추진 농어촌사무장 지원사업 등
사업기간	2016년01월01일 ~ 2020년12월31일
지원형태	직접수행
지원조건	자체사업 (시비100%)
시행주체	영주시

사업명	농가고소득 추진(도)
사업내용	새로운 아이템을 가진리더를 중심으로 비용절감, 농촌 풍경활용, 지역인의 일자리창출 등 특색있는 마을조성
사업기간	2016년01월01일 ~ 2020년12월31일
지원형태	민간보조
지원조건	농어촌소득자원발굴육성사업 : 보조 80%, 자부담 20% 지역농업CEO발전기반구축사업 : 보조 70%, 자부담 30%
시행주체	영주시

사업명	농업인자녀 학자금지원(도)
사업내용	당해 고등학교의 수업료와 입학금 전액지원
사업기간	2016년01월01일 ~ 2020년12월31일
지원형태	직접수행
지원조건	지원조건 : 보조 100%
시행주체	영주시

사업명	농어촌지역 사랑의공부방 지원(도)
사업내용	사랑의 공부방 운영비 지원
사업기간	2016년01월01일 ~ 2020년12월31일
지원형태	직접수행
지원조건	지원조건 : 보조 80%, 자부담 20%
시행주체	영주시

사업명	농가도우미지원(도)
사업내용	출산 또는 출산예정 여성농업인이 농가도우미를 이용한 일수에 대하여 지원
사업기간	2016년01월01일 ~ 2020년12월31일
지원형태	직접수행
지원조건	보조 80%, 자부담 20%
시행주체	영주시

사업명	결혼이민자 농가소득 증진지원(도)
사업내용	경종분야의 영농규모확대 및 시설확충 및 개보수 축산분야의 시설확충 및 개보수
사업기간	2016년01월01일 ~ 2020년12월31일
지원형태	직접수행
지원조건	지원조건 : 보조 80%, 자부담 20%
시행주체	영주시

사업명	농촌마을 공동급식 지원(도)
사업내용	공동급식에 필요한 시설정비 및 설치, 취사도구 구입 등
사업기간	2016년01월01일 ~ 2020년12월31일
지원형태	직접수행
지원조건	보조 80%, 자부담 20%
시행주체	영주시

사업명	농작물재해보험료(도)
사업내용	농작물 재해보험에 가입한 농업인의 보험료 중 일부를 지원
사업기간	2016년01월01일 ~ 2020년12월31일
지원형태	직접수행
지원조건	보조 25%(도비 30%, 시비 70%) ※ 국비 50%, 시도비 30%, 자부담 20%
시행주체	영주시

사업명	농어촌여름휴가페스티벌지원(도)
사업내용	다양한 체험거리를 도시민에게 소개하여 여름휴가를 농어촌에서 보내도록 대국민 붐 조성
사업기간	2016년01월01일 ~ 2020년12월31일
지원형태	민간보조
지원조건	
시행주체	영주시

사업명	농어촌 현장포럼 지원사업(국)
사업내용	<ul style="list-style-type: none"> ○ 마을사업 공감대 형성 <ul style="list-style-type: none"> - 마을의 자원과 마을 주민의 사업역량을 사전에 파악 - 주민, 전문가 토론을 통해 사업 방향 설정하도록 지원 ○ 마을 주민 사업역량 제고 <ul style="list-style-type: none"> - 색깔마을 육성 기본 교류 병행하여 진행되도록 지원 ○ 관련 전문가 네트워크 마련 <ul style="list-style-type: none"> - 현장포럼 참여 전문가와 상시적인 네트워크 구축하여 마을공동체 활성화에 활용하도록 지원
사업기간	2016년01월01일 ~ 2020년12월31일
지원형태	민간보조
지원조건	
시행주체	영주시

사업명	농어촌공동체회사활성화지원(국)
사업내용	농어촌 공동체회사 활성화에 필요한 기획·개발·마케팅·홍보 등
사업기간	2016년01월01일 ~ 2020년12월31일
지원형태	민간보조
지원조건	보조 75%, 자부담 25% 지원한도액 : 50,000천원
시행주체	영주시

사업명	농업계고졸업생창업비용지원(도)
사업내용	창업준비 과제 이수 자금 지원
사업기간	2016년01월01일 ~ 2020년12월31일
지원형태	민간보조
지원조건	영주시 보조금관리조례 준수
시행주체	영주시

사업명	농촌재능나눔사업(국)
사업내용	건강한 농촌마을 만들기 " 농촌 지역민들에게 찾아가는 의료서비스"
사업기간	2016년01월01일 ~ 2020년12월31일
지원형태	민간보조
지원조건	국비 90%, 자부담 10%
시행주체	영주시

사업명	치유농업육성사업
사업내용	전문강사 초빙하여 워크숍 개최 및 분과 교육 시행
사업기간	2016년01월01일 ~ 2020년12월31일
지원형태	직접수행
지원조건	
시행주체	영주시

사업명	도시텃밭 조성사업
사업내용	도시텃밭 조성
사업기간	2016년01월01일 ~ 2020년12월31일
지원형태	직접수행
지원조건	자체사업
시행주체	영주시

사업명	농촌재능나눔사업
사업내용	재능기부사업
사업기간	2016년01월01일 ~ 2020년12월31일
지원형태	직접수행
지원조건	시비
시행주체	영주시

사업명	경북형마을영농육성지원(도)
사업내용	경북형마을영농육성 1지구 조성
사업기간	2016년01월01일 ~ 2020년12월31일
지원형태	직접수행
지원조건	도비 30%, 시비 70%
시행주체	영주시

단위사업

인력육성

□ 목적 및 주요내용

○ 목적

- 귀농 귀촌 1승지 정착을 위한 지원사업 확대 및 기반구축
- 농업인단체의 효율적 육성으로 영주농업 선도자로서 역량강화

○ 주요내용

- 귀농인 지원센터 운영 등 귀농인 정착 지원
- 체류형농업창업지원센터 건립 및 운영
- 4-H, 농촌지도자, 농업경영인 등 육성 및 지원

□ 관련 예산사업 내역

(단위:개, 백만원)

사업명	회계구분	'14결산	'15예산	'16예산	비고 (세부사업수)
인력육성	일반회계	589	362	3,814	14
귀농인 지원센터 운영		68	87	66	
귀농 정착지원(도)		64	32	32	
체류형농업창업지원센터 (국)		254	0	2,970	
농업경영인 육성		47	37	47	
한국여성농업인 육성		11	25	37	
농민회의 효율적 관리육성		17	17	19	
농업인정보지보금지원 (도)		79	80	80	
우수농업인해외농업비교 연수(도)		4	4	4	
농업인의날행사지원		45	40	40	
농업인단체화합 한마당행사		0	40	40	
체류형농업창업지원센터 관리운영		0	0	213	
우수농업인해외농업 비교연수		0	0	4	
귀농인의집지원(국)		0	0	60	
도시민농촌유치지원사업 (국)		0	0	200	

□ 관련 예산사업 개요

사업명	귀농인 지원센터 운영
사업내용	귀농인교육, 귀농인학자금 및 의료비, 귀농, 귀촌 박람회 참가운영
사업기간	2016년01월01일 ~ 2020년12월31일
지원형태	직접수행
지원조건	시비 100%
시행주체	영주시

사업명	귀농 정착지원(도)
사업내용	경종분야의 영농규모 확대 및 시설장비보관
사업기간	2016년01월01일 ~ 2020년12월31일
지원형태	직접수행
지원조건	보조 80%, 자부담 20%
시행주체	영주시

사업명	체류형농업창업지원센터(국)
사업내용	체류형농업창업지원센터를 건립하여 귀농인의 안정적인 정착유도 교육관 1동, 1세대당 체류형주택 1동 및 부대시설 등
사업기간	2014년01월01일 ~ 2020년12월31일
지원형태	직접수행
지원조건	
시행주체	영주시

사업명	농업경영인 육성
사업내용	교육연찬, 소득화시범사업, 행사지원 등
사업기간	2016년01월01일 ~ 2020년12월31일
지원형태	직접수행
지원조건	시비 100%
시행주체	영주시

사업명	한국여성농업인 육성
사업내용	교육연찬, 소득화시범사업, 행사지원
사업기간	2016년01월01일 ~ 2020년12월31일
지원형태	직접수행
지원조건	시비 100%
시행주체	영주시

사업명	농민회의 효율적 관리육성
사업내용	교육연찬, 직거래장터 및 지역농산물 홍보사업, 대학생농촌봉사활동 지원, 지역농산물 소비촉진 행사
사업기간	2016년01월01일 ~ 2020년12월31일
지원형태	직접수행
지원조건	시비 100%
시행주체	영주시

사업명	농업인정보지보급지원(도)
사업내용	정보지 우송료 지원
사업기간	2016년01월01일 ~ 2020년12월31일
지원형태	직접수행
지원조건	도비 30%, 시비 70%
시행주체	영주시

사업명	우수농업인해외농업비교연수(도)
사업내용	해외 비교연수 연찬여비 지원
사업기간	2016년01월01일 ~ 2020년12월31일
지원형태	직접수행
지원조건	사업비의 50% 보조
시행주체	영주시

사업명	농업인의날행사지원
사업내용	문화공연, 개회식, 농특산물 명품관, 미래농업관 등 전시행사, 화합한마당
사업기간	2016년01월01일 ~ 2020년12월31일
지원형태	
지원조건	영주시 보조금관리조례 준수
시행주체	영주시

사업명	농업인단체화합한마당행사
사업내용	단체별 화합행사를 통합하여 추진(문화행사, 개회식, 명랑운동회, 화합한마당)
사업기간	2016년01월01일 ~ 2020년12월31일
지원형태	직접수행
지원조건	영주시 보조금관리조례 준수
시행주체	영주시

사업명	체류형농업창업지원센터 관리운영
사업내용	교육생 교육 운영및 관리유지.귀농인 지원정책업무 추진
사업기간	2014년01월01일 ~ 2020년12월31일
지원형태	
지원조건	교육및 입주비용(추후결정)
시행주체	영주시

사업명	우수농업인해외농업비교연수
사업내용	해외 비교연수
사업기간	2014년01월01일 ~ 2020년12월31일
지원형태	
지원조건	시비 100%
시행주체	영주시

사업명	귀농인의집지원(국)
사업내용	농촌빈집 리모델링 2개소
사업기간	2016년01월01일 ~ 2020년12월31일
지원형태	
지원조건	국비 50%, 도비 15%, 시비 35%
시행주체	영주시

사업명	도시민농촌유치지원사업(국)
사업내용	도시민 전담유치지원팀 설치 외 10개 사업
사업기간	2014년01월01일 ~ 2020년12월31일
지원형태	
지원조건	국비 50% 도비 15% 시비 35%
시행주체	영주시

단위사업

경쟁력 있는 농업 전문인력 육성

□ 목적 및 주요내용

○ 목적

- 농업전문인력육성

○ 주요내용

- 농업전문인력양성
 - 현장 맞춤형 교육을 통한 미래농업인 인력양성
 - 농민사관학교 교육지원 및 농업품목 전문대학 지원

□ 관련 예산사업 내역

(단위:개, 백만원)

사업명	회계구분	'14결산	'15예산	'16예산	비고 (세부사업수)
경쟁력 있는 농업 전문인력 육성	일반회계	0	0	126	1
농업인능력향상교육사업		0	0	126	

□ 관련 예산사업 개요

사업명	농업인능력향상교육사업
사업내용	지역대학 농업인 특화교육과정 개설
사업기간	2016년01월01일 ~ 2020년12월31일
지원형태	
지원조건	80% 보조, 20% 자부담
시행주체	영주시

정책사업목표

친환경농업 실현

(1) 주요내용

- 녹색성장을 선도할 친환경농업 육성
 - 무농약 이상 친환경농산물 인증 면적 비율 향상
 - 지역별·품목별 특성에 맞는 친환경 유기농업 핵심농가 육성
- 고품질 농산물 생산기반 구축
 - 고품질 쌀 재배면적 확대를 통한 품질향상 및 경영비절감으로 소득증대
 - 친환경 농자재 및 농산물 생산시설 지원으로 친환경농업 실천

(2) 성과지표 및 목표치 설정

< 성과지표별 목표치 설정 >

성과지표(단위)	지표 유형	가중 치	실적 및 목표치					측정산식 또는 측정방법	자료수집 방법/출처	
			구분	'14	'15	'16	'17			'18
친환경농산물 인증면적 확대(ha)	핵심	60	목표	140	145	150	155	160	유기농산물 인증면적+무농약농산물 인증면적	통계자료 (국립농산물 품질관리원)
			실적	144	145					
친환경 농업 실천확대(%)	일반	20	목표	40	45	45	45	45	(사업추진실적/사업추진계획)*100	대회참가 실적
			실적	40	45					
농가소득보전지원(천원)	일반	20	목표	640	650	660	670	680	당해년도 직불금 지원총액	관련공문
			실적	632	650					

< 성과지표별 목표치 설정 근거 >

- 친환경농산물 인증면적 확대
 - 친환경 농산물 인증면적 확대
- 친환경 농업 실천확대
 - 친환경농업실천 확대
- 농가소득보전 지원액 확대
 - 농가소득 보전 지원 확대

단위사업

친환경농업 실현

□ 목적 및 주요내용

○ 목적

- 농약·화학비료 사용량 감축과 축산분뇨 자원화 등을 통한 농업환경 유지·보전 및 고품질·안전농산물 생산 체계 구축
- 농업생산성 및 정주여건이 불리한 농촌지역에 대한 지원

○ 주요내용

- 친환경 농자재 및 친환경 농산물 생산시설·장비 등 지원
- 친환경농업실천 농업인 및 농지 경작자 직접지불금 지급

□ 관련 예산사업 내역

(단위:개, 백만원)

사업명	회계구분	'14결산	'15예산	'16예산	비고 (세부사업수)
친환경농업 실현	일반회계	11,187	13,231	13,391	25
친환경농산물 생산 운영지원		214	39	39	
친환경농업 육성사업		737	1,296	1,289	
친환경농업직접지불제(국)		45	71	91	
조건불리지역직접지불제(국)		343	386	386	
토양개량제공급(국)		624	917	917	
유기질비료지원사업(국)		3,234	3,440	3,440	
쌀소득등보전직접지불사업(고정형)(국)		4,561	5,172	5,000	
쌀소득보전직불제(국)		42	34	35	
친환경농업 정보지보급(도)		2	2	2	
친환경농업실천우수농가 해외선진지견학(도)		1	5	3	
벼육묘공장설치지원(도)		562	416	425	
농약안전장비지원(도)		96	96	88	
잡곡재배단지육성(도)		47	99	78	
친환경농산물인증수수료 지원(도)		12	11	13	
소비자초청 녹색체험지원(도)		10	14	13	
친환경농법 종합지원(도)		22	35	56	
친환경농산물직거래 확대지원(도)		17	24	33	
양곡관리(국)		4	2	4	
가공용 쌀 계약재배 지원사업(도)		39	39	39	
밭농업직접지불사업(국)		533	1,080	1,379	

벼재배 생력화지원 사업(도)	10	32	43
벼재배농가사료작물재배 지원사업(도)	8	7	3
공공비축미매입대형포대 매입지원(도)	24	11	9
유기농업자재지원(국)	0	0	4
쌀전업농육성지원(도)	0	0	5

□ 관련 예산사업 개요

사업명	친환경농산물 생산 운영지원
사업내용	○ 친환경농업 육성농가에 생산운영비 및 보상금 지급 ○ 친환경농산물 품평회, 소규모 재해 피해농가 복구비 지원, 친환경농업체험행사 추진 등
사업기간	2016년01월01일 ~ 2020년12월31일
지원형태	직접수행
지원조건	보조 100%
시행주체	영주시

사업명	친환경농업 육성사업
사업내용	○ 영주쌀브랜드(선비숨결)전략단지 장려금 및 건조비 지원 ○ 친환경농업기반구축에 따른 장려금 지원 ○ 벼재배농가 상토지원, 농촌관광 소득작목 지원 ○ 건조산물벼 톨백지원, 영주로컬푸드센터 건립지원 등
사업기간	2016년01월01일 ~ 2020년12월31일
지원형태	민간보조
지원조건	보조 100%(시비100%)
시행주체	영주시

사업명	친환경농업직접지불제(국)
사업내용	친환경농업을 이행하는 필지에 보상금 지급
사업기간	2016년01월01일 ~ 2020년12월31일
지원형태	직접수행
지원조건	보조 100%
시행주체	영주시

사업명	조건불리지역직접지불제(국)
사업내용	영농조건이 불리한 지역에 대해 농가소득 보전
사업기간	2016년01월01일 ~ 2020년12월31일
지원형태	직접수행
지원조건	국고70% 지방비 30%(도비 9% 시비 21%)
시행주체	영주시

사업명	토양개량제공급(국)
사업내용	년차별 공급계획에 의거 토양개량제(규산, 석회) 등 100%보조지원
사업기간	2016년01월01일 ~ 2020년12월31일
지원형태	민간보조
지원조건	국고 70% , 지방비 30%(시비 30%)
시행주체	영주시

사업명	유기질비료지원사업(국)
사업내용	유기질비료 사용농가에 지원
사업기간	2016년01월01일 ~ 2020년12월31일
지원형태	민간보조
지원조건	국비 63%, 지방비 37%(도비 12%, 시비 25%)
시행주체	영주시

사업명	쌀소득등보전직접지불사업(고정형)(국)
사업내용	고정형+변동형 쌀소득보전 직접지불
사업기간	2016년01월01일 ~ 2020년12월31일
지원형태	민간보조
지원조건	전액보조 100%(국비 100%)
시행주체	영주시

사업명	쌀소득보전직불제(국)
사업내용	벼농사를 재배에 따른 신청농지 심의 및 현지 확인 보상금, 운영비 지원
사업기간	2016년01월01일 ~ 2020년12월31일
지원형태	직접수행
지원조건	국비 100%
시행주체	영주시

사업명	친환경농업 정보지보급(도)
사업내용	무농약 이상 인증농가 친환경정보지 보급
사업기간	2016년01월01일 ~ 2020년12월31일
지원형태	직접수행
지원조건	도비30% 시비70%
시행주체	영주시

사업명	친환경농업실천우수농가해외 선진지견학(도)
사업내용	해외 선진농업국가 농업 벤치마킹
사업기간	2016년01월01일 ~ 2020년12월31일
지원형태	직접수행
지원조건	지방비 70%(도비 21%, 시비 49%), 자부담 30%
시행주체	영주시

사업명	벼육묘공장설치지원(도)
사업내용	벼 육묘공장 설치 벼 육묘상 처리제 지원 벼 육묘공장 상토지원
사업기간	2016년01월01일 ~ 2020년12월31일
지원형태	민간보조
지원조건	벼 소형육묘공장을 신규로 설치 희망하는 농가 및 벼육묘 처리제를 필요로 하는 농가
시행주체	영주시

사업명	농약안전장비지원(도)
사업내용	농약안전 장비(방제복) 지원 전액보조 100%(도비 30%, 시비 70%)
사업기간	2016년01월01일 ~ 2020년12월31일
지원형태	직접수행
지원조건	100% 보조지원
시행주체	영주시

사업명	잡곡재배단지육성(도)
사업내용	토종곡물잡곡단지 종자, 비료대 등 생산비 지원 : 1,000천원/ha 타작목 후작, 간작, 혼작으로 콩 재배시 : 500천원/ha
사업기간	2016년01월01일 ~ 2020년12월31일
지원형태	민간보조
지원조건	도비30% 시비70%
시행주체	영주시

사업명	친환경농산물인증수수료지원(도)
사업내용	개별농가 및 친환경농업단지, 작목반 등 인증 소요비용(수수료) 지원 (토양 및 수질, 잔류농약검사수수료 제외)
사업기간	2016년01월01일 ~ 2020년12월31일
지원형태	직접수행
지원조건	지방비 100%(시비 100%)
시행주체	영주시

사업명	소비자초청 녹색체험지원(도)
사업내용	소비자 초청 녹색체험행사 추진 (도농교류 활성화 사업추진에 따른 소요경비 지원)
사업기간	2016년01월01일 ~ 2020년12월31일
지원형태	민간보조
지원조건	도비 30%, 시비 70%
시행주체	영주시

사업명	친환경농법 종합지원(도)
사업내용	친환경농법 종합지원
사업기간	2016년01월01일 ~ 2020년12월31일
지원형태	민간보조
지원조건	지방비 70%(도비 21%, 시비 49%), 자부담 30%
시행주체	영주시

사업명	친환경농산물직거래 확대지원(도)
사업내용	저농약 인증 이상 친환경농산물을 택배로 유통시킨 농업인의 택배비 지원
사업기간	2016년01월01일 ~ 2020년12월31일
지원형태	민간보조
지원조건	2,500원/건 지원
시행주체	영주시

사업명	양곡관리(국)
사업내용	양곡관리 지원
사업기간	2016년01월01일 ~ 2020년12월31일
지원형태	직접수행
지원조건	직접 사업수행
시행주체	영주시

사업명	가공용 쌀 계약재배 지원사업(도)
사업내용	가공용 쌀 계약재배 농가에 친환경 농자재 지원
사업기간	2016년01월01일 ~ 2020년12월31일
지원형태	민간보조
지원조건	가공용 쌀 계약재배농가 직접사업 수행
시행주체	영주시

사업명	밭농업직접지불사업(국)
사업내용	밭농업 대상품목을 재배하는 농업인에게 직불금 지급
사업기간	2016년01월01일 ~ 2020년12월31일
지원형태	직접수행
지원조건	국비 100%
시행주체	영주시

사업명	벼재배 생력화지원 사업(도)
사업내용	생력화 장비 지원
사업기간	2016년01월01일 ~ 2020년12월31일
지원형태	민간보조
지원조건	도비20%, 시비 30%, 자부담 50%
시행주체	영주시

사업명	벼재배농가사료작물재배지원사업(도)
사업내용	사료작물재배농가 지원
사업기간	2016년01월01일 ~ 2020년12월31일
지원형태	직접수행
지원조건	도비 30%, 시비 70%
시행주체	영주시

사업명	공공비축미매입대형포대매입지원(도)
사업내용	공공비축미 매입을 위한 대형저울 구입지원
사업기간	2016년01월01일 ~ 2020년12월31일
지원형태	민간보조
지원조건	도비 15%, 시비 35%, 자부담 50%
시행주체	영주시

사업명	유기농업자재지원(국)
사업내용	유기농자재 공급
사업기간	2016년01월01일 ~ 2020년12월31일
지원형태	직접수행
지원조건	신청 희망농가
시행주체	영주시

사업명	쌀전업농육성지원(도)
사업내용	쌀전업농 정보지 보급지원
사업기간	2016년01월01일 ~ 2020년12월31일
지원형태	직접수행
지원조건	도비 30%, 시비 70%
시행주체	영주시

(1) 주요내용

- FT대응 과수 고품질 시설현대화 사업
 - 대상품목 : 사과, 포도, 복숭아, 자두
 - 세부사업 : 품종갱신 외 15개 사업
- 과수 품질유지 지원사업
 - 저온저장고, 조류기피제, 장기저장제
- 과수 생력화장비 지원사업
 - 승용예초기, 과수전용방제기, 주행형동력분무기 등
- 친환경사과 적화제 지원사업
- FT대응 대체과수 명품화 지원사업
- 기타 과실류 경쟁력 강화
 - 포도, 복숭아 품질향상 자재 지원
- 명품 영주사과 홍보
 - 대한민국 과일산업대전 참가

(2) 성과지표 및 목표치 설정

< 성과지표별 목표치 설정 >

성과지표(단위)	지표 유형	가중치	실적 및 목표치					측정산식 또는 측정방법	자료수집 방법/출처
			구분	'14	'15	'16	'17		
생산성 향상 및 고품질 과수생산 기반구축(%)	핵심	60	목표	95	95	95	95	추진실적/추진계획 *100	관령 공문
			실적	95	95				
인력절감 및 품질향상을 통한 과수농가 경쟁력 제고(%)	일반	40	목표	95	95	95	95	추진실적/추진계획 *100	관련 공문
			실적	95	95				

< 성과지표별 목표치 설정 근거 >

- 생산성 향상 및 고품질 과수생산 기반구축
 - 과수 고품질 시설현대화사업 지원 실적
- 인력절감 및 품질향상을 통한 과수농가 경쟁력 제고
 - 과수 생력화사업 추진 실적 및 품질유지, 기타과실 등 사업추진 실적

단위사업

과수농업경쟁력 강화

□ 목적 및 주요내용

○ 목적

- 과수농가 지원을 통한 과수 농가경쟁력 강화
- 명품 영주사과 홍보
- 과수 고품질 시설 현대화 및 친환경 농자재 지원

○ 주요내용

- 대한민국 과일산업 대전 참가
- 과수 친환경 농자재 지원
- 과수 고품질 시설 현대화(국)
- 과수 시험장 기술개발

□ 관련 예산사업 내역

(단위:개, 백만원)

사업명	회계구분	'14결산	'15예산	'16예산	비고 (세부사업수)
과수농업경쟁력 강화	일반회계	1,831	2,047	3,442	7
과수 친환경 농자재 지원		196	169	1,049	
과수 고품질 시설현대화(국)		1,074	1,300	1,420	
과수품질유지지원(도)		344	350	470	
과수생력화장비지원(도)		179	196	289	
친환경사과 적화제지원(도)		13	15	14	
FTA대응대체과수명품화 지원사업(도)		25	18	1	
과수중요및자재지원		0	0	200	

□ 관련 예산사업 개요

사업명	과수 친환경 농자재 지원
사업내용	친환경 농자재 지원
사업기간	2016년01월01일 ~ 2020년12월31일
지원형태	직접수행
지원조건	자체사업(시비 100%) : 돌발병해충(꽃매미 등)방제약재 구입, 지리적표시등록제 홍보용스티커 제작
시행주체	영주시

사업명	과수 고품질 시설현대화(국)
사업내용	관수시설(수동점적, 수동스프링클러), 관정개발(6인치), 모노레일, 방풍망, 미세살수시설, 전기울타리, 작업로정비(과원내), 지수시설, 품종갱신-사과(밀식)1년차, 품종갱신-사과(밀식)2년차
사업기간	2016년01월01일 ~ 2020년12월31일
지원형태	민간보조
지원조건	보조사업 (기금20%, 도비9%, 시비 21%, 용자30%, 자부담20%)
시행주체	영주시

사업명	과수품질유지지원(도)
사업내용	다목적농가형 저온저장고 설치지원, 과실장기저장제 지원공급, 과수원조류기피제 지원공급
사업기간	2016년01월01일 ~ 2020년12월31일
지원형태	민간보조
지원조건	도비 보조사업(도비10%, 시비 40%, 자부담 50%)
시행주체	영주시

사업명	과수생력화장비지원(도)
사업내용	승용예초기, 다목적리프기 지원공급, 과수전용방제기(SS기) 지원공급, 주행형 동력분무기 지원공급
사업기간	2016년01월01일 ~ 2020년12월31일
지원형태	민간보조
지원조건	- 승용예초기, 다목적리프기 지원(도비 10%, 시비 40%, 자부담 50%) - 주행형동력분무기 지원(도비 10%, 시비 40%, 자부담 50%) - 과수전용방제기(SS기)(도비 5%, 시비 20%, 자부담 75%)
시행주체	영주시

사업명	친환경사과 적화제지원(도)
사업내용	적화제 지원
사업기간	2016년01월01일 ~ 2020년12월31일
지원형태	민간보조
지원조건	과수전업농, 작목반, 영농조합법인 등 과수 생산자단체
시행주체	영주시

사업명	FTA대응대체과수명품화지원사업(도)
사업내용	블루베리비가림하우스, 관정, 점적관수 시설지원
사업기간	2016년01월01일 ~ 2020년12월31일
지원형태	민간보조
지원조건	영주시 보조금관리조례 준수(보조50%, 자부담50%)
시행주체	영주시

사업명	과수종묘 및 자재지원
사업내용	과수농가 종묘지원 및 농자재 지원
사업기간	2016년01월01일 ~ 2020년12월31일
지원형태	민간보조
지원조건	
시행주체	영주시

단위사업

기타 과실류 경쟁력 강화

□ 목적 및 주요내용

○ 목적

- 과수농가 지원을 통한 과수 농가경쟁력 강화

○ 주요내용

- 포도열과 방지 및 품질향상 자재지원
- 핵과류 품질향상 자재지원

□ 관련 예산사업 내역

(단위:개, 백만원)

사업명	회계구분	'14결산	'15예산	'16예산	비고 (세부사업수)
기타 과실류 경쟁력 강화	일반회계	102	79	114	1
기타 과실류 생산 제고 사업		102	79	114	

□ 관련 예산사업 개요

사업명	기타 과실류 생산 제고 사업
사업내용	포도 시설자재(비가림, 관수, 멀칭비닐), 복숭아봉지 지주시설 및 봉지지원
사업기간	2016년01월01일 ~ 2020년12월31일
지원형태	민간보조
지원조건	자체사업 (시50%, 자50%)
시행주체	영주시

정책사업목표

농산물 유통 구축을 통한 농업경쟁력 강화

(1) 주요내용

- 유통정책 추진방향에 맞는 산지종합유통계획 수립
- 농산물 수출촉진지원으로 생산자에 대한 부가가치와 수출경쟁력 확보
- 농식품가공육성사업을 통한 농축산물 소비기반 확충

(2) 성과지표 및 목표치 설정

< 성과지표별 목표치 설정 >

성과지표(단위)	지표 유형	가중치	실적 및 목표치					측정산식 또는 측정방법	자료수집 방법/출처	
			구분	'14	'15	'16	'17			'18
농산물수출촉진(개소)	핵심	70	목표	6	6	6	6	6	수출촉진지원 개소수	결산서류
			실적	6	6					
농산물가공산업육성(개소)	일반	30	목표	0	1	1	1	1	가공산업육성 개소수	결산서류
			실적	0	1					

< 성과지표별 목표치 설정 근거 >

- 농산물수출촉진
 - 농산물수출촉진지원 개소수 실적
- 농산물가공산업육성
 - 농산물가공산업육성 개소수 실적

단위사업

유통기반구축

□ 목적 및 주요내용

○ 목적

- 농산물 유통기반시설 확충을 통한 농산물 유통구조 개선
- 농특산물 수출촉진

○ 주요내용

- 농산물 수출에 따른 물류비지원
- 농식품 가공산업 육성지원

□ 관련 예산사업 내역

(단위: 개, 백만원)

사업명	회계구분	'14결산	'15예산	'16예산	비고 (세부사업수)
유통기반구축	일반회계	835	1,353	1,012	6
농산물 수출촉진		18	39	154	
농식품가공산업육성		151	2	28	
우수농산물관리(GAP)제도 운영(국)		34	36	41	
농산물 수출촉진(도)		632	627	683	
농수산식품가공산업육성(도)		0	650	50	
주산지농산물우수관리(GAP)안전성분석(국)		0	0	56	

□ 관련 예산사업 개요

사업명	농산물 수출촉진
사업내용	○ 농산물 수출에 대한 물류비 지원 및 수출관련 예찰요원 인건비 ○ 수출전담 지도요원 여비 및 수출촉진협의회 참석수당, 예찰트랩설치비 등
사업기간	2016년01월01일 ~ 2020년12월31일
지원형태	민간보조
지원조건	농산물 수출표준 물류비의 30%지원
시행주체	영주시

사업명	농식품가공산업육성
사업내용	수출 및 가공산업 시책교육 참석 여비 등
사업기간	2016년01월01일 ~ 2020년12월31일
지원형태	민간보조
지원조건	예산범위내 사업비 지원
시행주체	영주시

사업명	우수농산물관리(GAP)제도운영(국)
사업내용	○ GAP 시설 보완에 따른 시설장비 및 기자재 등 ○ 영주농산물허브시스템 구축(포괄보조사업)
사업기간	2016년01월01일 ~ 2020년12월31일
지원형태	민간보조
지원조건	사업비의 50%보조
시행주체	영주시

사업명	농산물 수출촉진(도)
사업내용	- 농산물 수출 농가 및 업체 등에 대한 수출촉진 자금지원, 수출농식품 국제인증대행비, 포장디자인개발비 등 지원으로 국제 경쟁력 확보 - 통합마케팅 조직육성 지원
사업기간	2016년01월01일 ~ 2020년12월31일
지원형태	민간보조
지원조건	- 농산물 수출 농가 및 업체 등 - 영주시연합사업단
시행주체	영주시

사업명	농수산물가공산업육성(도)
사업내용	○ 지역특산물 및 기타 농산물 가공공장 신축, 기계장비 등 지원 ○ 농식품 가공공장 신.증설 및 시설현대화지원 ○ 그린농식품지원
사업기간	2016년01월01일 ~ 2020년12월31일
지원형태	민간보조
지원조건	보조 30%, 융자 20%, 자담 50%
시행주체	영주시

사업명	주산지농산물우수관리(GAP)안전성분석(국)
사업내용	주산지 농산물우수관리(GAP) 안전성 분석비 지원
사업기간	2016년01월01일 ~ 2020년12월31일
지원형태	민간보조
지원조건	국비(50%), 도비(15%), 시비(35%)
시행주체	영주시

정책사업목표

과수유통의 체계적 지원으로 농업경쟁력 제고

(1) 주요내용

- 과수유통 업무 및 홍보추진
- 과수홍보행사비 지원
- 농산물 선별비 지원

(2) 성과지표 및 목표치 설정

< 성과지표별 목표치 설정 >

성과지표(단위)	지표 유형	가중치	실적 및 목표치					측정산식 또는 측정방법	자료수집 방법/출처	
			구분	'14	'15	'16	'17			'18
과수홍보행사실적(회)	일반	50	목표	9	10	10	10	10	소백휴향기 홍보실적	결산서류
			실적	9	10					

< 성과지표별 목표치 설정 근거 >

- 과수홍보행사실적
 - 홍보물제작, 소백휴향기 관측홍보행사, 영주사과 홍보행사 실적 등

단위사업

과수유통경쟁력 강화

□ 목적 및 주요내용

○ 목적

- 과수유통의 원활한 추진 및 과수홍보 행사 추진으로 농가소득 증대
- 수출기반 조성을 통한 국내 과실가격 안정

○ 주요내용

- 과수유통 업무 및 홍보추진
- 과수홍보행사비 지원

□ 관련 예산사업 내역

(단위:개, 백만원)

사업명	회계구분	'14결산	'15예산	'16예산	비고 (세부사업수)
과수유통경쟁력 강화	일반회계	777	602	686	6
과수홍보지원사업		550	396	356	
수출농업국내기반육성(도)		102	54	111	
거점APC관리(도)		3	0	3	
소백휴향기선별비지원		0	36	18	
소백휴향기홍보행사지원		37	31	30	
영주사과홍보행사지원		85	85	168	

□ 관련 예산사업 개요

사업명	과수홍보지원사업
사업내용	○ 영주사과홍보행사(시식행사, 사과따기 행사), ○ 단산포도축제 지원, 인삼·철쭉제 사과홍보, 경북사과홍보행사 분담금 등
사업기간	2016년01월01일 ~ 2020년12월31일
지원형태	직접수행
지원조건	
시행주체	영주시

사업명	수출농업국내기반육성(도)
사업내용	○ 신선농산물 수출경쟁력 제고사업(착색봉지, 부직포, 저온저장고, 선별장, 설별기)
사업기간	2016년01월01일 ~ 2020년12월31일
지원형태	자치단체보조
지원조건	○ 도비 15%, 시비 35%, 자부담 50%
시행주체	영주시

사업명	거점APC관리(도)
사업내용	거점APC 지원
사업기간	2016년01월01일 ~ 2020년12월31일
지원형태	민간보조
지원조건	거점 APC
시행주체	영주시

사업명	소백휴향기선별비지원
사업내용	○ 지원대상 : 품목별 지역 농협을 통한 선별 농가에 보조금 지급 ○ 지원단가 : 농협에서 인부를 고용하여 발생한 비용의 30%지원
사업기간	2016년01월01일 ~ 2020년12월31일
지원형태	자치단체보조
지원조건	○ 계약재배(출하계약) 농가에서 공동선별, 공동출하, 공동계산 ○ 타 기관에서 선별비를 지원하는 경우 제외
시행주체	영주시

사업명	소백휴향기홍보행사지원
사업내용	○ 소백 휴향기 홍보를 위한 생산자와 소비자간의 화합행사(무대설치 및 이벤트) ○ 대도시 판촉 및 홍보
사업기간	2016년01월01일 ~ 2020년12월31일
지원형태	자치단체보조
지원조건	○ 사업비의 70%(예산범위 내) - 소백 휴향기 품목별 및 판촉활동
시행주체	영주시

사업명	영주사과홍보행사지원
사업내용	○ 사과 꽃따기체험 ○ 사과따기체험 및 시식 ○ 영주사과 전시 및 홍보, 이벤트, 기타 다중집합시 개별홍보
사업기간	2016년01월01일 ~ 2020년12월31일
지원형태	자치단체보조
지원조건	단위 행사별 행사주기별 보조비율 차등지원
시행주체	영주시

정책사업목표**우수 농축산물 학교급식을 통한 농축산물 판로확대****(1) 주요내용**

- 유치원 보육시설 우수 농축산물 식재료 구입비 지원
- 친환경농축산물 초, 중, 고 학교급식지원
- 농촌지역 초, 중학생 무상급식 지원

(2) 성과지표 및 목표치 설정

< 성과지표별 목표치 설정 >

성과지표(단위)	지표 유형	가중 치	실적 및 목표치					측정산식 또는 측정방법	자료수집 방법/출처
			구분	'14	'15	'16	'17		
무상(초, 중)학교급식 지원(개교)	일반	100	목표	6	6	6	6	지원대상학교수	집행실적
			실적	6	6				

< 성과지표별 목표치 설정 근거 >

- 무상(초, 중)학교급식지원
 - 관내 초중학교 무상급식 지원대상 학교수

단위사업

학교급식

□ 목적 및 주요내용

○ 목적

- 고품질 학교급식 실현 및 농축산물 판로확보

○ 주요내용

- 유치원 및 보육시설 우수식재료 구입비 지원
- 친환경농산물 학교급식 지원
- 농촌지역 초, 중학생 무상급식 지원

□ 관련 예산사업 내역

(단위:개, 백만원)

사업명	회계구분	'14결산	'15예산	'16예산	비고 (세부사업수)
학교급식	일반회계	949	1,150	1,246	3
학교급식지원		141	145	145	
친환경농산물학교급식 지원(도)		662	850	955	
초중학생급식지원(도)		146	155	146	

□ 관련 예산사업 개요

사업명	학교급식지원
사업내용	○ 심의위원회 수당 지급 ○ 보육시설, 유치원 급식비 지원 : 210원 * 180일 * 원아수
사업기간	2016년01월01일 ~ 2020년12월31일
지원형태	민간보조
지원조건	관내 보육시설, 유치원 (지역에서 생산되는 우수 농축산물 우선 구매)
시행주체	영주시

사업명	친환경농산물학교급식지원(도)
사업내용	친환경 농축산물 학교급식 지원(도비40%, 시비60%)
사업기간	2016년01월01일 ~ 2020년12월31일
지원형태	민간보조
지원조건	관내 초, 중, 고(친환경농축산물 학교급식지원)
시행주체	영주시

사업명	초중학생급식지원(도)
사업내용	초, 중학교(풍기초.부석.단산.소수.풍기.금계중)무상급식 학교급식비 구입비 지원
사업기간	2016년01월01일 ~ 2020년12월31일
지원형태	민간보조
지원조건	관내 읍면지역 초중 무상급식 실시
시행주체	영주시

정책사업목표

6차산업 활성화를 통한 농촌소득증대

(1) 주요내용

- 향토산업육성사업 추진
- 6차산업 활성화사업 추진(녹색농촌체험마을지원, 가공사업지원 등)

(2) 성과지표 및 목표치 설정

< 성과지표별 목표치 설정 >

성과지표(단위)	지표 유형	가중치	실적 및 목표치					측정산식 또는 측정방법	자료수집 방법/출처	
			구분	'14	'15	'16	'17			'18
영주공 가공산업육성사업 제품연구개발,가공시설구 축(건)	핵심	60	목표	3	4	4	4	4	연구개발실적 및 가공시설신축	결산서류
			실적	3	4					
농촌체험휴양마을 운영활성화 추진(건)	일반	40	목표	9	10	10	10	10	농촌체험휴양마을 운영지원	결산서류
			실적	9	10					

< 성과지표별 목표치 설정 근거 >

- 영주공 가공산업육성사업 제품연구개발,가공시설구축
 - 전년대비 매년 10% 상향 목표치 설정
- 농촌체험휴양마을 운영활성화 추진
 - 전년대비 매년 10% 상향 목표치 설정

단위사업

6차산업 육성

□ 목적 및 주요내용

○ 목적

- 생산, 가공, 유통 뿐만아니라 관광까지 아우르는 6차산업으로 새로운 패러다임을 구성, 경쟁력있는 창조농업 육성
- 농촌체험 관광활성화로 영주농업 성공시대 기틀마련

○ 주요내용

- 향토산업육성사업 지원(영주지역의 토종품목인 부석태를 생산,가공,유통 융복합산업화하여 영주공가공산업의 활성화)
- 6차산업활성화 추진(녹색농촌체험마을사후지원사업, 농어촌체험마을사무장채용지원사업, 녹색체험마을역량강화, 녹색체험마을농촌관광투어지원, 농어촌소득자원발굴육성사업 등)

□ 관련 예산사업 내역

(단위:개, 백만원)

사업명	회계구분	'14결산	'15예산	'16예산	비고 (세부사업수)
6차산업 육성	일반회계	0	0	1,429	6
농촌체험마을지원		0	0	49	
농촌소득자원(도)		0	0	345	
농촌체험마을 사무장채용 지원(국)		0	0	86	
녹색농촌체험마을 조성(국)		0	0	270	
농촌체험휴양마을운영 (국)		0	0	6	
영주공가공육성사업(국)		0	0	672	

□ 관련 예산사업 개요

사업명	농촌체험마을지원
사업내용	○ 6차산업 사업계획서 유인 ○ 녹색농촌체험휴양마을 위원장, 사무장 교육, 농어촌체험휴양마을 사무장 지원사업 등
사업기간	2016년01월01일 ~ 2020년12월31일
지원형태	직접수행
지원조건	자체사업 (시비100%)
시행주체	영주시

사업명	농촌소득자원(도)
사업내용	새로운 아이템을 가진리더를 중심으로 비용절감, 농촌 풍경활용, 지역인의 일자리창출 등 특색있는 마을조성
사업기간	2016년01월01일 ~ 2020년12월31일
지원형태	민간보조
지원조건	농어촌소득자원발굴육성사업 : 보조 80%, 자부담 20% 지역농업CEO발전기반구축사업 : 보조 70%, 자부담 30%
시행주체	영주시

사업명	농촌체험마을 사무장채용 지원(국)
사업내용	농촌체험 관광프로그램을 운영하고 있는 마을을 대상으로 마을 사무장 채용비용의 일부를 지원 - 채용인원 : 4명
사업기간	2016년01월01일 ~ 2020년12월31일
지원형태	민간보조
지원조건	대 상 : 농어촌체험휴양마을로 지정된 마을 보조비율 : 90% 채용기간 : 12개월
시행주체	영주시

사업명	녹색농촌체험마을 조성(국)
사업내용	농촌 체험기반 조성, 마을경관 조성, 생활편의시설 등 포괄적인 지원사업
사업기간	2016년01월01일 ~ 2020년12월31일
지원형태	민간보조
지원조건	보조 100%
시행주체	영주시

사업명	농촌체험휴양마을운영(국)
사업내용	관내 농촌체험 휴양마을 보험가입지원
사업기간	2016년01월01일 ~ 2020년12월31일
지원형태	민간보조
지원조건	80%
시행주체	영주시

사업명	영주공가공육성사업(국)
사업내용	- 경상보조사업 : 영주공가공사업단운영, 공생산농가 및 가공농가 역량교육, 브랜드 및 포장디자인 개발, 국내및해외시장조사, R&D사업(공가공식품 및 제품개발, 지적재산권 등록(특허, 디자인등록, 상표등록 등) 등 - 자본보조사업 : 영주공가공시설 구축(가공공장 및 저온저장, 체험실, 건조작업장) 각1식, 공가공품 생산설비 1식
사업기간	2016년01월01일 ~ 2019년12월31일
지원형태	민간보조
지원조건	
시행주체	영주시

정책사업목표

홍보마케팅을 통한 농특산물 우수성 홍보

(1) 주요내용

- 대도시 직거래 및 직판행사를 통한 지역 농특산물 판로확대로 농가소득 보전
- 수입개방화에 따른 대처능력을 향상하고 우리 농특산물의 우수성 홍보와 수출확대
- 농특산물 홍보를 통한 이미지 제고

(2) 성과지표 및 목표치 설정

< 성과지표별 목표치 설정 >

성과지표(단위)	지표 유형	가중치	실적 및 목표치					측정산식 또는 측정방법	자료수집 방법/출처	
			구분	'14	'15	'16	'17			'18
농축산물홍보, 광고실적(회)	핵심	60	목표	14	15	15	15	15	대중교통 및 공중파 광고 횟수	결산서류
			실적	14	15					
농축산물 판로지원 실적(회)	일반	40	목표	19	20	20	20	20	홍보직판행사 개최수	결산서류
			실적	19	20					

< 성과지표별 목표치 설정 근거 >

- 농축산물홍보, 광고실적
 - 농특산물 브랜드 공중파, 대중교통 광고실적 등
- 농축산물 판로지원 실적
 - 농축산물 직판장 운영, 해외판촉 참가업체 지원, 식품전시회 참가지원 등

단위사업

농특산물 홍보

□ 목적 및 주요내용

○ 목적

- 농특산물 홍보마케팅을 통한 지역특산물 이미지 제고

○ 주요내용

- 농특산물 직판행사 홍보물 제작
- 마케팅투어단 운영
- 대도시 농특산물 직판행사
- 해외시장 개척 등

□ 관련 예산사업 내역

(단위:개, 백만원)

사업명	회계구분	'14결산	'15예산	'16예산	비고 (세부사업수)
농특산물 홍보	일반회계	743	1,318	1,532	9
직판장운영		30	209	255	
농특산물 홍보		644	1,025	867	
전자상거래 홍보		1	3	3	
식품전시회참가지원(도)		8	8	10	
신선농산물수출경쟁력 제고(도)		25	30	40	
농특산물직판행사지원		35	43	79	
축산물신뢰제고(도)		0	0	18	
메가마트 영주한우축제 지원		0	0	10	
직판장운영(도)		0	0	250	

□ 관련 예산사업 개요

사업명	직판장운영
사업내용	마케팅 투어단 운영, 대도시 직판행사 등
사업기간	2016년01월01일 ~ 2020년12월31일
지원형태	직접수행
지원조건	○ 특산물 홍보의 효율적 추진에 부합하는 투어단 ○ 대도시 등 우수농특산물을 홍보 및 판매행사에 적합한 품목 및 업체(우수농산물)
시행주체	영주시

사업명	농특산물 홍보
사업내용	공중파 이용 홍보 및 광고판 정비 유지 관리 등
사업기간	2016년01월01일 ~ 2020년12월31일
지원형태	직접수행
지원조건	농특산물 홍보의 효율적 추진에 부합하는 공중파 업체 선정 등
시행주체	영주시

사업명	전자상거래 홍보
사업내용	전자 상거래를 통한 지역 우수농특산물 판매 등
사업기간	2016년01월01일 ~ 2020년12월31일
지원형태	직접수행
지원조건	우수농특산물 선정 입점
시행주체	영주시

사업명	식품전시회참가지원(도)
사업내용	서울국제식품대전, 대구국제 식품전, FOOD WEEK 식품전
사업기간	2016년01월01일 ~ 2020년12월31일
지원형태	직접수행
지원조건	농특산물 홍보의 효율적 추진에 부합하는 업체 선정
시행주체	영주시

사업명	신선농산물수출경쟁력제고(도)
사업내용	해외 판촉 참가업체 지원
사업기간	2016년01월01일 ~ 2020년12월31일
지원형태	직접수행
지원조건	관내 해외 판촉 참가 업체
시행주체	영주시

사업명	농특산물직판행사지원
사업내용	대형유통매장 및 대도시 농특산물 판촉전에 따른 부스 임차 및 참가비 지원
사업기간	2016년01월01일 ~ 2020년12월31일
지원형태	자치단체보조
지원조건	대형유통매장 및 대도시 농특산물 판촉전에 적합한 품목 및 업체에 지원
시행주체	품목별 농협 및 영농조합법인

사업명	축산물신뢰제고(도)
사업내용	축산물브랜드전 참가업체 지원, 축산물 소비촉진행사 지원
사업기간	2016년01월01일 ~ 2020년12월31일
지원형태	민간보조
지원조건	도비 15%, 시비 35%
시행주체	영주시

사업명	메가마트 영주한우축제 지원
사업내용	메가마트 영주한우축제시 한우직거래
사업기간	2016년01월01일 ~ 2020년12월31일
지원형태	자치단체보조
지원조건	시비 50%, 자부담 50%
시행주체	영주시

사업명	직판장운영(도)
사업내용	로컬푸드 직매장 설치
사업기간	2016년01월01일 ~ 2020년12월31일
지원형태	민간보조
지원조건	50% 보조
시행주체	영주시

정책사업목표

브랜드 개발 및 육성으로 유통기능 강화

(1) 주요내용

- 영주 농특산물의 브랜드 개발로 인지도 향상
 - 영주 농특산물의 명품화로 경쟁력 제고, 품목별 포장재 제작 지원
- 경북 우수농산물 육성지원
 - 경북 우수농산물 브랜드 이미지 제고, 경북 우수농산물 상표사용자 포장재 제작 지원

(2) 성과지표 및 목표치 설정

< 성과지표별 목표치 설정 >

성과지표(단위)	지표 유형	가중치	실적 및 목표치					측정산식 또는 측정방법	자료수집 방법/출처	
			구분	'14	'15	'16	'17			'18
전년대비 브랜드농특산물 판매실적 증감율(%)	핵심	100	목표	1	1	1	1	1	(당해년도판매실적-전년도판매실적)/전년도판매실적*100	출하실적/보조사업자서류
			실적	1	1					

< 성과지표별 목표치 설정 근거 >

- 브랜드농특산물 판매실적
 - 전년대비 매년 1% 상향 목표치 설정

단위사업

농특산물 브랜드 개발

□ 목적 및 주요내용

○ 목적

- 전국 최고의 차별화된 특산명품 브랜드로 육성하여 우수 농특산물의 경쟁력 강화 및 판로확대
- 최고 브랜드 관리로 지역 농특산물 이미지 선도
- 브랜드의 철저한 품질관리로 신뢰구축 및 브랜드파워 향상

○ 주요내용

- 우수 농특산물 브랜드 관리
- 포장재 개선사업
- 우수농산물 육성지원

□ 관련 예산사업 내역

(단위:개, 백만원)

사업명	회계구분	'14결산	'15예산	'16예산	비고 (세부사업수)
농특산물 브랜드 개발	일반회계	464	505	634	4
우수 농특산물 브랜드 인증관리		56	77	87	
포장재 개선사업		382	398	323	
우수농산물육성지원(도)		26	30	120	
과실브랜드육성지원(국)		0	0	104	

□ 관련 예산사업 개요

사업명	우수 농특산물 브랜드 인증관리
사업내용	○ 대도시 명품브랜드 선비승결 홍보 ○ 선비승결 포장디자인 개발 및 제품 품질관리 ○ 웰빙인증 관리 및 특산명품 영주사과, 풍기인삼 육성
사업기간	2016년01월01일 ~ 2020년12월31일
지원형태	직접수행
지원조건	시비 100%
시행주체	영주시

사업명	포장재 개선사업
사업내용	○ 선비승결 상표 사용자 포장재 제작지원 ○ 통합브랜드 상표 사용자 포장재 제작지원 ○ 풍기인삼포장재 제작지원 및 우수농특산물 포장재 제작지원
사업기간	2016년01월01일 ~ 2020년12월31일
지원형태	직접수행
지원조건	시비 50%, 자부담 50%
시행주체	영주시

사업명	우수농산물육성지원(도)
사업내용	○ 경북우수농산물 상표사용자 포장재 제작지원 ○ 입간판 지원
사업기간	2016년01월01일 ~ 2020년12월31일
지원형태	민간보조
지원조건	도비 15%, 시비 35%, 자부담 50%
시행주체	영주시

사업명	과실브랜드육성지원(국)
사업내용	과실브랜드육성
사업기간	2016년01월01일 ~ 2020년12월31일
지원형태	민간보조
지원조건	국비(30%), 도비(25%), 시군비(25%), 자부담(20%)
시행주체	영주시

정책사업목표	양정유통으로 양곡의 안정적 수급관리
---------------	----------------------------

(1) 주요내용

- 양곡의 안정적 수급관리를 통한 품질관리(산물벼 건조비 지원)
- 고품질 영주쌀 육성으로 벼재배농가의 소득지원(영주쌀 택배비 지원)

(2) 성과지표 및 목표치 설정

< 성과지표별 목표치 설정 >

성과지표(단위)	지표 유형	가중 치	실적 및 목표치					측정산식 또는 측정방법	자료수집 방법/출처	
			구분	'14	'15	'16	'17			'18
산물벼건조비 등 지원실적(%)	핵심	100	목표	1	1	1	1	1	(당해년도지원건수 -전년도지원건수)/ 전년도 지원건수 *100	보조금지원 서류
			실적	1	1					

< 성과지표별 목표치 설정 근거 >

- 산물벼건조비 등 지원실적
 - 전년대비 매년 1% 상향 목표치 설정

단위사업

양곡관리

□ 목적 및 주요내용

○ 목적

- 고품질 브랜드쌀 육성 유도
- 벼 재배농가의 소득지원

○ 주요내용

- 산물벼 건조비 지원
- 영주쌀 택배비 및 택배용 쌀 포장재 지원

□ 관련 예산사업 내역

(단위:개, 백만원)

사업명	회계구분	'14결산	'15예산	'16예산	비고 (세부사업수)
양곡관리	일반회계	229	188	188	1
양곡관리지원		229	188	188	

□ 관련 예산사업 개요

사업명	양곡관리지원
사업내용	○ 고품질쌀 택배비 지원 ○ 산물벼 출하농가 산물벼 건조비 지원 ○ 택배용 쌀 포장재 및 건조산물벼 톤백 지원
사업기간	2016년01월01일 ~ 2020년12월31일
지원형태	직접수행
지원조건	시비 50%, 자부담 50%
시행주체	영주시

(1) 주요내용

- 영주한우 산업의 육성
 - 영주한우 브랜드 육성을 통한 지역 한우 경쟁력 제고
- 씨암소 선발 및 수정란 이식을 통한 지역 개량촉진
- 가축전염병 근절 대책 추진
 - 선진 가축방역체계 구축으로 악성가축전염병 발생 차단
- 지역 축산업의 안정적인 생산기반 구축 및 홍보
 - 낙농·양돈·양계, 기타가축 산업의 육성 대책 추진
 - 지역 축산물의 위생적인 유통 및 판매실적의 구축

(2) 성과지표 및 목표치 설정

< 성과지표별 목표치 설정 >

성과지표(단위)	지표 유형	가중치	실적 및 목표치					측정산식 또는 측정방법	자료수집 방법/출처	
			구분	'14	'15	'16	'17			'18
씨암소 선발 공급(수정란이식)(두)	핵심	60	목표	217	450	504	554	609	수정란 이식 실적	자체확인
			실적	217	450					
가축전염병 예방 및 차단(건)	일반	30	목표	0	0	0	0	0	구제역, AI 발생건수	자체확인
			실적	0	0					
HACCP 및 친환경 축산물 인증 건수(건)	일반	10	목표	19	24	29	34	39	HACCP, 친환경 축산물인증 건수	자체확인
			실적	19	24					

< 성과지표별 목표치 설정 근거 >

- 씨암소 선발 공급(수정란이식)
 - 우량 종축을 선발하고 그 후대를 육성하기 위한 수정란 이식 실적 10%이상 증가
- 가축전염병 예방 및 차단
 - 구제역 및 조류인플루엔자 발생률 0%
- HACCP 및 친환경 축산물 인증 건수
 - 매년 5개소 이상 확대

단위사업

한우산업 육성

□ 목적 및 주요내용

○ 목적

- 지역의 3대 특산물중 하나인 한우산업을 육성하고 농가의 안정적인 소득 창출
- 한우개량을 통한 혈통부터 다른 영주한우 육성

○ 주요내용

- 지역 한우의 브랜드화로 영주한우의 명성 회복
- 씨암소 선발 및 육성, 수정란이식 추진으로 한우혈통 개량
- 조사료 생산확대를 통한 생산비 절감
- 생산성 향상을 위한 축산농가 기자재 지원

□ 관련 예산사업 내역

(단위:개, 백만원)

사업명	회계구분	'14결산	'15예산	'16예산	비고 (세부사업수)
한우산업 육성	일반회계	2,272	2,051	2,710	11
송아지생산안정사업(도)		3	10	15	
조사료생산지원사업(도)		60	82	82	
영주한우 브랜드 육성 사업		541	646	654	
조사료생산기반확충사업(국)		1,086	226	311	
한우개량사업(도)		107	179	175	
축산농가기자재지원(도)		131	345	309	
축산물유통활성화(도)		51	89	51	
가축재해보험료지원(도)		43	70	45	
축산물이력제(국)		89	116	121	
광역한우브랜드지원(도)		161	288	147	
우량송아지 생산 및 비육시설사업		0	0	800	

□ 관련 예산사업 개요

사업명	송아지생산안정사업(도)
사업내용	송아지 안정가격 보전금 지원
사업기간	2016년01월01일 ~ 2020년12월31일
지원형태	민간보조
지원조건	도비 15%, 시비 35%, 자부담 50%
시행주체	영주시

사업명	조사료생산지원사업(도)
사업내용	경축순환 조사료 시범단지 조성, 조사료생산장비지원, 사료배합기지원
사업기간	2016년01월01일 ~ 2020년12월31일
지원형태	민간보조
지원조건	도비 30%, 시비 70%
시행주체	영주시

사업명	영주한우 브랜드 육성 사업
사업내용	영주한우 브랜드 육성, 한우 암소사육농가 검증사업, 송풍기 및 잠금장치 지원 등
사업기간	2016년01월01일 ~ 2020년12월31일
지원형태	민간보조
지원조건	영주한우 브랜드 참여 농가
시행주체	영주시

사업명	조사료생산기반확충사업(국)
사업내용	사일리지 제조비, 종자구입비, 볏짚처리 비닐
사업기간	2016년01월01일 ~ 2020년12월31일
지원형태	민간보조
지원조건	영주축산농가
시행주체	영주시

사업명	한우개량사업(도)
사업내용	한우혈통등록비지원, 한우친자확인사업, 유전능력분석제고, 한우선형심사제고, 한우지도관리비
사업기간	2016년01월01일 ~ 2020년12월31일
지원형태	직접수행
지원조건	도비 27%, 시비 73%
시행주체	영주시

사업명	축산농가기자재지원(도)
사업내용	이유자돈생산성제고장비 지원, 자돈폐사율감소지원사업, 흑염소보온급수기지원, LED조명기기지원, 안개분무시설지원 등
사업기간	2016년01월01일 ~ 2020년12월31일
지원형태	민간보조
지원조건	도비보조사업
시행주체	영주시

사업명	축산물유통활성화(도)
사업내용	쇠고기이력추적제인턴사업지원, 식육판매장 진공포장기지원
사업기간	2016년01월01일 ~ 2020년12월31일
지원형태	민간보조
지원조건	도비보조 15~21%, 시비 35~49%
시행주체	영주시

사업명	가축재해보험료지원(도)
사업내용	가축재해보험료 지원
사업기간	2016년01월01일 ~ 2020년12월31일
지원형태	기타
지원조건	도비 7.5% 시비 17.5%
시행주체	영주시

사업명	축산물이력제(국)
사업내용	귀표장착비
사업기간	2016년01월01일 ~ 2020년12월31일
지원형태	자치단체보조
지원조건	기금 50%, 도비 15%, 시비 35%
시행주체	영주시

사업명	광역한우브랜드지원(도)
사업내용	경제형질분석(DNA)지원 : 600두, 한우고급육 출하장려금 지원 : 950두
사업기간	2016년01월01일 ~ 2020년12월31일
지원형태	민간보조
지원조건	도비 30%, 시비 70%
시행주체	영주시

사업명	우량송아지 생산 및 비육시설사업
사업내용	축사 및 기반시설, 기계장비
사업기간	2015년01월01일 ~ 2017년12월31일
지원형태	민간보조
지원조건	국비 20%, 지방비 20%, 용자 40%, 자담 20%
시행주체	영주시

단위사업

가축전염병 근절

□ 목적 및 주요내용

○ 목적

- 가축전염병 예방으로 축산농가의 손실예방 및 경쟁력 제고
- 안전하고 위생적인 축산물 공급기반 구축 및 공중위생 향상을 위한 인수(人獸)공통전염병 방역관리 강화

○ 주요내용

- 가축전염병 예방을 위한 가축방역약품 공급
- 소 브루셀라병 검사를 위한 소 채혈보정 지원
- 농가단위 차단방역을 위한 소독시설 지원
- 악성가축전염병 확산 방지를 위한 살처분

□ 관련 예산사업 내역

(단위:개, 백만원)

사업명	회계구분	'14결산	'15예산	'16예산	비고 (세부사업수)
가축전염병 근절	일반회계	2,291	2,454	2,619	8
가축방역약품구입비(국)		587	696	817	
소 브루셀라 채혈보정비(국)		300	312	312	
공동방재단 지원(국)		119	122	122	
가축질병예방사업(도)		409	497	560	
가축전염병 예방		622	273	255	
살처분보상금지원(국)		231	500	500	
축산차량등록제(국)		23	29	29	
가금농가 질병관리 지원(국)		0	24	24	

□ 관련 예산사업 개요

사업명	가축방역약품구입비(국)
사업내용	가축 방역약품 구입 및 구제역 백신지원(전업농) 180,760두, 돼지싸코바이러스 예방백신 지원 65,890두
사업기간	2016년01월01일 ~ 2020년12월31일
지원형태	직접수행
지원조건	국비 66%, 도비 17%, 시비 17%
시행주체	영주시

사업명	소 브루셀라 채혈보정비(국)
사업내용	소 브루셀라 채혈보정비 지원
사업기간	2016년01월01일 ~ 2020년12월31일
지원형태	직접수행
지원조건	국비 13%, 도비 9%, 시비 78%
시행주체	영주시

사업명	공동방재단 지원(국)
사업내용	공동방재단 운영비 및 소독약품 지원
사업기간	2016년01월01일 ~ 2020년12월31일
지원형태	직접수행
지원조건	국비 50% 도비 15% 시비 35%
시행주체	영주시

사업명	가축질병예방사업(도)
사업내용	구제역 등 방역사업(소독약품), 방역복, 송아지설사병약, 젖소 유방염백신 지원 등
사업기간	2016년01월01일 ~ 2020년12월31일
지원형태	직접수행
지원조건	도비 30%, 시비 70%
시행주체	영주시

사업명	가축전염병 예방
사업내용	구제역 방역, 가축질병 예방지원, 공수의 운영, 소독장비지원 등
사업기간	2016년01월01일 ~ 2020년12월31일
지원형태	직접수행
지원조건	시 자체사업 100%
시행주체	영주시

사업명	살처분보상금지원(국)
사업내용	가축전염병 살처분 보상금 지원
사업기간	2016년01월01일 ~ 2020년12월31일
지원형태	직접수행
지원조건	국비 80%, 도비 6%, 시비 14%
시행주체	영주시

사업명	축산차량등록제(국)
사업내용	축산차량등록제 지원
사업기간	2016년01월01일 ~ 2020년12월31일
지원형태	직접수행
지원조건	국비 25%, 도비 7%, 시비 18%
시행주체	영주시

사업명	가금농가 질병관리 지원(국)
사업내용	가금농가를 대상으로 AI 및 가축전염병 주기적 검사 및 컨설팅
사업기간	2016년01월01일 ~ 2020년12월31일
지원형태	직접수행
지원조건	
시행주체	영주시

단위사업

생산기반 구축 및 홍보

□ 목적 및 주요내용

○ 목적

- 한·미, 한·EU, 영연방 FTA 체결 등 개방에 대응, 축사 및 축산시설 개선을 통한 생산성 향상으로 경쟁력 확보 도모
- 친환경 축산육성을 통한 지속가능한 녹색 축산업 실현

○ 주요내용

- 학교우유 급식을 통한 저소득층 초중고생 급식 지원
- 낙농, 양돈, 양계, 양봉산업 육성
- 축사시설현대화사업 추진
- 가축분뇨 자원화를 위한 축산분뇨처리지원사업 지원

□ 관련 예산사업 내역

(단위:개, 백만원)

사업명	회계구분	'14결산	'15예산	'16예산	비고 (세부사업수)
생산기반 구축 및 홍보	일반회계	1,930	1,540	2,398	14
학교우유급식(국)		270	301	301	
낙농지원(도)		77	72	81	
양돈지원사업(도)		73	72	126	
농식품 ICT융복합확산사업 양돈분야(국)		0	0	429	
양계지원사업(도)		120	128	135	
가축사육기반 조성		82	163	231	
축사시설현대화사업(국)		1,137	630	419	
양봉지원사업(도)		73	78	129	
축산물HACCP컨설팅지원 (국)		11	39	45	
말산업육성발전(도)		87	14	8	
승마산업활성화(국)		0	43	103	
축산물HACCP컨설팅 (가공업)사업(국)		0	0	11	
가축폭염피해방지지원 (도)		0	0	337	
축산물시범급식사업(도)		0	0	42	

□ 관련 예산사업 개요

사업명	학교우유급식(국)
사업내용	학교우유급식비 지원
사업기간	2016년01월01일 ~ 2020년12월31일
지원형태	직접수행
지원조건	기금 50%, 도비 10%, 시비 40%
시행주체	영주시

사업명	낙농지원(도)
사업내용	젖소능력개량사업, 유우군 검정사업, 원유냉각기지원, 착유장비현대화, 사료자동급이기지원
사업기간	2016년01월01일 ~ 2020년12월31일
지원형태	민간보조
지원조건	도비 18~21%, 시비 42~49% 지원
시행주체	영주시

사업명	양돈지원사업(도)
사업내용	돼지문신용잉크지원, 불량모돈갱신사업, 축사전기안전점검
사업기간	2016년01월01일 ~ 2020년12월31일
지원형태	민간보조
지원조건	도비 10%, 시비 40%, 자부담 50%
시행주체	영주시

사업명	농식품 ICT융복합확산사업양돈분야(국)
사업내용	ICT융복합 장비 보급
사업기간	2016년01월01일 ~ 2020년12월31일
지원형태	민간보조
지원조건	
시행주체	영주시

사업명	양계지원사업(도)
사업내용	계란난좌지원, 양계농가 자동급수장치지원
사업기간	2016년01월01일 ~ 2020년12월31일
지원형태	민간보조
지원조건	도비 18%, 시비 42%, 자부담 40%
시행주체	영주시

사업명	가축사육기반 조성
사업내용	젖소등록 및 검정, 낙농헬퍼지원, 사료작물 종자구입, 벌꿀병 구입 등
사업기간	2016년01월01일 ~ 2020년12월31일
지원형태	민간보조
지원조건	시비 30~50% 지원
시행주체	영주시

사업명	축사시설현대화사업(국)
사업내용	축사시설현대화사업
사업기간	2016년01월01일 ~ 2020년12월31일
지원형태	직접수행
지원조건	기금보조 100%
시행주체	영주시

사업명	양봉지원사업(도)
사업내용	꿀벌화분지원, 자동탈봉기 지원, 양봉산물 저온저장고지원
사업기간	2016년01월01일 ~ 2020년12월31일
지원형태	민간보조
지원조건	도비 18%, 시비 42%, 자부담 40%
시행주체	영주시

사업명	축산물HACCP컨설팅지원(국)
사업내용	HACCP지정을 희망하는 사업대상자에게 컨설팅비용 지원
사업기간	2016년01월01일 ~ 2020년12월31일
지원형태	기타
지원조건	기금 40%, 도비 9%, 시비 21%, 자부담 30%
시행주체	영주시

사업명	말산업육성발전(도)
사업내용	번식용 말보급 2두, 말사육시설환경개선사업 1개소
사업기간	2016년01월01일 ~ 2020년12월31일
지원형태	민간보조
지원조건	도비 15~21%, 시비 35~49%
시행주체	영주시

사업명	승마산업활성화(국)
사업내용	번식용 전문승용마 구입 및 승마체험
사업기간	2016년01월01일 ~ 2020년12월31일
지원형태	민간보조
지원조건	기금 30%, 도비 9%, 시비 21%, 자부담 40%
시행주체	영주시

사업명	축산물HACCP컨설팅(가공업)사업(국)
사업내용	축산물 HACCP컨설팅 농장 사업
사업기간	2016년01월01일 ~ 2020년12월31일
지원형태	직접수행
지원조건	
시행주체	영주시

사업명	가축폭염피해방지지원(도)
사업내용	축사단열처리시범사업 등 2개사업
사업기간	2016년01월01일 ~ 2020년12월31일
지원형태	민간보조
지원조건	도비, 시비, 보조 등
시행주체	영주시

사업명	축산물시범급식사업(도)
사업내용	축산물시범급식 지원
사업기간	2016년01월01일 ~ 2020년12월31일
지원형태	기타
지원조건	3,196월 * 13,144명
시행주체	영주시

단위사업

친환경 축산 육성

□ 목적 및 주요내용

○ 목적

- 친환경 축산육성을 통한 지속 가능한 녹색 축산업 구현
- 안전하고 위생적인 고품질의 친환경 축산물 생산기반 조성

○ 주요내용

- 축산분뇨 자원화를 위한 축산분뇨 처리시설 지원
- 친환경 축산 육성을 위한 친환경 축산인증, 약취저감 등 지원
- 축사 환경개선용 자재 공급

□ 관련 예산사업 내역

(단위:개, 백만원)

사업명	회계구분	'14결산	'15예산	'16예산	비고 (세부사업수)
친환경 축산 육성	일반회계	660	862	918	3
축산분뇨처리시설(국)		15	114	114	
친환경축산지원사업(도)		181	222	282	
친환경 축산지원		464	525	522	

□ 관련 예산사업 개요

사업명	축산분뇨처리시설(국)
사업내용	액비저장조지원사업, 가축분뇨처리지원사업
사업기간	2016년01월01일 ~ 2020년12월31일
지원형태	민간보조
지원조건	기금 20%, 도비 6~15%, 시비 14~35%
시행주체	영주시

사업명	친환경축산지원사업(도)
사업내용	친환경 축산물인증비지원, 천적이용 해충구제 지원, 고품질액비생산미세폭기지원, 면역강화용 사료첨가제 지원 등
사업기간	2016년01월01일 ~ 2020년12월31일
지원형태	민간보조
지원조건	도비 21%, 시비 49%, 자부담 30%
시행주체	영주시

사업명	친환경 축산지원
사업내용	○ 미생물배지 구입, 말 사육농가 분뇨방지용 깔짚재 지원, 축사 환경개선용 자재공급 ○ 침환경목장 조성사업, 양돈농가 구충제 지원, 한우 구충제 지원
사업기간	2016년01월01일 ~ 2020년12월31일
지원형태	민간보조
지원조건	시비 50%, 자부담 50%
시행주체	영주시

단위사업

동물 보호

□ 목적 및 주요내용

○ 목적

- 국민소득 수준향상으로 반려동물 사육 가정이 급속히 증가하였으나 사육자의 동물보호에 대한 의식 결핍으로 유동물 발생 급증하고
- 교통사고 위험, 전염병 전파 등 사회적으로 문제가 되고 있어 이에 따른 대책 추진

○ 주요내용

- 유기동물 포획 및 보호 관리
- 동물등록제 시행 및 동물보호센터 운영

□ 관련 예산사업 내역

(단위:개, 백만원)

사업명	회계구분	'14결산	'15예산	'16예산	비고 (세부사업수)
동물 보호	일반회계	32	48	42	1
유기동물 보호관리		32	48	42	

□ 관련 예산사업 개요

사업명	유기동물 보호관리
사업내용	동물보호 관리를 위한 재료구입, 포획수당, 동물보호센터 위탁운영비 지원
사업기간	2016년01월01일 ~ 2020년12월31일
지원형태	직접수행
지원조건	시비 100%
시행주체	영주시

정책사업목표

특화작물 생산기반 조성

(1) 주요내용

- 세계제일 풍기인삼 산업 육성
 - 고품질 친환경 풍기인삼의 안정적 생산기반 조성
 - 경영개선을 통한 생산성 향상으로 명품 풍기인삼 육성
- 지역특화작목 및 새소득작목 육성
 - 대외 개방화에 따른 약용산업의 육성대책 추진
 - 새소득 작목 및 채소 화훼 산업의 육성 대책 추진
 - 생산기반 구축 및 생산시설 현대화로 품질고급화 기여

(2) 성과지표 및 목표치 설정

< 성과지표별 목표치 설정 >

성과지표(단위)	지표 유형	가중치	실적 및 목표치					측정산식 또는 측정방법	자료수집 방법/출처	
			구분	'14	'15	'16	'17			'18
세계제일풍기 인삼육성(건)	핵심	60	목표	694	1,372	1,413	1,455	1,498	사업추진 건수	자체확인
			실적	694	1,372					
지역특화작목 및 소득작목반 육성(건)	일반	40	목표	1,121	1,155	1,189	1,224	1,260	사업추진 건수	자체확인
			실적	1,207	1,200					

< 성과지표별 목표치 설정 근거 >

- 세계제일풍기 인삼육성
 - 인삼생산기반시설 지원 : 목표대비 지원실적 건수
- 지역특화작목 및 소득작목 육성
 - 특화작목지원 : 목표대비 지원실적 건수, 새소득작목 육성 : 목표대비 지원실적 건수

단위사업

풍기인삼 경쟁력 강화

□ 목적 및 주요내용

○ 목적

- 고품질 친환경인삼의 안정적 생산기반 조성
- 철저한 품질관리를 통한 농·특산물 가공으로 풍기인삼 명품육성

○ 주요내용

- 인삼 내재해시설(철재지주, 무인방제시설)지원사업 추진
- 인삼재배 전용농기계 지원사업 추진
- 인삼 저온저장고 및 공동시설 지원
- 인삼 양직묘생산 지원사업 추진
- 인삼 지력증진사업(토양개량제 및 유기질 비료)사업 추진
- 인삼 해가림 농자재 지원사업 추진

□ 관련 예산사업 내역

(단위:개, 백만원)

사업명	회계구분	'14결산	'15예산	'16예산	비고 (세부사업수)
풍기인삼 경쟁력 강화	일반회계	1,669	672	1,586	6
인삼생산 기반확충		1	109	187	
경북청정약용작물산업 클러스터사업		14	19	122	
인삼생산유통시설현대화 사업 지원(국)		488	0	745	
인삼내재해시설지원(국)		279	85	150	
인삼산업육성지원(도)		887	459	306	
풍기인삼혁신단 운영		0	0	75	

□ 관련 예산사업 개요

사업명	인삼생산 기반확충
사업내용	원산지 점검에 따른 국내여비 지급
사업기간	2016년01월01일 ~ 2020년12월31일
지원형태	민간보조
지원조건	시비 100%
시행주체	영주시

사업명	경북청정약용작물산업클러스터사업
사업내용	LED전광판 유지비 (전기료, 인터넷사용료, 전기안전관리 수수료 등)
사업기간	2016년01월01일 ~ 2020년12월31일
지원형태	직접수행
지원조건	자체재원 시비 100%
시행주체	영주시

사업명	인삼생산유통시설현대화사업 지원(국)
사업내용	시설 현대화사업 및 컨설팅
사업기간	2015년01월01일 ~ 2016년12월31일
지원형태	민간보조
지원조건	- 시설현대화 : 기금 30%, 도비 12%, 시비 28%, 자부담 30% - 컨 설 팅 : 기금 30%, 도비 18%, 시비 42%, 자부담 10%
시행주체	영주시

사업명	인삼내재해시설지원(국)
사업내용	인삼내재해시설(철재지주) 지원 : 7.45ha
사업기간	2016년01월01일 ~ 2020년12월31일
지원형태	
지원조건	국비20%, 도비9%, 시비21%, 용자30%, 자부담20%
시행주체	영주시

사업명	인삼산업육성지원(도)
사업내용	인삼양직묘(우량종묘생산) 지원, 인삼재배 현대화시설 지원, 인삼 정식수확장비 지원, 인삼 내재해시설 지원
사업기간	2016년01월01일 ~ 2020년12월31일
지원형태	직접수행
지원조건	도비 10%, 시비 40%, 자부담 50%
시행주체	영주시

사업명	풍기인삼혁신단 운영
사업내용	풍기인삼 혁신단 운영
사업기간	2009년01월01일 ~ 2020년12월31일
지원형태	직접수행
지원조건	풍기인삼 혁신단 운영
시행주체	영주시

단위사업

특화작물 생산

□ 목적 및 주요내용

○ 목적

- 대외 개방화에 따른 지역약용산업 육성으로 경쟁력제고
- 새소득 작목 및 채소화훼 산업육성으로 농가소득증대기여

○ 주요내용

- 약용산업 과 특화작목 육성을 위한 지원
- 새소득작목 및 채소, 화훼작목 육성 지원
- 시설원에 에너지이용 효율화 사업지원

□ 관련 예산사업 내역

(단위:개, 백만원)

사업명	회계구분	'14결산	'15예산	'16예산	비고 (세부사업수)
특화작물 생산	일반회계	1,041	1,032	1,062	7
약용산업육성지원(도)		74	97	60	
지역특화작목 육성		124	235	303	
새소득작목육성(도)		326	202	250	
화훼생산시설경쟁력제고 지원(도)		79	50	100	
채소 화훼산업 육성		309	305	267	
시설원에 에너지이용 효율화사업(국)		31	54	9	
고추비가림재배시설지원 (국)		98	90	73	

□ 관련 예산사업 개요

사업명	약용산업육성지원(도)
사업내용	약초생산시설(농기계 및 시설) 지원
사업기간	2016년01월01일 ~ 2020년12월31일
지원형태	민간보조
지원조건	도비 10%, 시비 40%, 자부담 50%
시행주체	영주시

사업명	지역특화작목 육성
사업내용	○ 특작농가 교육여비 지급 ○ 엽연초 생산 친환경농자재등 지원(토양개량제, 멀칭필름), 친환경 유기 농자재 지원 ○ 약초작목반 농자재지원
사업기간	2016년01월01일 ~ 2020년12월31일
지원형태	민간보조
지원조건	교육여비 : 보조 100% 엽연초 지원 : 보조 50%, 자부담 50%
시행주체	영주시

사업명	새소득작목육성(도)
사업내용	소득작목품질고급화지원, 민속채소생산기반확충사업
사업기간	2016년01월01일 ~ 2020년12월31일
지원형태	직접수행
지원조건	도비 10%, 시비 40%, 자부담 50%
시행주체	영주시

사업명	화훼생산시설경쟁력제고지원(도)
사업내용	화훼생산시설경쟁력제고지원사업 (예냉시설, 화훼결속기, 자동개폐기 등)
사업기간	2016년01월01일 ~ 2020년12월31일
지원형태	민간보조
지원조건	도비 15%, 시비 35%, 자부담 50%
시행주체	영주시

사업명	채소 화훼산업 육성
사업내용	채소작물 부직포 공급지원, 원예용상토 공급지원, 노지채소 작목반 농자재 지원
사업기간	2016년01월01일 ~ 2020년12월31일
지원형태	민간보조
지원조건	시비 50%, 자부담 50%
시행주체	영주시

사업명	시설원에 에너지이용 효율화사업(국)
사업내용	시설원에 에너지이용 효율화를 위한 기자재 지원(에너지 절감시설, 목재펠릿난방기)
사업기간	2016년01월01일 ~ 2020년12월31일
지원형태	민간보조
지원조건	보조 50~60%, 자부담 40~50%
시행주체	영주시

사업명	고추비가림재배시설지원(국)
사업내용	고추 비가림재배시설 지원
사업기간	2016년01월01일 ~ 2020년12월31일
지원형태	민간보조
지원조건	기금 20%, 도비 9%, 시비 21%, 자부담 50%
시행주체	영주시

정책사업목표	내수면 어족자원 조성 및 어업인 소득 증대
---------------	--------------------------------

(1) 주요내용

- 자연생태계 복원을 위한 지역 토산어종 선정, 내수면 어족자원 조성
 - 치어 구입 방류

- 내수면 양식장 시설장비 지원으로 어업인 소득 증대 도모
 - 내수면 양식장 기자재 구입 지원

(2) 성과지표 및 목표치 설정

< 성과지표별 목표치 설정 >

성과지표(단위)	지표 유형	가중치	실적 및 목표치					측정산식 또는 측정방법	자료수집 방법/출처	
			구분	'14	'15	'16	'17			'18
치어방류(미)	핵심	100	목표	15,000	20,000	25,000	30,000	35,000	치어방류 실적	관련공문, 내부 자료
			실적	15,000	20,000	/	/	/		

< 성과지표별 목표치 설정 근거 >

- 치어방류
 - 내수면 어족자원 조성을 위한 치어 방류 실적

단위사업

내수면 환경 조성

□ 목적 및 주요내용

○ 목적

- 자연생태계 복원을 위해 지역 토산어종을 선정, 영주댐 또는 저수지별 특성화된 어류 생물상 조성
- 내수면 양식장 시설장비 현대화로 양질의 수산물 생산을 통한 어업인 소득증대를 도모하고자 함

○ 주요내용

- 치어 구입 방류
- 내수면 양식장 기자재 구입비 지원 (수차, 양수기, 펌프류, 모터류 등)

□ 관련 예산사업 내역

(단위:개, 백만원)

사업명	회계구분	'14결산	'15예산	'16예산	비고 (세부사업수)
내수면 환경 조성	일반회계	22	24	10	2
내수면토산어종매입 방류(도)		18	20	9	
어업용기자재지원(도)		4	4	1	

□ 관련 예산사업 개요

사업명	내수면토산어종매입 방류(도)
사업내용	경제성치어 매입방류
사업기간	2016년01월01일 ~ 2020년12월31일
지원형태	직접수행
지원조건	도비 30%, 시비 70%
시행주체	영주시

사업명	어업용기자재지원(도)
사업내용	내수면 양식장 기자재 공급
사업기간	2016년01월01일 ~ 2020년12월31일
지원형태	민간보조
지원조건	도비 21%, 시비 49%, 자부담 30%
시행주체	영주시

정책사업목표

인삼박물관 적정 관리 · 운영

(1) 주요내용

- 인삼박물관의 효율적인 운영을 통한 전국 대표 인삼박물관으로 육성
- 풍기인삼의 우수성을 대내외에 홍보하여 농가 소득 증대에 기여

(2) 성과지표 및 목표치 설정

< 성과지표별 목표치 설정 >

성과지표(단위)	지표 유형	가중치	실적 및 목표치					측정산식 또는 측정방법	자료수집 방법/출처
			구분	'14	'15	'16	'17		
박물관대학 및 문화교실 운영 프로그램 참여 실적(명)	핵심	100	목표	200	200	200	200	프로그램 참여자 수	자체자료/인삼박물관
			실적	200	200				

< 성과지표별 목표치 설정 근거 >

- 박물관대학 및 문화교실 운영 프로그램 참여 실적
 - 인삼박물관 박물관 대학 및 문화교실운영 프로그램 참여 실적(연간 프로그램 참여자 수)

단위사업

인삼박물관 운영

□ 목적 및 주요내용

○ 목적

- 인삼박물관의 적정 관리를 통해 관광객들에게 깨끗한 이미지 제공 및 풍기인삼의 우수성 홍보

○ 주요내용

- 인삼박물관 시설물 관리 및 환경정비

□ 관련 예산사업 내역

(단위:개, 백만원)

사업명	회계구분	'14결산	'15예산	'16예산	비고 (세부사업수)
인삼박물관 운영	일반회계	186	199	130	2
인삼박물관 관리 운영		141	151	116	
유물구입 및 관리		45	47	14	

□ 관련 예산사업 개요

사업명	인삼박물관 관리 운영
사업내용	시설물 유지관리, 홍보물 제작, 환경정비 등
사업기간	2016년01월01일 ~ 2020년12월31일
지원형태	직접수행
지원조건	직접수행
시행주체	영주시

사업명	유물구입 및 관리
사업내용	인삼박물관 유물의 안전한 관리, 문화재적 가치가 높은 유물의 구입
사업기간	2016년01월01일 ~ 2020년12월31일
지원형태	직접수행
지원조건	직접수행
시행주체	영주시

단위사업

인삼박물관 프로그램 운영

□ 목적 및 주요내용

○ 목적

- 인삼박물관의 적정 관리를 통해 관광객들에게 깨끗한 이미지 제공 및 풍기인삼의 우수성 홍보

○ 주요내용

- 인삼박물관 체험 프로그램 운영

□ 관련 예산사업 내역

(단위:개, 백만원)

사업명	회계구분	'14결산	'15예산	'16예산	비고 (세부사업수)
인삼박물관 프로그램 운영	일반회계	40	53	58	3
특별기획전 개최		30	43	43	
박물관 대학 운영		5	4	8	
박물관 문화교실 운영		5	6	8	

□ 관련 예산사업 개요

사업명	특별기획전 개최
사업내용	특별기획전 개최, 도록 제작 등
사업기간	2016년01월01일 ~ 2020년12월31일
지원형태	직접수행
지원조건	직접수행
시행주체	영주시

사업명	박물관 대학 운영
사업내용	특별강좌 개설 및 문화유적 현장답사등
사업기간	2016년01월01일 ~ 2020년12월31일
지원형태	직접수행
지원조건	직접수행
시행주체	영주시

사업명	박물관 문화교실 운영
사업내용	특별강좌 개설 및 현장답사등
사업기간	2016년01월01일 ~ 2020년12월31일
지원형태	직접수행
지원조건	직접수행
시행주체	영주시

정책사업목표

농촌지도사업을 통한 농업 경쟁력 향상

(1) 주요내용

- 효율적인 농업지도 기반조성 : 농촌지도기반조성, 지도기관전문능력강화, 농업경영능력 강화
- 농촌생활문화 개선사업 : 농촌여성 조직체 교육 및 농촌 마을의 환경 개선, 향토음식사업
- 경쟁력있는 농업전문 인력육성 : 농업인 전문교육, 인력육성
(귀농귀촌, 농업인학습조직체 육성)
- 기계화 영농센터 운영 : 농기계 임대수리 사업, 농업기계 훈련사업,
중소형농기계 공급, 농기계 임대수리, 농기계 안전지원

(2) 성과지표 및 목표치 설정

< 성과지표별 목표치 설정 >

성과지표(단위)	지표 유형	가중치	실적 및 목표치					측정산식 또는 측정방법	자료수집 방법/출처	
			구분	'14	'15	'16	'17			'18
효율적인 농업지도 기반조성(개소)	일반	20	목표	4,640	4,478	4,478	4,478	4,478	농업지도 실적	실적보고서
			실적	4,803	4,478					
농촌생활문화개선(과정)	일반	20	목표	20	22	24	24	24	운영실적	실적보고서, 설문평가
			실적	20	22					
농업인 전문 교육(과정)	일반	20	목표	30	32	32	32	32	교육운영실적	실적보고서
			실적	30	32					
인력육성(과정)	일반	20	목표	15	16	17	17	18	운영실적	실적보고서
			실적	15	16					
기계화 영농센터 운영(회)	일반	20	목표	4,560	4,400	4,400	4,400	4,400	운영실적	실적보고서
			실적	4,723	4,500					

< 성과지표별 목표치 설정 근거 >

- 효율적인 농업지도 기반조성
 - 농촌지도기반조성사업, 지도기관전문능력사업, 농업경영능력강화사업
- 농촌생활문화개선
 - 농촌여성 조직체 교육 및 농촌 마을의 환경 개선을 통해 건강한 농촌생활문화를 조성 실적
- 농업인 전문 교육
 - 농업인 능력향상 교육사업, 전문농업기술교육, 품목별농업인 연구회육성 실적
- 인력육성
 - 귀농.귀촌인 교육지원, 농업인 학습조직체 육성실적
- 기계화 영농센터 운영
 - 농업인 임대농기계 지원 횟수, 농업인 농기계 수리 대수, 중소형 농기계 보조비율에 따른 대

단위사업

효율적인 농업지도 기반조성

□ 목적 및 주요내용

○ 목적

- 효율적인 농업지도 기반조성으로 농가소득 증대 및 희망주는 부자농업 기반구축
- 노동력 및 경영비 부담 절감형 장비를 지원하여 농가 소득향상 및 농업경쟁력제고를 위한 농업기계 구입의 경영부담 경감

○ 주요내용

- 농촌지도기반조성 : 다목적농업인교육관 건립
- 지도기관전문능력강화 : 지도공무원전문능력향상, 현장기술지도활동지원
- 농업경영능력 강화 : 농업경영정보화사업, 농업기술홍보, 강소농육성
- 농기계 임대수리 사업 및 남부분소 설치
- 중소형 농기계, 농작업 노동력절감장비 및 안전운행장치 지원

□ 관련 예산사업 내역

(단위:개, 백만원)

사업명	회계구분	'14결산	'15예산	'16예산	비고 (세부사업수)
효율적인 농업지도 기반조성	일반회계	888	2,405	3,562	20
농촌지도행정 일반사업		17	22	23	
농업인 상담 지구지소 운영		12	21	28	
농업기술홍보		25	40	41	
농업경영정보화 사업		9	10	10	
강소농 육성 사업		34	35	35	
농촌지도기반조성(국)		123	600	2,400	
선도농가 경영 (강소농)육성(국)		52	59	61	
지도공무원전문능력향상 (전문인력양성)(국)		54	50	36	
현장기술지도활동지원 (전문인력양성)(국)		9	7	7	
농산물소득조사분석(국)		7	4	4	
농업경영기술현장실용화 (국)		3	3	3	
지역농업기술보급정보화 (지원)(국)		10	10	10	
농업경영정보개선연구 (도)		10	11	11	
정보화농업인육성(도)		0	4	8	
지도기관전문능력 강화(도)		3	3	6	
농기계 임대수리 사업		150	416	188	
농기계 임대수리 사업(국)		0	650	50	

농업기계 훈련사업(국)	10	44	10
중소형농기계공급(도)	360	390	620
농기계안전운행장치지원(도)	0	28	12

□ 관련 예산사업 개요

사업명	농촌지도행정 일반사업
사업내용	과학영농실천 기간제근로자 지원, 농촌지도사업 종합평가회
사업기간	2016년01월01일 ~ 2020년12월31일
지원형태	직접수행
지원조건	
시행주체	영주시

사업명	농업인 상담 지구지소 운영
사업내용	농업인 상담 지구지소 운영
사업기간	2016년01월01일 ~ 2020년12월31일
지원형태	직접수행
지원조건	
시행주체	영주시

사업명	농업기술홍보
사업내용	영주농업영민명품명소 선발, 기술지 배부, 과학영농 홍보
사업기간	2016년01월01일 ~ 2020년12월31일
지원형태	직접수행
지원조건	
시행주체	영주시

사업명	농업경영정보화 사업
사업내용	농업기술센터 홈페이지 운영, 경영상담장비 구입
사업기간	2016년01월01일 ~ 2020년12월31일
지원형태	직접수행
지원조건	
시행주체	영주시

사업명	강소농 육성 사업
사업내용	강소농 우수 실천농가 대상 시범사업추진
사업기간	2016년01월01일 ~ 2020년12월31일
지원형태	민간보조
지원조건	강소농 우수 실천농가
시행주체	영주시

사업명	농촌지도기반조성(국)
사업내용	교육관 건립 1동 990㎡ 1층 안내데스크, 홍보관, 휴게시설, 2층 농업전산실, 실험실, 소회의실, 세미나실, 3층 다목적 교육관
사업기간	2016년01월01일 ~ 2020년12월31일
지원형태	직접수행
지원조건	
시행주체	영주시

사업명	선도농가 경영(강소농)육성(국)
사업내용	선도농가 모델화, 경영개선, 기술역량 진단 및 역량강화 교육, 강소농 관리 및 성과 평가
사업기간	2016년01월01일 ~ 2020년12월31일
지원형태	직접수행
지원조건	국비50, 시비50%, 일부 자부담 20%
시행주체	영주시

사업명	지도공무원전문능력향상 (전문인력양성)(국)
사업내용	전문지도연구회활동 지원, 해외농업벤처마킹 지원
사업기간	2016년01월01일 ~ 2020년12월31일
지원형태	직접수행
지원조건	국비50, 지방비 50%
시행주체	영주시

사업명	현장기술지도활동지원(전문인력양성)(국)
사업내용	지구지소 상담인력 지원 및 농업산학협동 심의회 운영
사업기간	2016년01월01일 ~ 2020년12월31일
지원형태	직접수행
지원조건	
시행주체	영주시

사업명	농산물소득조사분석(국)
사업내용	관내농가 농산물소득조사 분석
사업기간	2016년01월01일 ~ 2020년12월31일
지원형태	직접수행
지원조건	
시행주체	영주시

사업명	농업경영기술현장실용화(국)
사업내용	농가경영 컨설팅 지원
사업기간	2016년01월01일 ~ 2020년12월31일
지원형태	직접수행
지원조건	
시행주체	영주시

사업명	지역농업기술보급정보화(지원)(국)
사업내용	정보화 보조인력 지원
사업기간	2016년01월01일 ~ 2020년12월31일
지원형태	직접수행
지원조건	
시행주체	영주시

사업명	농업경영정보개선연구(도)
사업내용	농업경영 마케팅 교육 지원
사업기간	2016년01월01일 ~ 2020년12월31일
지원형태	직접수행
지원조건	도비30, 시비70%
시행주체	영주시

사업명	정보화농업인육성(도)
사업내용	정보화 농업인 모바일 홈페이지 제작지원
사업기간	2016년01월01일 ~ 2020년12월31일
지원형태	민간보조
지원조건	도비 30, 시비 50, 자부담 20
시행주체	영주시

사업명	지도기관전문능력 강화(도)
사업내용	친환경농업 정보지 구독지원 (20부)
사업기간	2016년01월01일 ~ 2020년12월31일
지원형태	직접수행
지원조건	도비 30, 지방비 70%
시행주체	영주시

사업명	농기계 임대수리 사업
사업내용	임대용 농기계 구입 및 농업인에 대여사업, 농기계 정비, 수리로 적기 영농 실현
사업기간	2016년01월01일 ~ 2020년12월31일
지원형태	직접수행
지원조건	직접사업수행
시행주체	영주시

사업명	농기계 임대수리 사업(국)
사업내용	남부권역 농기계 임대분소 설치사업
사업기간	2016년01월01일 ~ 2020년12월31일
지원형태	직접수행
지원조건	
시행주체	영주시

사업명	농업기계 훈련사업(국)
사업내용	농기계 현장 이용기술교육, 새로운 농기계 안전사용 및 교육훈련을 통한 농작업 원활도모
사업기간	2016년01월01일 ~ 2020년12월31일
지원형태	직접수행
지원조건	
시행주체	영주시

사업명	중소형농기계공급(도)
사업내용	다목적관리기 외 3종 306대
사업기간	2016년01월01일 ~ 2020년12월31일
지원형태	민간보조
지원조건	도비 10, 시비 30, 자부담 60%
시행주체	영주시

사업명	농기계안전운행장치지원(도)
사업내용	안전운행장치지원
사업기간	2016년01월01일 ~ 2020년12월31일
지원형태	직접수행
지원조건	도비 30, 시비 70
시행주체	영주시

□ 목적 및 주요내용

○ 목적

- 지역농업의 특화 발전에 필요한 품목별 중장기 기술교육을 실시하여 전문농업경영인으로 육성
- 농업의 국제화, 개방화 시대를 맞이하여 농업인의 역할을 다양화하기 위한 조직 활성화 지원
- 귀농,귀촌인을 전문농업인으로 정착을 유도하기 위한 영농정착기술교육 및 선도농가중심의 밀착형 영농지도

○ 주요내용

- 새해농업인실용교육 및 특화 품목교육
- 품목농업인연구회 농업기술, 가공, 경영, 유통문제 해결
- 농업인 학습단체지원 및 농업인 단체행사지원, 농업인복지회관 운영, 귀농인 실습지원
- 귀농, 귀촌선도농가 현장실습교육, 귀농멘토멘티교육등

□ 관련 예산사업 내역

(단위:개, 백만원)

사업명	회계구분	'14결산	'15예산	'16예산	비고 (세부사업수)
경쟁력있는 농업전문인력육성	일반회계	118	87	987	13
농업인 능력향상 교육사업		84	52	46	
농촌지도자 육성		0	0	33	
4H육성		0	0	24	
농업인 복지회관 운영		0	0	451	
전문농업기술교육 (농업전문인력양성)(국)		30	30	50	
농촌지도자양성교육 (농업전문인력양성)(국)		0	0	2	
품목별농업인연구모임육성 성지원 (농업전문인력양성)(국)		4	5	4	
귀농귀촌교육운영(국)		0	0	20	
귀농인 실습 지원사업(국)		0	0	88	
농업인학습단체육성(도)		0	0	218	
선도농가현장실습교육지 원(도)		0	0	30	
귀농멘토멘티교육지원 (도)		0	0	5	
귀농인영농정착 전문기술교육(도)		0	0	15	

□ 관련 예산사업 개요

사업명	농업인 능력향상 교육사업
사업내용	농업 전문기술 교육 실시
사업기간	2016년01월01일 ~ 2020년12월31일
지원형태	직접수행
지원조건	직접사업 수행
시행주체	영주시

사업명	농촌지도자 육성
사업내용	농촌지도자대회참가, 자매결연도시교류행사, 지역특화소득작목개발사업 등
사업기간	2016년01월01일 ~ 2020년12월31일
지원형태	직접수행
지원조건	
시행주체	영주시

사업명	4-H육성
사업내용	4-H회원 과제활동 지도 및 지원, 단체 생산화 과제포 운영, 교육행사 지원
사업기간	2016년01월01일 ~ 2020년12월31일
지원형태	직접수행
지원조건	
시행주체	영주시

사업명	농업인 복지회관 운영
사업내용	건물 유지관리, 공공요금, 시설개보수 등
사업기간	2016년01월01일 ~ 2020년12월31일
지원형태	직접수행
지원조건	
시행주체	영주시

사업명	전문농업기술교육(농업전문인력양성)(국)
사업내용	새해농업인실용교육, 품목별교육, GAP교육, 농업인정보화교육 등
사업기간	2016년01월01일 ~ 2020년12월31일
지원형태	직접수행
지원조건	
시행주체	영주시

사업명	농촌지도자양성교육(농업전문인력양성)(국)
사업내용	농촌지도자양성교육 및 현지연찬
사업기간	2016년01월01일 ~ 2020년12월31일
지원형태	직접수행
지원조건	국비 50%, 지방비 50%
시행주체	영주시

사업명	품목별농업인연구모임육성지원(농업전문인력양성)(국)
사업내용	품목별 농업인연구회 교육연찬 지원
사업기간	2016년01월01일 ~ 2020년12월31일
지원형태	직접수행
지원조건	
시행주체	영주시

사업명	귀농귀촌교육운영(국)
사업내용	귀농귀촌인 이론교육 및 현장교육, 선진지 연찬
사업기간	2016년01월01일 ~ 2020년12월31일
지원형태	직접수행
지원조건	
시행주체	영주시

사업명	귀농인 실습 지원사업(국)
사업내용	영농기술 및 마케팅 교육
사업기간	2016년01월01일 ~ 2020년12월31일
지원형태	직접수행
지원조건	
시행주체	영주시

사업명	농업인학습단체육성(도)
사업내용	영농정보지 우송료 지원, 해외연수경비 지원, 과제사업 지원
사업기간	2016년01월01일 ~ 2020년12월31일
지원형태	직접수행
지원조건	
시행주체	영주시

사업명	선도농가현장실습교육지원(도)
사업내용	귀농인과 기존 농업인의 지도와 교육을 통한 귀농인의 안정적인 정착을 도모
사업기간	2016년01월01일 ~ 2020년12월31일
지원형태	직접수행
지원조건	
시행주체	영주시

사업명	귀농멘토멘티교육지원(도)
사업내용	귀농인의 빠른 정착위해 귀농인과 기존농업인과의 상호 교류 활성화
사업기간	2016년01월01일 ~ 2020년12월31일
지원형태	직접수행
지원조건	
시행주체	영주시

사업명	귀농인영농정착 전문기술교육(도)
사업내용	귀농1승지의 지속적인 추진을 위한 귀농교육
사업기간	2016년01월01일 ~ 2020년12월31일
지원형태	직접수행
지원조건	
시행주체	영주시

단위사업

농촌 생활문화 개선사업

□ 목적 및 주요내용

○ 목적

- 농촌여성 조직체 교육 및 농촌 마을의 환경 개선을 통해 건강한 농촌생활문화 조성

○ 주요내용

- 생활개선회 등 농촌여성 교육 9과정, 향토음식 교육 3과정, 농촌자원 부가가치 향상 4개소
- 건강한 농촌마을 육성 6과정, 농촌여성소득활동지원 2개소

□ 관련 예산사업 내역

(단위:개, 백만원)

사업명	회계구분	'14결산	'15예산	'16예산	비고 (세부사업수)
농촌 생활문화 개선사업	일반회계	599	542	665	13
생활개선회 육성		17	11	11	
농촌여성 사회역량 강화 교육		19	18	18	
농작업환경개선 편이장비 지원(국)		50	50	50	
농작업 재해예방(국)		50	0	50	
농촌건강장수마을육성 (국)		50	50	50	
다양한우리쌀활용교육 (국)		0	2	6	
생활지도자양성교육(국)		0	0	7	
농산물 가공기술 시범 (신기술보급사업)(국)		0	0	50	
건강한 농촌마을 육성(도)		135	89	122	
농촌자원 부가가치 향상(도)		220	250	235	
여성농업인 능력배양(도)		47	53	54	
농촌생활지원사업 추진(도)		1	7	1	
도농교류활성화(도)		10	10	10	

□ 관련 예산사업 개요

사업명	생활개선회 육성
사업내용	○ 생활개선회원 능력배양 및 조직 활성화를 위한 교육, 행사 ○ 품목별 영농기술, 첨단영농, 정보화 능력 향상을 위한 연찬
사업기간	2016년01월01일 ~ 2020년12월31일
지원형태	직접수행
지원조건	시비 100%
시행주체	영주시

사업명	농촌여성 사회역량 강화교육
사업내용	농촌여성 혁신교육, 농업전문가 양성 능력개발 교육
사업기간	2016년01월01일 ~ 2020년12월31일
지원형태	직접수행
지원조건	시비 100%
시행주체	영주시

사업명	농작업환경개선 편이장비 지원(국)
사업내용	농작업환경개선편이장비지원 : 작업개선에서 작목별로 수확, 운반, 선별작업의 종합적 보조구 개발 보급
사업기간	2016년01월01일 ~ 2020년12월31일
지원형태	직접수행
지원조건	광특 50, 시비 50%
시행주체	영주시

사업명	농작업 재해예방(국)
사업내용	근골격계 질환 예방 프로그램 운영, 농작업 안전보호구 보급
사업기간	2016년01월01일 ~ 2020년12월31일
지원형태	직접수행
지원조건	국비50% 시비 50%
시행주체	영주시

사업명	농촌건강장수마을육성(국)
사업내용	농작업 환경개선과 건강생활 프로그램 운영 농촌노인 경제활동 지원, 노인건강증진프로그램
사업기간	2016년01월01일 ~ 2020년12월31일
지원형태	직접수행
지원조건	국비 50%, 시비 50%
시행주체	영주시

사업명	다양한우리쌀활용교육(국)
사업내용	영양사 및 급식관계관에게 단체급식에서의 쌀소비촉진 및 차세대 교육 역량 향상 쌀에 대한 이해, 전문리더의 역할, 우리청에서 개발한 쌀품종 및 가공기술, 쌀소비 촉진방안, 차세대 단체지도방안, 관련 교구, 교재 제작 등
사업기간	2016년01월01일 ~ 2020년12월31일
지원형태	직접수행
지원조건	국비 50, 시비 50
시행주체	영주시

사업명	생활지도자양성교육(국)
사업내용	여성농업인 대상 기본역량 개발교육, 품목별 영농기술 및 농촌생활개선 실천교육연찬, 현장 견학 등 지역별 특성화 된 생활개선회 활동지원
사업기간	2016년01월01일 ~ 2020년12월31일
지원형태	직접수행
지원조건	국비 50%, 시비50%
시행주체	영주시

사업명	농산물 가공기술 시범(신기술보급사업)(국)
사업내용	한식양념장 10선 및 활용음식(44종) 레시피 활용으로 자가 장류이용 한식양념소스 개발 상품화
사업기간	2016년01월01일 ~ 2020년12월31일
지원형태	민간보조
지원조건	국비 50%, 시비 50%
시행주체	영주시

사업명	건강한 농촌마을 육성(도)
사업내용	농약안전사고 방지를 위한 개인 단체 안전보조구 지원, 농업인 피로회복을 위한 농심나눔쉼터 조성, 다문화가정 지원
사업기간	2016년01월01일 ~ 2020년12월31일
지원형태	직접수행
지원조건	지원 100%(도 30%, 시 70%)
시행주체	영주시

사업명	농촌자원 부가가치 향상(도)
사업내용	향토음식연구회 육성 교육지원, 지역대표 향토음식 상품화, 농산물가공 창업공동사업장 조성
사업기간	2016년01월01일 ~ 2020년12월31일
지원형태	직접수행
지원조건	지원 100%(도 30%, 시 70%)
시행주체	영주시

사업명	여성농업인 능력배양(도)
사업내용	농촌여성 부업기술 및 전문기능교육, 생략개선회 교육 및 신문수송료 지원
사업기간	2016년01월01일 ~ 2020년12월31일
지원형태	직접수행
지원조건	보조 100%(도 30%, 시비70%)
시행주체	영주시

사업명	농촌생활지원사업 추진(도)
사업내용	우수회원 표창, 비전선포식, 지역농특산물 홍보, 화합행사
사업기간	2016년01월01일 ~ 2020년12월31일
지원형태	직접수행
지원조건	도비 20%, 시비 80%
시행주체	영주시

사업명	도농교류활성화(도)
사업내용	농촌사랑 소비자 교육 10회
사업기간	2016년01월01일 ~ 2020년12월31일
지원형태	직접수행
지원조건	교육, 직거래 등
시행주체	영주시

정책사업목표

식문화를 선도할 전문인력의 체계적 양성으로 전통식문화 전승 발전과 한식세계화 기반구축

(1) 주요내용

- 향토음식 경연대회 1회
- 향토음식 연구개발 1과정
- 지역행복생활권협력사업 양백지간푸드테라피 1개소 추진

(2) 성과지표 및 목표치 설정

< 성과지표별 목표치 설정 >

성과지표(단위)	지표 유형	가중치	실적 및 목표치					측정산식 또는 측정방법	자료수집 방법/출처	
			구분	'14	'15	'16	'17			'18
향토음식 사업(개소)	핵심	100	목표	1	3	3	3	3	실적사업량	실적보고서, 설문평가
			실적	1	3					

< 성과지표별 목표치 설정 근거 >

- 향토음식 사업
 - 향토음식경연대회 1회, 향토음식연구개발 1회, 양백지간 푸드테라피 활성화 1개소

단위사업

향토음식사업

□ 목적 및 주요내용

○ 목적

- 지역농산물(부석태 등)을 활용한 음식개발 및 외식업 접목
- 식문화를 선도할 전문인력의 체계적 양성으로 전통식문화 전승 발전과 한식세계화 기반구축

○ 주요내용

- 향토음식 경연대회 1회, 향토음식 연구개발 1과정, 지역행복생활권협력사업 양백지간푸드테라피 1개소 추진

□ 관련 예산사업 내역

(단위: 개, 백만원)

사업명	회계구분	'14결산	'15예산	'16예산	비고 (세부사업수)
향토음식사업	일반회계	4	39	1	1
향토음식 육성		4	39	1	

□ 관련 예산사업 개요

사업명	향토음식 육성
사업내용	○ 향토음식경연대회 및 향토음식 전시 등 ○ 향토음식 메뉴 및 표지판 제작 등
사업기간	2016년01월01일 ~ 2020년12월31일
지원형태	직접수행
지원조건	
시행주체	영주시

(1) 주요내용

- 식량작물 기술보급 사업확대로 식량안정 생산
- 농산물의 품질고급화 및 생력화로 비용절감
- 새로운 농업환경 변화에 따른 농업현장에 필요한 실용화 및 현장애로기술 보급
- 토양환경개선을 통한 지속가능한 순환형 농업의 실현
- 토양검정을 통한 합리적인 시비로 생산비 절감과 건전한 토양환경 보전
- 유용미생물 보급으로 농약 및 화학비료 경감, 고품질 친환경 농산물 생산기반 구축

(2) 성과지표 및 목표치 설정

< 성과지표별 목표치 설정 >

성과지표(단위)	지표 유형	가중치	실적 및 목표치					측정산식 또는 측정방법	자료수집 방법/출처
			구분	'14	'15	'16	'17		
식량 안정생산 자체 노력확산도(개소)	일반	20	목표	10	10	10	10	사업량 증감량	산학협동 심의회 자료
			실적	11	10				
토양시비 처방서 발급실적(건)	일반	20	목표	2,111	2,200	2,200	2,200	토양시비처방서 발급건수	종합검정실 운영결과공문
			실적	2,753	2,200				
유용미생물배양 공급량(톤)	핵심	60	목표	50	80	100	100	유용미생물 공급량(톤)	실적결과 보고서
			실적	55	80				

< 성과지표별 목표치 설정 근거 >

- 식량 안정생산 자체 노력확산도
 - 식량 안정생산 자체노력 확산도
- 토양환경개선(토양검정)
 - 토양분석, 식물체분석, 수질, 직불제 등 분석 및 시비처방서 발급건수 등
- 토양환경개선(유용미생물 배양)
 - 유용미생물 작물별 농가 공급량

단위사업

고품질 식량작물 생산 기술보급

□ 목적 및 주요내용

○ 목적

- 차별화된 고품질 영주쌀 생산기반 조성
- 안전한 먹거리 생산으로 소비자 신뢰 기반 구축
- 다양한 기능성쌀 생산을 통한 경쟁력 강화
- 토양환경 개선을 통한 지속가능한 순환형 농업의 실현

○ 주요내용

- 농가 경쟁력 강화를 위한 새기술 보급사업 확대
- 쌀 관세화 및 쌀시장 개방에 대응한 기능성 쌀의 대외 수출을 통한 새로운 판로개척 및 영주쌀의 경쟁력 제고
- 농촌진흥 신기술 보급을 위한 시범사업 추진
- 토양검정을 통한 합리적인 시비로 생산비 절감과 건전한 토양환경 보전
- 유용미생물 보급으로 농약 및 화학비료 경감,

□ 관련 예산사업 내역

(단위:개, 백만원)

사업명	회계구분	'14결산	'15예산	'16예산	비고 (세부사업수)
고품질 식량작물 생산 기술보급	일반회계	71	186	898	10
고품질 식량생산 보급사업		0	0	62	
종합검정실 운영		0	0	22	
유용 미생물 배양시설 운영		71	186	135	
과학영농장비운영(과학 영농현장기술지원)(국)		0	0	28	
경북쌀 명품화와 생력화(도)		0	0	60	
친환경농업 육성(도)		0	0	20	
농작물병해충예찰방제 사업(국)		0	0	182	
생산비절감기술 (신기술보급사업)(국)		0	0	170	
수출품목양성기술 (신기술보급사업)(국)		0	0	100	
친환경농업기반조성(도)		0	0	120	

□ 관련 예산사업 개요

사업명	고품질 식량생산 보급사업
사업내용	식량작물 보급을 위한 운영비 및 종자공동 농가보상, 부석태단지 조성, 815광복쌀생산단지, 웰빙기능성쌀 생산단지 등
사업기간	2016년01월01일 ~ 2020년12월31일
지원형태	직접수행
지원조건	시비 100%
시행주체	영주시

사업명	종합검정실 운영
사업내용	토양분석 및 시비처방서 발부
사업기간	2016년01월01일 ~ 2020년12월31일
지원형태	직접수행
지원조건	직접 사업수행
시행주체	영주시

사업명	유용 미생물 배양시설 운영
사업내용	○ 유용 미생물 배양시설 설치 운영 - 미생물 배양액 50톤 생산 - 관내농업인에게 공급
사업기간	2016년01월01일 ~ 2020년12월31일
지원형태	직접수행
지원조건	직접 사업 수행
시행주체	영주시

사업명	과학영농장비운영(과학영농현장기술지원)(국)
사업내용	병해충 예찰포 및 관찰포 운영 재료비, 토양검정실 운영 인건비및 재료비 농약잔류분석, 쌀품질관리 등 운영
사업기간	2016년01월01일 ~ 2020년12월31일
지원형태	직접수행
지원조건	직접 사업수행
시행주체	영주시

사업명	경북쌀 명품화와 생력화(도)
사업내용	고품질 식량생산을 위한 생력화, 규모화 보조사업 및 고품질 생산지원
사업기간	2016년01월01일 ~ 2020년12월31일
지원형태	민간보조
지원조건	보조율 재원 부담(도비 30%, 시비 70%)
시행주체	영주시

사업명	친환경농업 육성(도)
사업내용	병해충 종합관리 기술 투입 (토양개량, 내병해충성 종자, 상자 처리형 약제, 물리적 병해충 억제기술 등)
사업기간	2016년01월01일 ~ 2020년12월31일
지원형태	민간보조
지원조건	도비 30% 시비 70%
시행주체	영주시

사업명	농작물병해충예찰방제사업(국)
사업내용	관찰포 10개소, 예찰포 1개소, 병해충 종합진단실 운영
사업기간	2016년01월01일 ~ 2020년12월31일
지원형태	직접수행
지원조건	직접 사업 수행
시행주체	영주시

사업명	생산비절감기술(신기술보급사업)(국)
사업내용	- 벼 대규모 공동육묘장 육묘상자 자동이송장치 및 상토 자동공급장치 설치로 노동력 절감 - 건전모 육성을 위한 생력재배기술 투입 - 인삼종자개감 자동관수시설: 개감장, 물탱크, 자동 살수 및 배수시설
사업기간	2016년01월01일 ~ 2020년12월31일
지원형태	민간보조
지원조건	국비50%, 시비50%
시행주체	영주시

사업명	수출품목양성기술(신기술보급사업)(국)
사업내용	생산비 절감농자재, 제품개발 및 보완, 가공시설, 브랜드 개발, 해외시장 개척 및 홍보비
사업기간	2016년01월01일 ~ 2020년12월31일
지원형태	민간보조
지원조건	국비50%, 시비50%
시행주체	영주시

사업명	친환경농업기반조성(도)
사업내용	유용미생물 배양시설 보강
사업기간	2016년01월01일 ~ 2016년12월31일
지원형태	직접수행
지원조건	도비 30%, 시비 70%
시행주체	영주시

(1) 주요내용

- 농가 맞춤형 기술 개발과 신수요 약용작물 실증시험
- 지역농업연구기관과 농업인이 함께 하는 현장연구 및 컨설팅
- 조직배양 우량 종묘생산과 신품종 특화기술 농가 보급
- 농업인과 도시민의 현장학습을 위한 학습원 운영
- 야생화, 국화, 분재 전시
- 생활원에 기술보급 프로그램 운영, 야생화동산조성 등 생활원에 실습교육

(2) 성과지표 및 목표치 설정

< 성과지표별 목표치 설정 >

성과지표(단위)	지표 유형	가중치	실적 및 목표치					측정산식 또는 측정방법	자료수집 방법/출처	
			구분	'14	'15	'16	'17			'18
지역농업기술개발(개소)	핵심	60	목표	5	7	7	7	7	농업기술개발 개소	연구 실적
			실적	5	7					
생태관찰원 체험인원(명)	일반	20	목표	1,000	1,000	1,000	1,000	1,000	자연학습생태 관찰원 체험객 수	방문대장
			실적	1,500	1,000					
도시민 농업 체험(명)	일반	20	목표	840	1,200	1,200	1,200	1,200	농업체험학교 및 전시행사 참여자 수	체험대장
			실적	1,000	1,200					

< 성과지표별 목표치 설정 근거 >

- 지역농업기술개발
 - 농업기술개발
- 생태관찰원 체험인원
 - 생태관찰원 체험인원
- 도시민 농업 체험
 - 도시민 농업체험

단위사업

지역농업 기술개발

□ 목적 및 주요내용

○ 목적

- 지속가능한 녹색농업 기술개발 새기술 보급
- 지역 특화작목 현장 애로기술 개발로 농가 소득 증대
- 조직배양 우량 종묘 공급으로 고품질 농산물 생산기반 마련
- 시민과 농업인이 함께 찾는 지역농업 핵심기관으로 자연학습생태관찰원, 현장 교육장 운영

○ 주요내용

- 새소득 작물개발 실증시험
- 지역농업연구기관과 농업인이 함께 하는 현장연구 및 컨설팅
- 조직배양 종묘생산과 신품종 특화기술 보급
- 농업인과 도시민의 현장학습을 위한 학습원 운영

□ 관련 예산사업 내역

(단위:개, 백만원)

사업명	회계구분	'14결산	'15예산	'16예산	비고 (세부사업수)
지역농업 기술개발	일반회계	280	359	605	5
연구, 시험, 실증사업		111	154	139	
협력적 연구개발사업		95	134	17	
녹생자원연구실 운영		36	56	43	
자연학습생태관찰원 운영		38	16	26	
지역행복생활권협력사업 (국)		0	0	380	

□ 관련 예산사업 개요

사업명	연구, 시험, 실증사업
사업내용	○ 야생화 증식 및 보급사업 추진 ○ 소백산철쭉 증식 및 복원사업 추진 ○ 야생조류 인공사육 등 ○ 실증사업 추진
사업기간	2016년01월01일 ~ 2020년12월31일
지원형태	직접수행
지원조건	직접 사업수행
시행주체	영주시

사업명	협력적 연구개발사업
사업내용	과수, 원예, 축산, 특작등 지역에서 소득화 할 수 있는 기술개발
사업기간	2016년01월01일 ~ 2020년12월31일
지원형태	직접수행
지원조건	직접수행
시행주체	영주시

사업명	녹생자원연구실 운영
사업내용	○ 영주시 육성 신품종 생산연구 사업 ○ 영주마 고품질 특산기술 실증사업 ○ 원예·특용작물 실증사업
사업기간	2016년01월01일 ~ 2020년12월31일
지원형태	직접수행
지원조건	시비 100%
시행주체	영주시

사업명	자연학습생태관찰원 운영
사업내용	○ 농업인과 도시민의 현장학습을 위한 학습원 운영 ○ 화훼공원, 쉼터 등 도시민 휴식공원 운영 ○ 특용작물원, 약초원, 수생생태원 운영
사업기간	2016년01월01일 ~ 2020년12월31일
지원형태	직접수행
지원조건	시비
시행주체	영주시

사업명	지역행복생활권협력사업(국)
사업내용	소백산 천연생약제 제품개발 및 보급 시험가공센터 공동운영 전통생약제 구조고도화 지원 : 신제품개발 6종 및 보급 공동브랜드 개발 및 홍보 마케팅, 판촉행사
사업기간	2016년01월01일 ~ 2017년12월31일
지원형태	민간보조
지원조건	국비70%, 시비30%
시행주체	영주시

단위사업

농업체험학교 및 전시행사

□ 목적 및 주요내용

○ 목적

- 도시민에게 녹색생활체험 제공으로 농업의 이해와 지역농업 발전에 기여
- 각종 전시회와 생활원에 활성화를 통한 시민의 정서 함양과 힐링생활에 기여

○ 주요내용

- 야생화, 국화, 분재 전시
- 생활원에 기술보급 프로그램 운영, 야생화동산조성등 생활원에 실습교육

□ 관련 예산사업 내역

(단위:개, 백만원)

사업명	회계구분	'14결산	'15예산	'16예산	비고 (세부사업수)
농업체험학교 및 전시행사	일반회계	46	50	71	5
농업체험학교		2	11	13	
시민문화공간 전시		15	13	12	
국화전시회		18	16	16	
야생화전시회		11	10	10	
도시농업기술 (신기술보급사업)(국)		0	0	20	

□ 관련 예산사업 개요

사업명	농업체험학교
사업내용	가정원예반, 텃밭재배반, 어린이 녹색교실 운영
사업기간	2016년01월01일 ~ 2020년12월31일
지원형태	직접수행
지원조건	시비 100%
시행주체	영주시

사업명	시민문화공간 전시
사업내용	야생화 전시회 2회, 국화전시회 1회, 전시관 운영, 축제용 꽃생산
사업기간	2016년01월01일 ~ 2020년12월31일
지원형태	직접수행
지원조건	시비 100%
시행주체	영주시

사업명	국화전시회
사업내용	○ 전시행사 : 국화전시회 ○ 문화행사 : 국화그림, 글짓기, 음악회 등 ○ 체험행사 : 국화꽃따기 및 국화차 만들기, 국화 시음회
사업기간	2016년01월01일 ~ 2020년12월31일
지원형태	민간보조
지원조건	시비
시행주체	영주시

사업명	야생화전시회
사업내용	○ 야생화 분경 150여점 전시 ○ 야생화분화 작품만들기 체험
사업기간	2016년01월01일 ~ 2020년12월31일
지원형태	민간보조
지원조건	시비
시행주체	영주시

사업명	도시농업기술(신기술보급사업)(국)
사업내용	- 교과목 및 난이도별 원예-통합 교육프로그램(국어, 수학, 과학, 사회 등) - 학생과 교사를 위한 스쿨 가드닝 매뉴얼 - 지역 전통과 자원을 활용한 창의적 체험 활동 - 절기와 세시풍속을 활용한 창의적 체험 활동 ‘플각시 창포비녀’ (김형특 외, 2014)
사업기간	2016년01월01일 ~ 2020년12월31일
지원형태	직접수행
지원조건	국비50%, 시비50%
시행주체	영주시

정책사업목표

**고품질 농산물 생산을 위한 안정적인 재배기술 보급으로
농업경쟁력 향상**

(1) 주요내용

- 원예작물 병해충 방제 및 생산 기술 지도
 - 병해충 진단 방제 등 농업인 현장 애로사항 해결
 - 원예분야 주요병 진단용 재료 구입 및 지도 자료 제작
- 원예작물의 안정생산으로 저비용 고품질 농산물 생산
 - 노지, 시설채소, 화훼분야 고품질 농산물 생산을 위한 ICT융합 복합환경제어형 환기장치 보급 시범 등 5개 사업 추진

(2) 성과지표 및 목표치 설정

< 성과지표별 목표치 설정 >

성과지표(단위)	지표 유형	가중치	실적 및 목표치					측정산식 또는 측정방법	자료수집 방법/출처	
			구분	'14	'15	'16	'17			'18
병해충 예찰방제 등 농업현장 애로사항 해결(건)	일반	40	목표	200	250	255	255	255	전화상담건수+방문 상담건수+현장출장 건수	상담대장, 관내출장내역/새울
			실적	220	250					
고품질 농산물생산기술 보급(건)	핵심	60	목표	4	5	5	5	5	시범사업 추진 건수+현장실용공동 연구과제건수	시범사업추진결과보고서, 연구과제결과서
			실적	4	5					

< 성과지표별 목표치 설정 근거 >

- 병해충 예찰방제등농업현장 애로사항해결
 - 병해충 예찰방제, 현장교육
- 고품질 농산물생산기술 보급
 - 고품질 농산물 생산기술 보급

단위사업

안정적 재배기술 보급

□ 목적 및 주요내용

○ 목적

- 고품질 농산물 생산을 위한 안정적인 재배기술 확립
- 원예작물 안정생산으로 저비용 고품질 농산물 생산에 기여

○ 주요내용

- 원예분야 주요병 진단용 재료구입 등
- 채소 저비용 고품질 안정생산을 위한 시범사업

□ 관련 예산사업 내역

(단위:개, 백만원)

사업명	회계구분	'14결산	'15예산	'16예산	비고 (세부사업수)
안정적 재배기술 보급	일반회계	25	71	597	4
원예작물 기술보급		12	4	53	
남부지역 소득원 개발사업		0	0	400	
채소 저비용 고품질 안정생산(도)		3	67	38	
고품질 특용작물 생산 (도)		10	0	106	

□ 관련 예산사업 개요

사업명	원예작물 기술보급
사업내용	원예분야 주요병 진단용 재료구입, 멜론지역실증 재배 재료 구입, 원예작물 새기술 보급 시범
사업기간	2016년01월01일 ~ 2020년12월31일
지원형태	직접수행
지원조건	시비 70%, 자부담 30%
시행주체	영주시

사업명	남부지역 소득원 개발사업
사업내용	생강, 기후대응 과수, 부석태 재배단지, 작부체계선 등 5개사업
사업기간	2016년01월01일 ~ 2020년12월31일
지원형태	민간보조
지원조건	보조70%, 자부담 30%
시행주체	영주시

사업명	채소 저비용고품질 안전생산(도)
사업내용	친환경 고품질 태양초 생산시범사업
사업기간	2016년01월01일 ~ 2020년12월31일
지원형태	직접수행
지원조건	도비 21%, 시비 49%, 자부담 30%
시행주체	영주시

사업명	고품질 특용작물 생산 (도)
사업내용	느타리버섯신품종 보급시범, 비가림인삼재배기술시범
사업기간	2016년01월01일 ~ 2020년12월31일
지원형태	자치단체보조
지원조건	
시행주체	영주시

(1) 주요내용

- 과수신기술 조기 확산으로 영주과수 경쟁력 강화
- 지역실정에 맞는 시범사업 추진으로 신기술을 조기 보급
- 과수 첨단기술 도입과 생력화기술 투입으로 고품질 생산기반 조성
- 과수 시험·연구사업을 통한 현장 애로기술 신속해결
- 시험연구 기반조성 및 사과 대체작목 지속 발굴
- 과수 u-IT기술이용 환경관리시스템 운영
- 과수 전문농업인 육성으로 우수한 농업경영자 배출
- 최고 수준의 과수 전문인력 양성으로 농업여건 변화에 능동적 대응
- 영주사과의 우수성 홍보와 이미지 제고

(2) 성과지표 및 목표치 설정

< 성과지표별 목표치 설정 >

성과지표(단위)	지표 유형	가중치	실적 및 목표치					측정산식 또는 측정방법	자료수집 방법/출처	
			구분	'14	'15	'16	'17			'18
과수신기술 보급시범 개소수(개소)	핵심	60	목표	7	8	8	8	8	과수 신기술 보급 시범 개소수	관련공문, 결과보고서
			실적	7	8					
전문교육만족도(%)	일반	20	목표	80	80	80	80	80	교육참석자 교육만족도 조사	설문조사
			실적	88	80					
현장실용화 기술개발 및 현장애로사항 해결건수(건)	일반	20	목표	10	12	12	12	12	과수기술개발시험 연구결과건수 + 현장애로 과제해결건수	실적, 결과보고서 등
			실적	11	12					

< 성과지표별 목표치 설정 근거 >

- 과수신기술보급시범 개소수
 - 과수신기술 보급실적
- 교육만족도
 - 전문교육 만족도 조사
- 현장실용화 기술개발 및 현장애로사항 해결건수
 - 현장실용화 기술개발

단위사업

과수 새기술 조기 정착

□ 목적 및 주요내용

○ 목적

- 농산물의 경쟁력 제고를 위한 생력 고품질 생산기술과 협업경영 능력향상으로 기술집약형 선진농업기술 조기정착 도모
- 현장 애로기술등 문제점을 시범사업을 통한 원인 해결과 신기술을 지역 실정에 맞게 보급
- 지역농업실정에 맞는 시범·연구사업의 지속적인 추진으로 개발된 신기술을 활용하여 고부가 과수농업선도
- 시험연구사업을 통한 현장 애로기술 조기보급
- 신품종 안정생산 및 품질향상 종합수익모델 개발

○ 주요내용

- 과수 최상품질 과실생산단지 조성
- 과수 노력절감형 시설 및 생력화 기술투입
- 과실 품질고급화 기술투입으로 상품성 향상
- 과수시험연구사업 추진 (친환경 작물보호제 시험 외 6)
- 과수우량묘목 생산을 통한 무병묘 15만주(년) 보급
- 과수시험포장 운영(사과수형시험포, 품종적응포 대체과수 등)

□ 관련 예산사업 내역

(단위:개, 백만원)

사업명	회계구분	'14결산	'15예산	'16예산	비고 (세부사업수)
과수 새기술 조기 정착	일반회계	49	122	420	2
과수산업의 지역특화 육성(도)		49	122	100	
지역농업특성화 사업(국)		0	0	320	

□ 관련 예산사업 개요

사업명	과수산업의 지역특화 육성(도)
사업내용	친환경조수피해방지시범, 핵과류덕채배수형개선시범, 과일등급별선별기시범 -과수과채류 무인방제시범 -과실등급별선별기시범 -체리비가림 왜화재배시범 -기술원육성 복숭아품종 확대 보급지원 -과수안테나식 지주보급시범
사업기간	2016년01월01일 ~ 2020년12월31일
지원형태	민간보조
지원조건	보조 80%
시행주체	영주시

사업명	지역농업특성화 사업(국)
사업내용	- 지역농업특성화 사업 신수형 보급을 위한 연구용역 - 영주사과 노력절감 신수형보급 및 체험농장 조성시범
사업기간	2016년01월01일 ~ 2017년12월31일
지원형태	민간보조
지원조건	국비 50, 시비 50%
시행주체	영주시

단위사업

과수품질 고급화 육성

□ 목적 및 주요내용

○ 목적

- 과수 전문농업인 육성으로 우수한 농업경영자 배출
- 최고 수준의 과수 전문인력 양성으로 농업여건 변화에 능동적 대응
- 영주사과의 우수성 홍보와 이미지 제고

○ 주요내용

- 사과학교(4개과정) 운영을 통한 과수농업 전문가 육성
- 서울 숲공원 등 사과 테마 공원조성관리로 영주사과 우수성 홍보
- 최근 육성된 국내육성품종을 우리시 전략품종으로 적극 육성하여 소비자 기호에 맞는 고품질 과실 생산

□ 관련 예산사업 내역

(단위:개, 백만원)

사업명	회계구분	'14결산	'15예산	'16예산	비고 (세부사업수)
과수품질 고급화 육성	일반회계	5	6	353	5
과수시험장 기술개발		0	0	298	
사과학교 운영		3	4	5	
사과 테마 공원 관리		2	2	2	
영주사과인 정보교류화합행사 지원		0	0	8	
질병병해충감소기술 (신기술보급사업)(국)		0	0	40	

□ 관련 예산사업 개요

사업명	과수시험장 기술개발
사업내용	○ 사과 품종 및 수형시험, 포도, 복숭아 품종 및 수형시험, 왜성대목 및 무병모수 증식보급 ○ 바이러스진단실 운영, 꽃가루은행 운영, 망실하우스 및 과수재배 예측시스템 운영 등
사업기간	2016년01월01일 ~ 2020년12월31일
지원형태	직접수행
지원조건	자체사업
시행주체	영주시

사업명	사과학교 운영
사업내용	사과 애플아카데미, 복숭아 아카데미 2개반 운영
사업기간	2016년01월01일 ~ 2020년12월31일
지원형태	직접수행
지원조건	교육기자재 및 초청강사 수당 등
시행주체	영주시

사업명	사과 테마 공원 관리
사업내용	서울숲공원내 영주사과거리 재배관리 인건비, 재료비 등
사업기간	2016년01월01일 ~ 2020년12월31일
지원형태	직접수행
지원조건	자체사업
시행주체	영주시

사업명	영주사과인 정보교류화합행사 지원
사업내용	재배교육, 재배기술세미나, 화합행사, 체육행사
사업기간	2016년01월01일 ~ 2020년12월31일
지원형태	민간보조
지원조건	70%보조, 자부담30%
시행주체	영주시

사업명	질병병해충감소기술(신기술보급사업)(국)
사업내용	과수 바이러스·바이로이드 관련 교육, 과수 무병묘목 및 바이러스 감염묘목 생육 전시포 조성 (현장교육장 활용)
사업기간	2016년01월01일 ~ 2020년12월31일
지원형태	직접수행
지원조건	극비50%, 시비50%
시행주체	영주시

정책사업목표

선진축산 기술지도 및 보급을 통한 축산 경쟁력 강화

(1) 주요내용

- 축산신기술 보급 및 지도를 통한 선진축산 구축
- 수입개방에 대응한 축산 경쟁력 제고

(2) 성과지표 및 목표치 설정

< 성과지표별 목표치 설정 >

성과지표(단위)	지표 유형	가중치	실적 및 목표치					측정산식 또는 측정방법	자료수집 방법/출처	
			구분	'14	'15	'16	'17			'18
축산 신기술보급 시범사업(건)	핵심	60	목표	3	3	3	3	3	축산신기술 시범사업 완료건수	사업완료 보고서
			실적	3	3					
영주한우 명품화를 위한 종합 컨설팅 및 번식장애우 개선(호)	일반	40	목표	0	50	50	50	50	종합컨설팅 참여농가수	사업결과보고서
			실적	0	50					

< 성과지표별 목표치 설정 근거 >

- 축산 신기술보급 시범사업
 - 축산 신기술보급 시범사업
- 영주한우 명품화를 위한 종합 컨설팅 및 번식장애우 개선
 - 영주한우 명품화를 위한 종합 컨설팅 및 번식장애우 개선

단위사업

축산기술 보급

□ 목적 및 주요내용

○ 목적

- 축산 신기술보급으로 지역 축산업 경쟁력 강화 및 농가소득증대

○ 주요내용

- 축산 신기술 보급시범사업
- 영주한우 명품화 종합컨설팅 및 번식장애우 개선실증사업
- 가축질병 진단실 운영

□ 관련 예산사업 내역

(단위:개, 백만원)

사업명	회계구분	'14결산	'15예산	'16예산	비고 (세부사업수)
축산기술 보급	일반회계	52	118	274	6
축산기술보급		12	54	26	
한우대학 운영		0	0	88	
가축사육안정기술(도)		40	64	40	
자급률 제고기술(국)		0	0	60	
생산량증대기술 (신기술보급사업)(국)		0	0	60	
ICT활용기술 (신기술보급사업)(국)		0	0	60	

□ 관련 예산사업 개요

사업명	축산기술보급
사업내용	축산과학원 한우 최신번식 기술 실증사업, 축산과학원협력 번식 장애우 발정동기화
사업기간	2016년01월01일 ~ 2020년12월31일
지원형태	직접수행
지원조건	시자체사업
시행주체	영주시

사업명	한우대학 운영
사업내용	한우분야별 기초부터 심화과정 원스톱 교육
사업기간	2016년01월01일 ~ 2020년12월31일
지원형태	직접수행
지원조건	교육강사수당 등
시행주체	영주시

사업명	가축사육안정기술(도)
사업내용	직무육성 조사료 신제품 보급
사업기간	2016년01월01일 ~ 2020년12월31일
지원형태	민간보조
지원조건	도비 24%, 시비 56%, 자부담 20%
시행주체	영주시

사업명	자급률 제고기술(국)
사업내용	초유 저온 저장시설 설치 및 초유은행 운영 기술 보급 PC, 스마트폰 활용, 초유공급량 등의 정보를 제공 시스
사업기간	2016년01월01일 ~ 2020년12월31일
지원형태	민간보조
지원조건	국비 50, 시비 50
시행주체	영주시

사업명	생산량증대기술(신기술보급사업)(국)
사업내용	체세포수 감소를 위한 환경개선 기자재 및 체세포수 저감제 투입 전자식 유량계 활용 착유시스템 점검 및 사양관리 기술보급
사업기간	2016년01월01일 ~ 2020년12월31일
지원형태	민간보조
지원조건	국비50%, 시비50%
시행주체	영주시

사업명	ICT활용기술(신기술보급사업)(국)
사업내용	출입통제시스템, 축사지킴이 및 농장안전지킴이 시스템 보급
사업기간	2016년01월01일 ~ 2020년12월31일
지원형태	민간보조
지원조건	국비50%, 시비50%
시행주체	영주시

정책사업목표

공세계과학관의 효율적 운영

(1) 주요내용

- 공산업 중심의 다양한 콘텐츠 개발로 체험, 탐방 등 관광산업 육성
- 세계 최고 수준의 공 연구기반 구축 및 관련산업 경제활성화 촉진

(2) 성과지표 및 목표치 설정

< 성과지표별 목표치 설정 >

성과지표(단위)	지표 유형	가중치	실적 및 목표치					측정산식 또는 측정방법	자료수집 방법/출처	
			구분	'14	'15	'16	'17			'18
공과학관의 효율적 운영(명)	핵심	100	목표	0	20,000	25,000	30,000	30,000	공과학관 관람 및 체험 인원수	매표현황 및 체험대장
			실적	0	22,000					

< 성과지표별 목표치 설정 근거 >

- 공과학관의 효율적 운영
 - 공과학관 관람 및 체험 인원

단위사업

공세계과학관 운영

□ 목적 및 주요내용

○ 목적

- 공산업 중심의 체험, 탐방, 관광육성 및 공과학관의 효율적인 운영

○ 주요내용

- 공과학관의 효율적 운영 및 공산업 육성
- 공산업 활성화를 통한 지역경제 활성화 도모

□ 관련 예산사업 내역

(단위:개, 백만원)

사업명	회계구분	'14결산	'15예산	'16예산	비고 (세부사업수)
공세계과학관 운영	일반회계	0	272	480	2
공세계과학관 관리 운영		0	272	459	
사과홍보관 프로그램 운영		0	0	21	

□ 관련 예산사업 개요

사업명	공세계과학관 관리 운영
사업내용	친환경 생태 체험단지 및 공세계과학관 효율적인 운영
사업기간	2016년01월01일 ~ 2020년12월31일
지원형태	직접수행
지원조건	
시행주체	영주시

사업명	사과홍보관 프로그램 운영
사업내용	사과재배체험 및 요리체험, 영주사과홍보, 인성체험프로그램 운영
사업기간	2016년01월01일 ~ 2020년12월31일
지원형태	직접수행
지원조건	자체사업
시행주체	영주시

사 업 소

전략목표	X. 쾌적한 환경과 격조높은 문화가 어우러진 힐링도시 조성
[소관실국]	사업소

1. 기본방향

<ul style="list-style-type: none"> ○ 맑은 물 생산 공급으로 시민의 삶의 질 향상 ○ 환경기초시설의 효율적 운영으로 쾌적한 환경 조성 ○ 다채로운 유교정신·선비문화체험 프로그램 운영으로 관광객 유치 증대 ○ 지역문화예술 진흥으로 격조 높은 시민의식 함양

< 정책사업목표 현황 >

(단위:개, 백만원)

정책사업목표	성과 지표수	단위 사업수	예산액
상수도 관리를 통한 안정적인 맑은 물 공급	2	2	1,904
폐기물의 위생적인 처리로 깨끗한 환경 조성	1	2	799
하수도관리를 통한 환경오염 방지 및 수질개선	1	1	4,268
소수서원 및 위탁시설의 적정 관리·운영	1	2	700
박물관 시설 및 유물의 적정 관리로 문화재 보존 내실화	1	1	187
소수박물관의 전시환경 개선 및 내실있는 기획전 개최	1	2	114
문화예술 진흥	3	1	614

2. 조직 및 인력현황

(단위 : 명)

부서명	정원				현원	계단위 직제명
	계	4급이상	5급	6급이하		
계	75	0	3	72	69	
수도사업소	30	0	1	29	28	수도행정팀, 요금팀, 상수도팀, 누수방지팀, 정수관리팀
환경사업소	28	0	1	27	27	관리팀, 공무원팀, 하수도팀, 하수처리팀
소수서원관리 사무소	11	0	1	10	9	관리팀, 소수박물관팀
문화예술회관	6	0	0	6	5	문화예술회관

3. 예산현황

(단위: 백만원, %)

구 분	예 산 액	전년도예산액		비교증감		
		구성비	구성비	증감률	증감률	
계	19,960	100.00 %	17,871	100.00 %	2,089	11.69%
정책사업	8,586	43.02 %	7,610	42.58 %	976	12.82%
행정운영경비	547	2.74 %	1,110	6.21 %	△563	△50.74%
인력운영비	412	2.07 %	585	3.27 %	△173	△29.54%
기본경비	135	0.67 %	224	1.25 %	△89	△39.87%
재무활동	10,827	54.24 %	9,151	51.20 %	1,676	18.32%

정책사업목표

상수도 관리를 통한 안정적인 맑은 물 공급

(1) 주요내용

- 간이상수도 관리
 - 간이상수도 수질 및 시설물 관리
- 농촌농업생활용수 관리
 - 농촌농업생활용수 개발사업

(2) 성과지표 및 목표치 설정

< 성과지표별 목표치 설정 >

성과지표(단위)	지표 유형	가중치	실적 및 목표치					측정산식 또는 측정방법	자료수집 방법/출처
			구분	'14	'15	'16	'17		
간이상수도 관리(%)	핵심	60	목표	80	80	80	80	실적/목표	수질검사 관련공문
			실적	100	100				
농업농촌생활용수관리(%)	일반	40	목표	50	60	60	60	완료/목표	준공검사서
			실적	100	100				

< 성과지표별 목표치 설정 근거 >

- 간이상수도 관리
 - 간이상수도 수질검사로 양질의 수돗물 공급
- 농업농촌생활용수관리
 - 상수도가 공급되지 않는 농촌마을에 다목적 용수를 안정적으로 공급

단위사업

간이상수도 관리

□ 목적 및 주요내용

○ 목적

- 농촌지역에 안정적인 간이상수도 공급과 생활환경 개선

○ 주요내용

- 간이상수도 수질관리
- 간이상수도 시설물 관리

□ 관련 예산사업 내역

(단위:개, 백만원)

사업명	회계구분	'14결산	'15예산	'16예산	비고 (세부사업수)
간이상수도 관리	일반회계	1,396	1,173	1,304	2
간이상수도 수질 관리		170	368	557	
간이상수도 시설물 관리		1,226	805	747	

□ 관련 예산사업 개요

사업명	간이상수도 수질 관리
사업내용	○ 수질검사 출장여비 ○ 수질검사 수수료 ○ 수질검사용품 구입 ○ 정수시설 설치 ○ 염소소독기 교체
사업기간	2016년01월01일 ~ 2020년12월31일
지원형태	직접수행
지원조건	
시행주체	영주시

사업명	간이상수도 시설물 관리
사업내용	○ 간이상수도 위탁 및 긴급수리 ○ 간이상수도 신규 설치 ○ 노후 수중모터 교체 등 ○ 노후관개체, 물탱크개체
사업기간	2016년01월01일 ~ 2020년12월31일
지원형태	직접수행
지원조건	
시행주체	영주시

단위사업

농촌농업생활용수 관리

□ 목적 및 주요내용

○ 목적

- 지방상수도가 공급되지 않은 농촌마을에 다목적 용수를 안정적으로 공급

○ 주요내용

- 농촌농업생활용수 개발사업
- 암반관정 개발 사업

□ 관련 예산사업 내역

(단위: 개, 백만원)

사업명	회계구분	'14결산	'15예산	'16예산	비고 (세부사업수)
농촌농업생활용수 관리	일반회계	485	900	600	1
농촌농업생활용수개발 (국)		485	900	600	

□ 관련 예산사업 개요

사업명	농촌농업생활용수개발(국)
사업내용	농촌농업생활용수개발
사업기간	2016년01월01일 ~ 2020년12월31일
지원형태	직접수행
지원조건	지특 70%, 도비 9%, 시비 21% 지원
시행주체	영주시

정책사업목표

폐기물의 위생적인 처리로 깨끗한 환경 조성

(1) 주요내용

- 쓰레기 매립장 운영
 - 쓰레기의 위생적인 매립으로 환경오염 방지 및 침출수의 안정적이고 위생적인 처리로 수질환경개선에 기여
- 분뇨 처리장 운영
 - 분뇨의 안정적인 처리로 생활환경개선 및 2차 환경오염 방지

(2) 성과지표 및 목표치 설정

< 성과지표별 목표치 설정 >

성과지표(단위)	지표 유형	가중치	실적 및 목표치					측정산식 또는 측정방법	자료수집 방법/출처	
			구분	'14	'15	'16	'17			'18
친환경적 매립장 운영(톤)	핵심	100	목표	40,000	40,000	40,000	40,000	40,000	전자 계량기	컴퓨터 적산자료
			실적	37,585	38,000					

< 성과지표별 목표치 설정 근거 >

- 친환경적 매립장 운영
 - 연간 쓰레기 위생매립 처리량 적정유지

단위사업

쓰레기매립장 운영

□ 목적 및 주요내용

○ 목적

- 생활쓰레기의 위생매립 및 침출수의 안정적인 처리로 환경오염 방지

○ 주요내용

- 일일 110여톤의 반입쓰레기 위생매립처리
- 일일 120여톤의 침출수를 1차 처리후 하수와2차 연계처리
- 재활용품 선별을 통한 쓰레기매립량 감량 및 자원재활용

□ 관련 예산사업 내역

(단위:개, 백만원)

사업명	회계구분	'14결산	'15예산	'16예산	비고 (세부사업수)
쓰레기매립장 운영	일반회계	333	391	761	3
반입 쓰레기의 위생매립		112	115	451	
침출수처리장 운영		41	56	44	
재활용 선별장 관리		180	220	266	

□ 관련 예산사업 개요

사업명	반입 쓰레기의 위생매립
사업내용	반입쓰레기의 위생매립
사업기간	2016년01월01일 ~ 2020년12월31일
지원형태	직접수행
지원조건	
시행주체	영주시

사업명	침출수처리장 운영
사업내용	일일 약120㎡의 침출수를 하수와 연계하여 처리
사업기간	2016년01월01일 ~ 2020년12월31일
지원형태	직접수행
지원조건	
시행주체	영주시

사업명	재활용 선별장 관리
사업내용	쓰레기재활용품 선별작업 인부임 지급 및 선별장관리
사업기간	2016년01월01일 ~ 2020년12월31일
지원형태	직접수행
지원조건	
시행주체	영주시

단위사업

분뇨처리장 운영

□ 목적 및 주요내용

○ 목적

분뇨의 안정적이고 위생적인 처리로 생활환경개선 및 2차 환경오염방지

○ 주요내용

연간 25,600(일평균90여톤)톤의 분뇨를 침출수와 1차 처리후 하수와 2차 연계처리

□ 관련 예산사업 내역

(단위:개, 백만원)

사업명	회계구분	'14결산	'15예산	'16예산	비고 (세부사업수)
분뇨처리장 운영	일반회계	374	82	38	1
분뇨위생 처리		374	82	38	

□ 관련 예산사업 개요

사업명	분뇨위생 처리
사업내용	일일 약 114톤의 분뇨를 1차 처리후 하수처리장과 연계하여 처리
사업기간	2016년01월01일 ~ 2020년12월31일
지원형태	직접수행
지원조건	
시행주체	영주시

정책사업목표	하수도관리를 통한 환경오염 방지 및 수질개선
---------------	---------------------------------

(1) 주요내용

○ 하수의 안정적인 처리로 생활환경개선 및 2차 환경오염 방지

(2) 성과지표 및 목표치 설정

< 성과지표별 목표치 설정 >

성과지표(단위)	지표 유형	가중치	실적 및 목표치					측정산식 또는 측정방법	자료수집 방법/출처
			구분	'14	'15	'16	'17		
하수처리시설 확충 및 관리(%)	핵심	100	목표	100	100	100	100	(사업실적/계획) × 100	컴퓨터 적산자료
			실적	100	100	/	/		

< 성과지표별 목표치 설정 근거 >

○ 하수처리시설 확충 및 관리

- 농어촌마을 하수도시설 설치 계획 대비 실적

단위사업

하수처리 시설

□ 목적 및 주요내용

○ 목적

- 낙동강수계 수질 보전 및 주거환경 개선

○ 주요내용

- 농어촌마을 하수도 설치공사

□ 관련 예산사업 내역

(단위: 개, 백만원)

사업명	회계구분	'14결산	'15예산	'16예산	비고 (세부사업수)
하수처리 시설	일반회계	4,490	1,842	4,268	2
농어촌마을하수도시설 (국)		4,490	1,642	3,904	
농어촌마을하수도시설		0	200	364	

□ 관련 예산사업 개요

사업명	농어촌마을하수도시설(국)
사업내용	- 적동농어촌마을 하수도설치공사 - 노좌농어촌마을 하수도설치공사 - 여륙농어촌마을 하수도설치공사 - 적동농어촌마을 하수도설치공사
사업기간	2016년01월01일 ~ 2020년12월31일
지원형태	직접수행
지원조건	하수도정비기본계획 수립지구내 마을하수도로서 국비 70%, 도비 7.4% 지원
시행주체	영주시

사업명	농어촌마을하수도시설
사업내용	산촌지구 실시설계용역
사업기간	2016년01월01일 ~ 2020년12월31일
지원형태	직접수행
지원조건	하수도 정비기본계획 수립지구내 마을하수도로서 시비100%
시행주체	영주시

(1) 주요내용

- 소수서원 및 선비촌의 철저한 관리·운영
 - 시설물 관리 및 위탁업체 지도로 다양한 프로그램 개발과 관광객에게 깨끗한 이미지 제공
 - K-pop 및 드라마 등과 같은 한류 열풍으로 한국 전통문화에 대한 해외관심 급증, 국민들의 자부심 고양
 - 유네스코 세계문화유산 등재와 관련 국민들의 관심 제고

(2) 성과지표 및 목표치 설정

< 성과지표별 목표치 설정 >

성과지표(단위)	지표 유형	가중치	실적 및 목표치					측정산식 또는 측정방법	자료수집 방법/출처	
			구분	'14	'15	'16	'17			'18
숙박 및 체험객 유치 실적(명)	핵심	100	목표	35,000	35,000	35,000	35,000	35,000	체험객 수	자체자료/선비촌
			실적	30,055	33,000					

< 성과지표별 목표치 설정 근거 >

- 숙박 및 체험객 유치 실적
 - 소수서원·선비촌 적정 관리 운영에 따른 관광객 관심 제고

단위사업

소수서원 관리

□ 목적 및 주요내용

○ 목적

- 소수서원의 적정 관리를 통해 관광객들에게 깨끗한 이미지 제공 및 관광영주로서의 위상 제고

○ 주요내용

- 소수서원 시설물 관리 및 환경정비
- 소수서원 홍보

□ 관련 예산사업 내역

(단위:개, 백만원)

사업명	회계구분	'14결산	'15예산	'16예산	비고 (세부사업수)
소수서원 관리	일반회계	260	461	337	2
청사관리		56	99	76	
문화재보호관리		204	362	262	

□ 관련 예산사업 개요

사업명	청사관리
사업내용	청사 및 시설물 유지보수, 소수서원 일원 환경정비 등
사업기간	2016년01월01일 ~ 2020년12월31일
지원형태	직접수행
지원조건	직접시행
시행주체	영주시

사업명	문화재보호관리
사업내용	환경정비, 홍보물 제작, 시설물 및 수목 유지관리, 보조사업 운영 등
사업기간	2016년01월01일 ~ 2020년12월31일
지원형태	직접수행
지원조건	○ 직접수행 ○ 영주시 보조금 교부조건 등
시행주체	영주시

단위사업

위탁시설관리

□ 목적 및 주요내용

○ 목적

- 위탁업체와의 협력·지도·감독을 통해 관광객들에게 더 많은 볼거리 제공

○ 주요내용

- 다양한 프로그램 운영
- 위탁시설물 관리 및 보수
- 인성교육 등 예절교육 실시

□ 관련 예산사업 내역

(단위:개, 백만원)

사업명	회계구분	'14결산	'15예산	'16예산	비고 (세부사업수)
위탁시설관리	일반회계	277	295	362	2
선비촌 관리 운영		261	270	309	
선비문화수련원운영관리		16	25	53	

□ 관련 예산사업 개요

사업명	선비촌 관리 운영
사업내용	선비촌 위탁관리 운영, 선비촌 시설 유지관리
사업기간	2016년01월01일 ~ 2020년12월31일
지원형태	직접수행
지원조건	○ 직접수행 ○ 위수탁운영협약 등
시행주체	영주시

사업명	선비문화수련원운영관리
사업내용	선비문화수련원 소규모 시설보수, 선비문화수련원 운영 위탁관리 등
사업기간	2016년01월01일 ~ 2020년12월31일
지원형태	직접수행
지원조건	직접수행
시행주체	영주시

정책사업목표

박물관 시설의 적정 관리 및 전시환경 개선

(1) 주요내용

- 유물 정리·복제 및 소수박물관 관리·운영
 - 유물 정리·복제를 통해 더 많은 볼거리 제공 및 문화자원 확보
 - 철저한 시설물 관리·운영으로 문화재 보존 내실화
- 선비문화축제와 연계한 특별기획전 개최 및 도록·자료집 발간
 - 축제와 더불어 특별기획전 개최로 관광객에게 더 많은 볼거리 제공
 - 관광객의 문화향유 확대 및 지역문화유산 계승·발전

(2) 성과지표 및 목표치 설정

< 성과지표별 목표치 설정 >

성과지표(단위)	지표 유형	가중치	실적 및 목표치					측정산식 또는 측정방법	자료수집 방법/출처	
			구분	'14	'15	'16	'17			'18
관광객 유치 실적(명)	핵심	100	목표	270,000	275,000	280,000	285,000	290,000	입장객 수	자체자료/소수서원
			실적	264,146	275,000					

< 성과지표별 목표치 설정 근거 >

- 관광객 유치 실적
 - 박물관 시설 관리 및 전시환경 개선으로 인한 관광객 관심 제고

단위사업

소수박물관 운영

□ 목적 및 주요내용

○ 목적

- 박물관 시설의 적정 관리 및 전시환경 개선으로 관람객 만족도 제고
- 각종 문화재 보존 내실화

○ 주요내용

- 소수박물관 시설물 관리 및 환경정비
- 유물 정리·복제

□ 관련 예산사업 내역

(단위:개, 백만원)

사업명	회계구분	'14결산	'15예산	'16예산	비고 (세부사업수)
소수박물관 운영	일반회계	468	288	187	2
소수박물관 관리운영		438	186	139	
유물구입 및 관리		30	102	47	

□ 관련 예산사업 개요

사업명	소수박물관 관리운영
사업내용	소수박물관 운영 및 환경정비, 시설물 유지관리 등
사업기간	2016년01월01일 ~ 2020년12월31일
지원형태	직접수행
지원조건	직접 수행
시행주체	영주시

사업명	유물구입 및 관리
사업내용	소수박물관 소장유물의 보존 관리
사업기간	2016년01월01일 ~ 2020년12월31일
지원형태	직접수행
지원조건	직접수행
시행주체	영주시

정책사업목표

박물관 시설의 적정 관리 및 전시환경 개선

(1) 주요내용

- 유물 정리·복제 및 소수박물관 관리·운영
 - 유물 정리·복제를 통해 더 많은 볼거리 제공 및 문화자원 확보
 - 철저한 시설물 관리·운영으로 문화재 보존 내실화
- 선비문화축제와 연계한 특별기획전 개최 및 도록·자료집 발간
 - 축제와 더불어 특별기획전 개최로 관광객에게 더 많은 볼거리 제공
 - 관광객의 문화향유 확대 및 지역문화유산 계승·발전

(2) 성과지표 및 목표치 설정

< 성과지표별 목표치 설정 >

성과지표(단위)	지표 유형	가중치	실적 및 목표치					측정산식 또는 측정방법	자료수집 방법/출처	
			구분	'14	'15	'16	'17			'18
관광객 유치 실적(명)	핵심	100	목표	270,000	275,000	280,000	285,000	290,000	입장객 수	자체자료/소수서원
			실적	264,146						

< 성과지표별 목표치 설정 근거 >

- 관광객 유치 실적
 - 박물관 시설 관리 및 전시환경 개선으로 인한 관광객 관심 제고

단위사업

전시문화 개선사업 운영

□ 목적 및 주요내용

○ 목적

- 관광객에게 다양한 문화를 체험·향유할 수 있는 기회 확대

○ 주요내용

- 선비문화축제와 연계한 특별기획전 개최
- 특별기획 도록 제작

□ 관련 예산사업 내역

(단위:개, 백만원)

사업명	회계구분	'14결산	'15예산	'16예산	비고 (세부사업수)
전시문화 개선사업 운영	일반회계	26	50	54	1
특별기획전 개최		26	50	54	

□ 관련 예산사업 개요

사업명	특별기획전 개최
사업내용	○ 우리지역의 문화재, 문중, 인물, 유적 등을 주제로 하여 특별전시전 개최 ○ 전시도록을 출간하여 해당 문중 및 전국 도서관, 박물관에 연구용으로 제공
사업기간	2016년01월01일 ~ 2020년12월31일
지원형태	직접수행
지원조건	직접수행
시행주체	영주시

단위사업

영주역사자료 발굴 사업 운영

□ 목적 및 주요내용

○ 목적

- 지역문화유산 계승·발굴 및 문화자원 확보
- 지역민뿐만 아니라 소수서원을 찾는 모든 관광객에게 애향심 또는 애국심 고취
- 선비정신을 바탕으로 국민인성교육과 연계

○ 주요내용

- 영주향토사 기초자료집 발간
- 회헌 안향선생 및 후학 선양사업

□ 관련 예산사업 내역

(단위: 개, 백만원)

사업명	회계구분	'14결산	'15예산	'16예산	비고 (세부사업수)
영주역사자료 발굴 사업 운영	일반회계	80	71	60	2
영주향토역사 자료집 발간		0	21	10	
영주역사자료사업 발굴운영		80	50	50	

□ 관련 예산사업 개요

사업명	영주향토역사 자료집 발간
사업내용	영주향토사 기초자료집 발간 1,000부, 타지역 박물관 및 학술기관 발송 등
사업기간	2016년01월01일 ~ 2020년12월31일
지원형태	직접수행
지원조건	직접수행
시행주체	영주시

사업명	영주역사자료사업발굴운영
사업내용	학술대회개최 등
사업기간	2016년01월01일 ~ 2020년12월31일
지원형태	직접수행
지원조건	직접수행
시행주체	영주시

(1) 주요내용

- 기획공연, 우수공연프로그램 활성화
- 아트파크 기반시설 기능보강

(2) 성과지표 및 목표치 설정

< 성과지표별 목표치 설정 >

성과지표(단위)	지표 유형	가중치	실적 및 목표치					측정산식 또는 측정방법	자료수집 방법/출처	
			구분	'14	'15	'16	'17			'18
기획,초청공연 시민관람율(%)	핵심	60	목표	87	88	89	90	91	(관람인원/총좌석수) *100	공연결과 보고서
			실적	89	88					
아트파크 시설 기능보강(건)	일반	20	목표	10	10	10	10	10	아트파크 기반시설 기능보강사업건수	아트파크 기반시설 유지보수 건수
			실적	6	10					
문화예술회관 대관실적(회)	일반	20	목표	44	47	50	53	56	문화예술회관 대관(공연장, 전시실) 횟수로 측정	대관결과 내역
			실적	59	47					

< 성과지표별 목표치 설정 근거 >

- 기획,초청공연 시민관람율
 - 수준높은 예술공연 유치 및 전시 유치로 문화향유 기회제공
- 아트파크 시설 기능보강
 - 아트파크 기반시설 기능보강 및 유지보수를 통한 공연,전시기능 극대화
- 문화예술회관 대관실적
 - 문화예술회관 활성화로 시민들에게 폭넓은 문화생활 제공

단위사업

문화시설관리

□ 목적 및 주요내용

○ 목적

- 아트파크 공연 및 시설 개보수를 통한 시민들의 문화향유 기회 확대 및 편의 제공

○ 주요내용

- 아트파크 운영 및 관리
- 우수문화예술단 초청공연 및 기획공연
- 아트파크 전반적인 시설 점검 및 유지보수

□ 관련 예산사업 내역

(단위:개, 백만원)

사업명	회계구분	'14결산	'15예산	'16예산	비고 (세부사업수)
문화시설관리	일반회계	537	624	614	3
문화회관 운영		373	381	365	
아트파크 시설물 유지관리		42	47	46	
문화예술 기획		122	196	203	

□ 관련 예산사업 개요

사업명	문화회관 운영
사업내용	아트파크, 시민회관 민간위탁 관리, 풍기문화의 집 운영, 시민회관 보수사업 등
사업기간	2016년01월01일 ~ 2020년12월31일
지원형태	직접수행
지원조건	
시행주체	영주시

사업명	아트파크 시설물 유지관리
사업내용	공연장 청소, 기계 전기 냉난방기 유지보수, 조명 음향장비 유지보수
사업기간	2016년01월01일 ~ 2020년12월31일
지원형태	직접수행
지원조건	
시행주체	영주시

사업명	문화예술 기획
사업내용	한국문화예술회관 협회비, 문화예술단 초청공연, 문화예술행사 홍보
사업기간	2016년01월01일 ~ 2020년12월31일
지원형태	직접수행
지원조건	
시행주체	영주시



**<붙임> 정책사업목표별
성과지표 현황**

정책사업목표별 성과지표 현황

실국별	정책사업목표명	성과지표명(단위)	16년 목표치	지표종류		예산액 (백만원)	
				정량/ 정성	성격		
총 계						394,536	
기획감사실	시정발전을 위한 시책 개발	주요 전략과제 발굴 실적(%)	100	정량	결과	580	
		공약사항 추진 상황(%)	100	정량	결과		
	건전재정 운영 및 투명성, 신뢰성 확보	예산편성 사전절차 완벽 이행(건)	0	정량	산출	331	
	부패없는 깨끗한 청렴영주 실현	감사 및 감찰실적(%)	100	정량	산출	35	
		청렴문화 정착을 위한 청렴활동 실적(%)	100	정량	산출		
	시정성과 제고를 위한 평가 및 행정역량 강화	내실있는 자체평가(%)	100	정량	결과	152	
		시정평가단 운영(%)	100	정량	결과		
		성과평가시스템 운영(%)	100	정량	결과		
		조직역량 강화(%)	100	정량	결과		
	안정적인 법무행정서비스 제공	의회업무 지원 실적(횟수)	9	정량	산출	99	
		자치법규 정비 실적(횟수)	18	정량	산출		
	경 활 성 화 실	전통시장 및 기업지원으로 지역경제 활성화	지역중소기업육성 및 지원실적(%)	100	정량	결과	3,040
		시민행복 희망일자리 창출 추진	일자리창출 실적(명)	4,517	정량	결과	1,914
		신재생에너지 보급 및 신서민에너지 복지 실현	서민층가스시설개선지원실적(개소)	700	정량	결과	543
그린홈보급실적(개소)			25	정량	결과		
효율적인 자료 관리를 위한 통계자료 구축		영주시 통계연보 제작(회)	1	정량	결과	47	
		사회조사 및 사업체조사(회)	2	정성	결과		
투자전략실	중장기-지역발전 미래전략 프로젝트 발굴	미래전략사업 발굴실적(건)	25	정량	결과	78	
	투자사업 발굴 및 투자유치 실현	기업·공공기관 투자유치 실적(개소/백만원)	10/1,670	정량	결과	3,978	
		베어링시험평가센터 조성 추진율(%)	30	정량	과정		

실국별	정책사업목표명	성과지표명(단위)	16년 목표치	지표종류		예산액 (백만원)
				정량/ 정성	성격	
투자전략실	산업단지의 원활한 운영·관리로 투자유치 기반 구축	산업단지 관리실적(%)	100	정량	결과	177
	농공단지의 원활한 운영·관리로 투자유치 기반 구축	농공단지 관리실적(%)	100	정량	결과	2,400
	중앙부처·국회와 정보교류 및 협력체계 구축	중앙부처 정책자료 수집실적(건)	14	정량	산출	79
		간담회(포럼) 운영실적(명)	130	정량	산출	
	"힐링영주" 스토리텔링화 추진	스토리텔링 홍보실적(회)	5	정량	산출	83
홍보전산실	적극적인 시정홍보를 통한 열린시정 구현	시정광고 실적(회)	4,000	정량	결과	1,467
		보도자료 제공 실적(건)	1,000	정량	결과	
	행정업무 정보화 및 지역정보화 기반 조성	홈페이지 방문자 수(천명)	470	정량	결과	2,176
		서울행정시스템 활용도(%)	90	정량	결과	
	고품질의 통신관리 추진으로 업무의 효율성 제고	정보통신망 장애발생 건수(건)	440	정량	결과	336
자치안전국	지방행정 역량 강화	과적한 청사환경 조성(%)	85	정량	결과	4,907
		문서의 조직적 관리(%)	85	정량	결과	
		교육훈련을 통한 업무능력 향상(%)	80	정량	결과	
		직원 사기진작 시책 추진(회)	10	정량	결과	
	시민의 자치능력 함양으로 자치행정의 주도적 역할 기대	시민중심의 시정추진(%)	80	정량	결과	1,655
		주민자치 기반강화(%)	80	정량	결과	
		국내외 도시간 교류협력추진(%)	80	정량	결과	
	시민이 안심하고 살 수 있는 안전한 사회실현	재난대처 및 안전관련 홍보실적(제작횟수)(회)	3	정량	결과	20
	재난대응능력 강화	구조·구급·홍보 활동 실적(회)	12	정량	결과	162
	재난상황대비 안전관리 대응체계 강화	안전점검의 날 행사 실적(회)	4	정량	결과	481
		시설물 안전점검 실적(회)	2	정량	결과	

실국별	정책사업목표명	성과지표명(단위)	16년 목표치	지표종류		예산액 (백만원)
				정량/ 정성	성격	
자치안전국	민방위자원 및 시설의 효율적인 관리	민방위교육훈련 실적(회)	12	정량	결과	477
		민방위시설장비점검 실적(회)	2	정량	결과	
	사회 안전망 확충으로 안전도시 구현	어린이 CCTV 설치 실적(대)	22	정량	결과	1,947
	저소득층 생활안정	기초생활보장급여지원(%)	100	정량	결과	19,754
		저소득주거안정기금융자(명)	10	정량	결과	
		저소득층 의료급여 지원(%)	95	정량	결과	
	취약계층지원 확대	지역사회서비스투자사업 대상자 수(명)	440	정량	산출	1,729
		사례관리대상자서비스연계(건)	200	정량	산출	
	저소득층 자립기반 확충	자활사업 참여수급자의 탈수급률(%)	17.5	정량	결과	1,487
	장애인과 함께하는 복지사회 구현	장애인연금 및 활동지원 실적 (명)	3,000	정량	결과	18,783
		장애인복지시설(단체)사회참여실적 (명)	3,800	정량	결과	
	호국보훈 선양	보훈대상자 명예선양 및 안보의식고취 지원(건)	15	정량	결과	2,852
		국가유공자 참전.보훈수당 지원(명)	1,740	정량	결과	
	여성복지증진	다문화 가족지원센터 교육 참여자수(명)	10,500	정량	결과	1,386
		건강가족지원센터 교육 참여자 수(명)	4,412	정량	결과	
		가정폭력상담소 운영 지원(개소)	2	정량	결과	
		여성단체 지역특화사업추진(건)	5	정량	결과	
	경쟁력 있는 아동 및 공보육 서비스 제공	보육서비스 수혜 아동수(명)	2,420	정량	결과	22,733
		공공형어린이집 선정 개소수(개소)	1	정량	결과	
		지역아동센터 특성화 프로그램 수(건)	1	정량	결과	
드림스타트사업 특성화 프로그램(건)		1	정량	결과		
노인복지 증진	노인일자리 사업수행 실적(명)	835	정량	결과	63,155	
	노인복지시설 운영실적(명)	765	정량	결과		

실국별	정책사업목표명	성과지표명(단위)	16년 목표치	지표종류		예산액 (백만원)
				정량/ 정성	성격	
자치안전국	노인복지 증진	기초연금 지원실적(명)	18,550	정량	결과	63,155
	청소년 육성 및 보호	청소년 상담실적(건)	100	정량	결과	973
		청소년 유해업소단속실적(건)	24	정량	결과	
	안정적인 지방재정을 위한 자주재원 확충 및 운영	지방세징수율(%)	100	정량	결과	694
		체납세징수율(%)	100	정량	결과	
		세외수입징수율(%)	100	정량	결과	
		개별주택가격조사(%)	100	정량	결과	
		탈루은닉 세원발굴(%)	100	정량	결과	
	투명하고 건전한 회계관리	대금지급 알림서비스 제공(%)	30	정량	결과	54
	청렴하고 공정한 계약관리	계약심의위원회 회의 개최(회)	5	정량	산출	760
	국공유재산 및 청사관리의 효율적 운영	공유재산관리계획 수립(건)	5	정량	산출	3,541
	시민이 만족하는 시민중심 민원행정 서비스 제공	민원행정 서비스 제공(%)	100	정량	산출	249
	농지이용실태조사를 통한 효율적 농지관리	농지이용실태조사 완료율(%)	100	정량	산출	45
	문화기반 확대	문화예술지원(%)	90	정성	투입	17,111
	문화유산의 체계적 보존·관리	문화재보존 및 보수정비실적(%)	95	정성	투입	21,833
	유교문화권관광개발사업을 통한 관광기반 구축	삼판서고택 유지관리(%)	90	정량	투입	17
	관광상품개발 및 운영을 통해 관광경쟁력 제고	관광홍보및마케팅(만명)	180	정량	결과	1,394
		관광상품개발운영(회)	10	정량	결과	
	차별화 된 관광자원 개발 및 마케팅을 통한 관광인프라 조성	관광인프라조성(%)	100	정량	결과	4,776
		관광지개발(%)	100	정량	결과	
생태녹색관광자원개발(%)		100	정량	결과		

실국별	정책사업목표명	성과지표명(단위)	16년 목표치	지표종류		예산액 (백만원)
				정량/ 정성	성격	
자치안전국	차별화 된 관광자원 개발 및 마케팅을 통한 관광인프라 조성	테마관광자원관리(%)	100	정량	결과	4,776
	축제 정체성 확보 및 특성화로 미래형 축제로 육성	영주풍기인삼축제 관광객 유치 실적(천명)	250	정량	결과	413
		영주한국선비문화축제 관광객 유치 실적(천명)	70	정량	결과	
		영주소백산철쭉제 관광객 유치 실적(천명)	55	정량	결과	
		영주무섬외나무다리축제 관광객 유치 실적(천명)	65	정량	결과	
	친절서비스 및 위생환경 개선을 통한 관광수용태세 확립	위생업소민원처리(건)	1,100	정량	결과	458
		위생업소지도점검(건)	3,000	정량	결과	
		모범음식점관리(개소)	60	정량	결과	
		우수공중위생업소관리(건)	219	정량	결과	
	국민운동단체 육성·지원 및 21c 새마을운동 전개	국민운동단체 육성(%)	89	정량	결과	796
	미래지역인재 양성 및 지역교육 경쟁력 강화	외국어교육체험운영실적(명)	6,000	정량	결과	3,389
		장학회기금조성실적(백만원)	1,000	정량	결과	
		교육환경개선사업 운영률(%)	100	정량	결과	
	저소득 주민의 자립기반 구축 및 생활 안정	주민소득지원실적(%)	70	정량	결과	1,250
	쾌적한 도시 조성을 위한 자연환경 관리	자연환경보전행사 참여 실적(%)	89	정량	결과	52
창조적 평생학습도시 조성	영주아카데미 운영(%)	80	정량	결과	331	
	평생학습활성화사업운영(%)	100	정량	결과		

실국별	정책사업목표명	성과지표명(단위)	16년 목표치	지표종류		예산액 (백만원)
				정량/ 정성	성격	
자치안전국	시민의 삶의 질 향상을 위한 주민복지증진	여성교육(기술, 취미)(%)	81	정량	결과	236
		이동여성회관(%)	81	정량	결과	
		여성대학운영(%)	81	정량	결과	
		여성자원봉사활동센터운영(%)	100	정량	결과	
		지역특화여성일자리 운영(%)	81	정량	결과	
		여성자원활동프로그램지원(%)	100	정량	결과	
	자원봉사센터 운영 활성화	자원봉사센터운영(%)	90	정량	결과	252
	고품격 도시에 걸맞은 도서관 운영으로 명품 교육도시 조성	시립도서관 운영(권)	75,000	정량	산출	2,197
		작은도서관 조성 및 운영(권)	16,800	정량	산출	
		독서진흥사업 운영(회)	2	정량	산출	
	체육기반시설 확충 및 체육활동 지원 통한 질 높은 체육환경조성	체육시설 설치 및 보수율(%)	100	정량	결과	7,796
		체육환경조성(%)	100	정량	결과	
	공공체육시설의 지속적인 관리를 통한 이용 활성화	체육행사 대관 실적(회)	80	정량	산출	380
체육시설유지관리(%)		95	정량	산출		
지역개발국	수준높은 도시개발을 통한 미래지향적인 도시공간 조성	도시관리계획 정비(건)	7	정량	결과	11,632
		도시기반시설조성(건)	27	정량	결과	
		도시계획도로 개설(건)	16	정량	결과	
		기반시설및도시계획시설 보상 및 설치(건)	4	정량	결과	
		도시재생사업 추진 실적(건)	4	정량	결과	

실국별	정책사업목표명	성과지표명(단위)	16년 목표치	지표종류		예산액 (백만원)
				정량/ 정성	성격	
지역개발국	쾌적하고 질서있는 광고문화 조성	옥외광고물 정비 및 관리(건)	7,000	정량	결과	54
	주거환경개선사업 유지관리로 정주의식 고취	도시 저소득주민 거주지역 기반시설 정비(건)	9	정량	결과	173
		삼각지주거환경 개선사업 추진실적(건)	80	정성	결과	
		주차장, 공원 등 주민복지시설 조성(건)	6	정량	결과	
	양질의 온천수 공급	온천공 시설물관리(회)	6	정량	결과	126
	주거환경개선 사업을 통한 시민의 생활복지 증진	주거환경개선사업지구 기반시설정비(건)	3	정량	결과	1,540
	미래형 농어촌마을을 재개발하여 새로운 마을 만들기	미래형 농어촌마을 재개발 사업(건)	6	정량	결과	3,585
	원활한 농산물 운반환경 조성으로 귀농·촌 인구증가에 기여	지역개발사업 추진실적(건)	110	정량	결과	4,766
	도로교통망 확충으로 지역경제 및 건설경기 활성화로 일자리 창출	시도 및 농어촌 도로사업(분)	15	정량	결과	7,265
		노점상 정비(건)	120	정량	결과	
		건널목 관리(건)	0	정량	결과	
	농촌지역의 기초생활여건의 체계적인 정비, 지역주민의 삶의 질 향상	농업기반조성 추진 실적(건)	30	정량	결과	14,443
		농촌환경정비사업 추진 실적(건)	10	정성	과정	
	친환경 녹색도시 조성	친환경정책 및 그린스타트 운동추진(회)	9	정량	결과	451
		야생동식물의 체계적 보호 및 관리(개소)	80	정량	결과	
	저탄소 녹색성장 선진도시 구현	기후변화대응기반 조성사업(세대)	10,000	정량	결과	819
		청정대기 환경보전 추진실적(건)	2	정량	결과	
환경개선부담금 징수율(%)		53	정량	결과		
효율적인 폐기물처리 및 감량	쓰레기 감량(톤)	9,000	정량	결과	5,652	
	자원순환형 폐기물 관리(톤)	2,300	정량	결과		
쾌적한 수질환경 조성	수질개선사업 및 오염원 관리(건)	4	정량	결과	2,005	

실국별	정책사업목표명	성과지표명(단위)	16년 목표치	지표종류		예산액 (백만원)
				정량/ 정성	성격	
지역개발국	쾌적한 수질환경 조성	효율적인 수질개선 관리(건)	13	정량	결과	2,005
	선진교통문화 정착	교통카드 운영 지원(%)	53	정량	산출	12,991
		교통시설물 정비율(%)	11	정량	산출	
		불법 주·정차 단속 건수(건)	22,500	정량	산출	
		자동차 과태료 징수율(%)	66	정량	산출	
	임산자원 경제림 육성 및 산림경영 기반구축	숲가꾸기 추진실적(%)	80	정량	산출	1,903
		조림사업 추진실적(%)	99	정량	산출	
	산림자원보호를 통한 산림생태계 건강성 유지	산불발생 면적 증감율(%)	54	정량	결과	3,420
		산림병해충 방제면적(ha)	1,200	정량	과정	
	도심녹화를 통한 녹색 도시 건설	녹지조경사업(조성 및 관리)(%)	100	정량	결과	1,416
		공원 조성 및 관리(%)	100	정량	결과	
	효율적인 하천 및 수자원 관리	하천개보수 추진실적(km)	0.9	정량	결과	9,788
		기성제방정비 점검 및 추진실적(건)	8	정량	결과	
		댐주변지역 정비실적(%)	100	정량	결과	
	하천정비를 통한 철저한 재해관리	소하천 정비사업 추진실적(건)	18	정량	결과	8,790
		세천 정비사업 추진실적(건)	5	정량	결과	
	수해상습지 등 재해위험지 정비	재해위험지구 정비 실적(km)	0.3	정량	결과	620
	쾌적하고 안전한 주거환경 조성	주거환경개선(%)	100	정량	산출	4,623
	건축행정 신뢰도 제고 및 건축 질서 확립	건축행정업무 처리 실적(%)	100	정량	산출	123
	주민편의 위주의 공간정보서비스 구축 및 제공	지리정보시스템 활용실적(건)	250	정량	결과	121
한국토지정보시스템 활용실적(건)		45/69100	정량	결과		
효율적인 지적행정 구현	상세주소 부여실적(건)	100	정량	결과	842	
	도로명주소 안내시설물 설치 실적(개소)	100	정량	결과		
	토지이동 처리기간 단축률(%)	99.9	정량	결과		

실국별	정책사업목표명	성과지표명(단위)	16년 목표치	지표종류		예산액 (백만원)
				정량/ 정성	성격	
지역개발국	효율적인 지적행정 구현	지적경계불일치정비실적(필지)	18	정량	결과	842
		지적기준점의 유지관리율(%)	97	정량	결과	
		지적기록물전산화실적(면)	100	정량	결과	
		지적측량성과 검사율(%)	100	정량	결과	
		개별공시지가 조사적정율(%)	95	정량	결과	
		부동산거래신고과태료 징수율(%)	100	정량	결과	
		부동산중개업소 준법율(%)	97	정량	결과	
		개발부담금 징수율(%)	66	정량	결과	
		공간정보민원열람시스템 활용실적(건)	26,100	정량	결과	
		지적재조사 측량 완료율(%)	90	정량	결과	
		토지소유자동의서 징구율(%)	65	정량	결과	
		지적재조사경계 확정율(%)	90	정량	결과	
공통점 측량 검사율(%)	80	정량	결과			
의회사무국	시민과 함께 하는 열린의정 앞서가는 의회 구현	의정활동 홍보 횟수(회)	35	정량	결과	1,070
		상임위원회 운영 지원 실적(회)	80	정량	결과	
보건소	공공보건인프라 구축을 통한 보건사업 극대화 및 건강한 사회건설	보건기관시설 개보수 완료율(%)	100	정량	결과	4,191
		우리이웃 심장살리기 운동교육 추진실적(명)	3,000	정량	결과	
		출산장려지원실적(명)	15,000	정량	결과	
		치매선별검사인원(명)	8,200	정량	결과	
	정신장애인이 사회에 복귀할 수 있는 건강한 사회건설	정신질환자 사회복귀시설 프로그램 운영건수(건)	30	정량	결과	241
	맞춤형 건강관리 서비스를 통한 주민건강증진	국가필수예방접종인원(명)	40,000	정량	결과	3,143
5대암 검진율 향상(명)		13,200	정량	결과		

실국별	정책사업목표명	성과지표명(단위)	16년 목표치	지표종류		예산액 (백만원)
				정량/ 정성	성격	
보 건 소	맞춤형 건강관리 서비스를 통한 주민건강증진	환자진료 및 제증명발급(건)	29,000	정량	결과	3,143
농 업 기 술 센	농업인의 소득증대 및 삶의 질 향상	효율적인 청사 및 차량관리(%)	88	정성	결과	7,950
		농작물 재해 보험가입증대(%)	2	정량	결과	
		도농교류 협력체결 기관·단체 증대 (건)	100	정량	결과	
		전년대비 귀농인구 증가율 (귀농인력)(%)	3	정량	결과	
	친환경농업 실현	친환경농산물 인증면적 확대(ha)	150	정량	결과	13,391
		친환경 농업 실천확대(%)	45	정량	결과	
		농가소득보전 지원(천원)	660	정량	결과	
	개방하에서도 지속가능한 과수산업 육성	생산성 향상 및 고품질 과수생산 기반구축(%)	95	정성	결과	3,556
		인력절감 및 품질향상을 통한 과수농가 경쟁력 제고(%)	95	정성	결과	
	농산물 유통 구축을 통한 농업경쟁력 강화	농산물수출촉진(개소)	6	정량	산출	1,012
		농산물가공산업육성(개소)	1	정량	산출	
	과수유통의 체계적 지원으로 농업경쟁력 제고	과수홍보행사실적(회)	10	정량	산출	686
	우수 농축산물 학교급식을 통한 농축산물 판로확대	무상(초, 중)학교급식지원(개교)	6	정량	산출	1,246
	6차산업 활성화를 통한 농촌소득증대	영주공 가공산업육성사업 제품연구개발, 가공시설구축(건)	4	정량	산출	1,429
		농촌체험휴양마을 운영활성화 추진(건)	10	정량	산출	
	홍보마케팅을 통한 농특산물 우수성 홍보	농축산물홍보, 광고실적(회)	15	정량	산출	1,532
		농축산물 판로지원 실적(회)	20	정량	산출	
	브랜드 개발 및 육성으로 유통기능 강화	전년대비 브랜드농특산물 판매실적(%)	1	정량	산출	634
	양정유통으로 양곡의 안정적 수급관리	산물버건조비 등 지원실적(%)	1	정량	산출	188
선진축산기반 조성	씨암소 선발 공급(수정란이식)(두)	504	정량	결과	8,856	

실국별	정책사업목표명	성과지표명(단위)	16년 목표치	지표종류		예산액 (백만원)
				정량/ 정성	성격	
농 업 기 술 센 터	선진축산기반 조성	가축전염병 예방 및 차단(건)	0	정량	결과	8,856
		HACCP 및 친환경 축산물 인증 건수(건)	29	정량	결과	
	특화작물 생산기반 조성	세계제일풍기 인삼육성(건)	1,413	정량	결과	2,648
		지역특화작목 및 소득작목 육성(건)	1,189	정량	결과	
	내수면 어족자원 조성 및 어업인 소득 증대	치어방류(미)	25,000	정량	결과	10
	인삼박물관 적정 관리· 운영	박물관대학 및 문화교실 운영 프로그램 참여 실적(명)	200	정량	결과	188
	농촌지도사업을 통한 농업 경쟁력 향상	효율적인 농업지도 기반조성(개소)	4,478	정량	결과	5,213
		농촌생활문화개선(과정)	24	정량	결과	
		농업인 전문 교육(과정)	32	정량	결과	
		인력육성(과정)	17	정량	결과	
		기계화 영농센터 운영(회)	4,400	정량	결과	
	식문화를 선도할 전문 인력의 체계적 양성으로 전통식문화 전승 발전과 한식세계화 기반구축	향토음식 사업(개소)	3	정량	결과	1
	식량작물 기술보급 및 토양환경개선	식량 안정생산 자체 노력확산도(개소)	10	정량	결과	898
		토양시비 처방서 발급실적(건)	2,200	정량	결과	
		유용미생물 배양 공급(톤)	100	정량	결과	
	지역농업 기술개발을 통한 농가 맞춤형 기술 보급	지역농업기술개발(개소)	7	정량	결과	676
		생태관찰원 체험인원(명)	1,000	정량	결과	
도시민 농업 체험(명)		1,200	정량	결과		
고품질 농산물 생산을 위한 안정적인 재배기술 보급으로 농업경쟁력 향상	병해충 예찰방제등농업현장 애로사항해결(건)	255	정량	결과	647	

실국별	정책사업목표명	성과지표명(단위)	16년 목표치	지표종류		예산액 (백만원)
				정량/ 정성	성격	
농업기술센터	고품질 농산물 생산을 위한 안정적인 재배기술 보급으로 농업경쟁력 향상	고품질 농산물생산기술 보급(건)	5	정량	결과	647
	과수 새기술 조기정착 및 품질 고급화 육성을 통한 과수 경쟁력 강화	과수신기술 보급시범 개소수(개소)	8	정량	결과	773
		교육만족도(%)	80	정량	결과	
		현장실용화 기술개발 및 현장애로사항 해결건수(건)	12	정량	결과	
	선진축산 기술지도 및 보급을 통한 축산 경쟁력 강화	축산 신기술보급 시범사업(건)	3	정량	결과	274
		영주한우 명품화를 위한 종합 컨설팅 및 번식장애우 개선(호)	50	정량	결과	
공세계과학관의 효율적 운영	공과학관의 효율적 운영(명)	25,000	정량	결과	480	
사업소	상수도 관리를 통한 안정적인 맑은 물 공급	간이상수도 관리(%)	80	정량	결과	1,904
		농업농촌생활용수관리(%)	60	정량	결과	
	폐기물의 위생적인 처리로 깨끗한 환경 조성	친환경적 매립장 운영(톤)	40,000	정량	산출	799
	하수도관리를 통한 환경오염 방지 및 수질개선	하수처리시설 확충 및 관리(%)	100	정성	과정	4,268
	소수서원 및 위탁시설의 적정 관리·운영	숙박 및 체험객 유치 실적(명)	35,000	정량	결과	700
	박물관 시설 및 유물의 적정 관리로 문화재 보존 내실화	관광객 유치 실적(명)	280,000	정량	결과	187
	소수박물관의 전시환경 개선 및 내실있는 기획전 개최	관광객 유치 실적(명)	280,000	정량	결과	114
	문화예술 진흥	기획, 초청공연 시민관람율(%)	89	정량	산출	614
아트파크 시설 기능보강(건)		10	정량	산출		
문화예술회관 대관실적(회)		50	정량	산출		